

Opernstudium für Solo und Chor, Repetition studierter Partien, Ensemblestudien, Vortragsabende, Aufführung ganzer Opern, Gesangsunterricht nach bewährter Methode. Eigene Probebühne. Beste Engagementsverbindungen. Sprechzeit: 1—2Uhr. **G. Rebentisch** Elisabethstrasse 55

Riquet-Tee

von Millionen getrunken

Fahrpläne^{em} (ab 10 Uhr abends)

1. Städtische Strassenbahn:

Nach Schluß der Vorstellung stehen Strassenbahn-Extrawagen vor dem Haupteingange des Stadttheaters in der Alleestraße nach: 1. Grafenberg, 2. Zoologischer Garten, 3. Hauptbahnhof, 4. Unterbilk (Flora) und 5. Derendorf in dieser Reihenfolge bereit. Es wird besonders darauf hingewiesen, daß der nach Derendorf fahrende Extrawagen durch die Alleestraße, Hofgartenallee, Kaiserstraße, Nordstraße und Münsterstraße fährt.

Rheinische Bahngesellschaft (ab Ratingertor):

- a) Lokalverkehr (Oberkassel) alle 1 Minute bis abends 11⁰⁰, dann 11⁰⁵, 12⁰⁰, 12.15, 12.25, 12.35, 12.45, 12.55, 1.20, 1.30, 2.00
- b) nach Neuss: 10.22, 10.52, 11.22, 12.22,
- c) nach Crefeld: 9.59, 10.24, 10.59, 11.24, 12.24
- d) nach Uerdingen: 10.24, 11.24

3. Düsseldorf-Kaiserswerth: 10.24, 11.04, 11.44 (ab Nordstraße).

4. Staatsbahn (ab Hauptbahnhof):

- a) nach Benrath-Cöln: 10.19, 11.04, 11.13, 1.07 (alle direkt nach C. a), 11.20 (außerdem Sonntags 12.24)
- b) nach Duisburg: 10.16, 10.49, 11.16, 12.27, 11.35, 12.08, 12.19, 1.40 (alle direkt Duisburg) 12.41 (außerdem Sonntags 10.50, 11.22, 12.37)
- c) nach Neuss: 10.27, (direkt Crefeld) 10.34, 11.28, 11.46, 12.30, (außerdem 11.10, Sonntags).
- d) nach Vohwinkel-Elberfeld: 10.05 (hält nur in Erkrath), 10.32, 11.30, 12.11 (hält nur in Erkrath und Vohwinkel) 1.47
- e) nach Kettwig-Essen: 10.32, 11.41 (außerdem Sonntags 10.50)
- f) nach Opladen: 10.10.
- g) nach Ohligs, Solingen, Remscheid, Lennep: 11.29 (außerdem Sonntags 12.13)
- h) nach Ratingen, Speldorf, Mülheim-Ruhr: 12.46
- i) nach Gerresheim, Mettmann, Elberfeld-M.: 11.24

Vereinigte Werkstätten für Kunst
im Handwerk A.-G.
Ausstellung Hamburg
Barkhof Haus Nr. 1.

P. Wiener Schürzen
 Konfektion Elegante Maß-Anfertigung
 Achterstraße 3

Referiert für Phot. Atelier Hammer Schlag, Graf-Edolffstraße 44

Musikalien! Größtes Spezial-Geschäft **Franz Suppan, Oststrasse 122** Neu eröffnet **Pianos!**
 Ecke Grupellostr. 7 Schaufenster

Gebrüder **HARTOCH**
 Flingerstr. 20.

Hotel Kaiserhof
 Kaiser-Wilhelmstr. 23. 2 Minuten vom Hauptbahnhof. Telefon 1222
 1/2 Liter hell oder dunkel 28 Pf., 1/4 Liter 50 Pf. — Vorzügliche preiswerte Küche

Julius Baedeker
 Gegr. 1860 G. m. b. H. Teleph. 102
Buch-, Kunst- und Landkartenhandlung
 Jetzt: Blumenstr. 19, am Königspl.
 Sämtl. Opern- u. Operettentexte käuflich und leihweise zu haben

Hugo Bierhoff
 Hof-Konditorei und Café
 Feinestes Bestellungs- und Verland-Geschäft
 Erstkalliges Café
 Konfitüren nur erster Firmen
 1907 Silberne Staatsmedaille
 Breitelstraße 4/6 · Fernruf 7255, 7256

Abonnement 2 **Abonnement 2**
 Dienstag, den 4. November 1913:
Die beiden Schützen
 Komische Oper in drei Akten von Albert Lortzing.
 Spielleitung: Benno Noeldechen. Musikalische Leitung: Walter Schwarz.

PERSONEN:

Amtmann Wall	Hermann Wucherpfeinig
Caroline, seine Tochter	Gertrud Stretten
Wilhelm, sein Sohn, Soldat im ersten Schützenbataillon, unter dem Namen Wilhelm Stark	Gustav Waschow
Peter, sein Vetter	Bernhard Hackstein
Busch, ein wohlhabender Gastwirt	Hubert Mertens
Suschen, seine Tochter	Aennechen Heyter
Gustav, sein Sohn, Soldat im dritten Schützenbataillon	Heinrich Niggemeyer
Jungfer Lieblich, Haushälterin bei Busch	Marie Sieg
Schwarzbart, ein Dragoner, Wilhelms Freund	Ernst Winter
Barsch, ein Invalidenunteroffizier	Ernst Bedau
Ein Soldat	Willy Hagemeier

Soldaten. Nachbarn. Landleute.
 Die Handlung geht in einem Landstädtchen vor.
 Nach dem 2. Akte findet eine längere Pause statt.
 Textbücher sind an der Kasse und bei den Billetturen zu haben.
 Umbesetzungen infolge von Erkrankungen behält sich die Direktion vor.
 Beurlaubt: Hermine Fröhlich-Förster.

Kassenöffnung u. Einlaß 7 Uhr. Anfang 7 1/2 Uhr. Ende nach 10 Uhr.

W. Thelen-Jansen
 Musikalien-Handlung und Verlag
 Telefon 756 Blumenstr. 14
 Sämtliche Klavier-Auszüge u. Textbücher stets auf Lager

Referiert für Hermann Mahler, Bismarckstraße

Lipton Tea Room
 Königsallee 28, I. Etage
 Dienstags und Donnerstags
5 Uhr-Tee mit Konzert

Paul Braess, Düsseldorf Kasernenstraße 27
 Telefon 543 und 8543
 Teppiche, Dekorationen, Polstermöbel, Gardinen, Möbel- u. Dekorationsstoffe **Orientteppiche** Persönlicher Einkauf im Orient.

HERZ-Stiefel
 Herz-Spezial-Stiefel 16.50
 Damen-Abend-Schuhe
 Herren-Lack-Stiefel
 Stets das Neueste!
Schuhhaus Silbermann
 Ecke Grabenstraße

 Die bedeutendsten Künstler der Welt singen für das **Grammophon**
 Vorführl. sämtl. Platten ohne Kaufzwang. Kataloge kostenlos
Grammophon-Spezialhaus G. m. b. H.
 Düsseldorf, nur Königsallee 78

iBACH Flügel, Pianos, Pianolas
Pianola-Pianos kauf- und leihweise
 Schadowstr. 52 Bleichstr. 23
 Telefon Nr. 1237 und 12037

Palast-Hotel Breidenbacher Hof
 Dornehmes Restaurant
 Soupers vor und nach dem Theater

Park-Hotel
 DÜSSELDORF Am Corneliusplatz

Vornehmes Familien-Hotel
 Elegantes erstklassiges Weinrestaurant
 American Bar · Ungarische Hauskapelle

Anna Wagerer,

Düsseldorf, Graf-Adolfstrasse 11
 gegenüber Königsallee u. Café Corso) Telefon 4
Spezialgeschäft für elegante Damenhüte.

Referiert für M. Laag, Kalksewertherstr. 93

Carl Wiegand & Co
 Tel. 34 u. 498 Hofspediteure gegr. 1819
 Spedition-Möbeltransport-Faherung-Zollabfertigung

Musik-Akademie

Düsseldorf, Charottenstraße 51, Telefon 9811
 Ausbildung in allen Zweigen der Musik, Konzertgesang,
 Oper, Schauspiel. Statuten gratis. Eintritt jederzeit. Dir. A. Waldeck, Sprechzeit von 4—5 Uhr

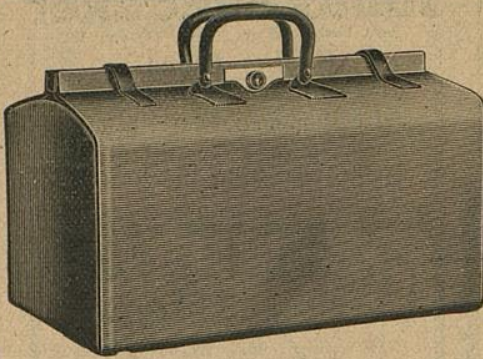

E. Schmitz & Co.

Alleestraße 35
 Fernsprecher Nr. 3895

Spezialgeschäft
 in Reiseartikeln u.
 feinen Lederwaren

Bedeutend vergrößerte Verkaufsräume

Corso-Parfümerie und Drogerie

Königsallee 84. Telefon 8335

Feine Parfümerien · Toilette-
 Artikel und Präparate zur
 Schönheitspflege



Spielplan:

Mittwoch, 5. November
 abends 7 Uhr, Ab. **3**:
Wallensteins Tod
 (Schülerkarten haben Gültigkeit)

Donnerstag, 6. November
 abends 7 $\frac{1}{2}$ Uhr, Ab. **4**:
Der Gelzige
Preziose Frauen

Freitag, 7. November
 abends 7 $\frac{1}{2}$ Uhr, Ab. **5**:
Cavalleria rusticana
Der Bajazzo

Samstag, 8. November
Ausser Abonnement
 abends 7 $\frac{1}{2}$ Uhr:
 Volkstüml. Vorstell. zu ermäßigten Preisen
Kasernenluft

Sonntag, 9. November
 abends 7 Uhr, Ab. **6**:
Götterdämmerung

Serne Sprachen

in der

Berlitz- Schule

Bismarckstr. 93
 Telefon 752.

Nur diplomierte
 Lehrer

Übersetzungs-
 Bureau.

Dolmetschen.

Ludw. Krieger, Flügel u. Pianos

Tel. 7728, Klosterstr. 14a, Gegr. 1875
 von GROTIRIAN, STEINWEG Nachf., G. ADAM, F. THÜRMER
 R. LIPP & SOHN, SCHIEDMAYER & SÖHNE
 HARMONIUMS — CLAVIOLAS —

Albert Guba Nachfolger, Pelzwarenfabrik, Grabenstraße 24—26

Käthe Moormann

Berger-Allee 7 II. Telefon 3824
 (Diplomiert von Frä. A. Kuypers, Berlin)

erteilt Unterricht in **Stimmbildung und Sprechtechnik**
WICHTIG für kranke Stimmen sowie für alle, deren
 Beruf den starken Gebrauch ihrer Stimmittel fordert.

Musik-Akademie

Oper, Schauspiel, Sta

Düsseldorf, Charottenstraße 51, Telefon 9811

der Musik, Konzertgesang,
k, Sprechzeit von 4—5 Uhr

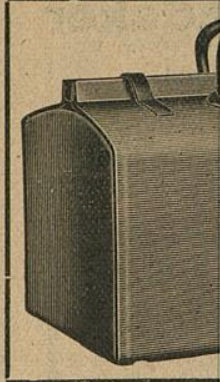

**Corso=Parfümerie
und Drogerie**

Königsallee 84 · Telefon 8335
Feine Parfümerien · Toilette-



**Ludwig
Flügel u. l**

Albert Gut

Käthe Moo

Berger-Allee 7 II.
(Diplomiert von Fr. A. F.)

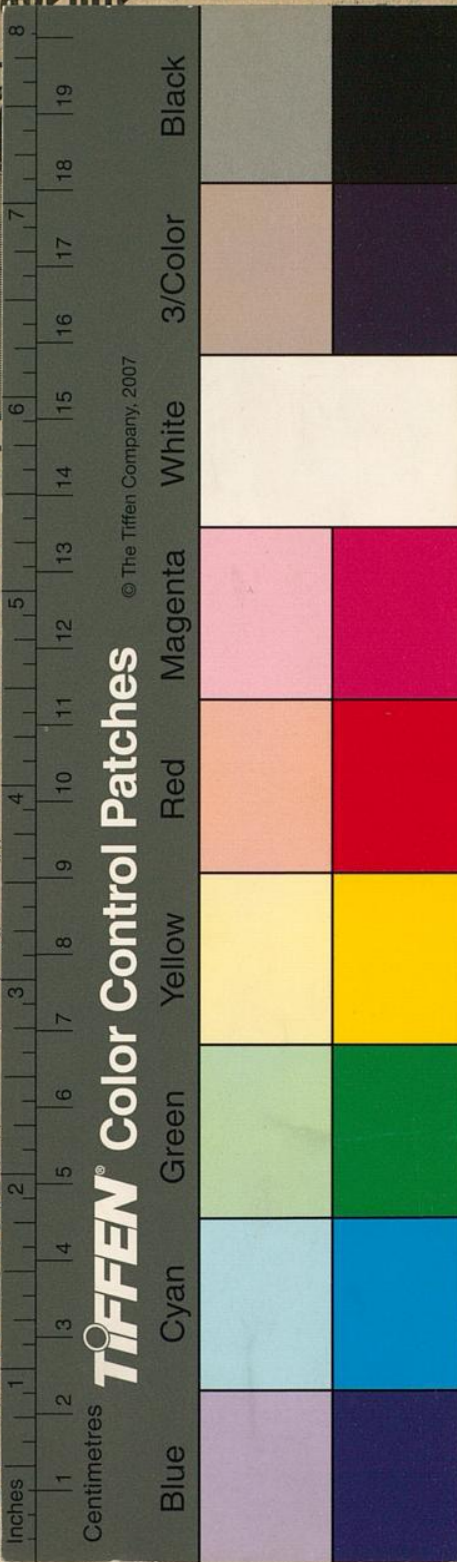

TIFFEN® Color Control Patches

© The Tiffen Company, 2007

mitz & Co.

estraße 35
recher Nr. 3895
zialgeschäft
eiseartikeln u.
n Lederwaren

größte Verkaufsräume

**Serne
Sprachen**

in der

**Berlitz-
Schule**

Bismarckstr. 93
Telephon 752.

Nur diplomierte
Lehrer

Übersetzungs-
Bureau.

Dolmetschen.

osterstr. 14a, Gegr. 1875
h. G. ADAM, F. THÜRMER
DMAYER & SÖHNE
— CLAVIOLAS —

benstraße 24—26

ldung und Sprechtechnik

en sowie für alle, deren
ihrer Stimmittel fordert.