

31  
11

**Opernstudium** für Solo und Chor, Repetition studierter Partien, Ensemblestudien, Vortragsabende, Aufführung ganzer Opern, Gesangsunterricht nach bewährter Methode. Eigene Probebühne. Beste Engagementsverbindungen. Sprechzeit: 1—2Uhr. **G. Rebentisch** Elisabethstrasse 55

# Riquet-Tee

von Millionen getrunken

## Fahrpläne (ab 10 Uhr abends)

### 1. Städtische Strassenbahn:

Nach Schluß der Vorstellung stehen Straßenbahn-Extrawagen vor dem Haupteingange des Stadttheaters in der Alleestraße nach: 1. Grafenberg, 2. Zoologischer Garten, 3. Hauptbahnhof, 4. Unterbilk (Flora) und 5. Derendorf in dieser Reihenfolge bereit. Es wird besonders darauf hingewiesen, daß der nach Derendorf fahrende Extrawagen durch die Alleestraße, Hofgartenallee, Kaiserstraße, Nordstraße und Münsterstraße fährt.

### Rheinische Bahngesellschaft (ab Ratingertor):

- a) Lokalverkehr (Oberkassel) alle 15 Minuten bis abends 11<sup>00</sup>, dann 11<sup>05</sup>, 12<sup>00</sup>, 12.15, 12.25, 12.35, 12.45, 12.55, 1.20, 1.30, 2.00
- b) nach Neuss: 10.22, 10.52, 11.22, 12.22,
- c) nach Crefeld: 9.59, 10.24, 10.59, 11.24, 12.24
- d) nach Uerdlingen: 10.24, 11.24

### 3. Düsseldorf-Kaiserswerth: 10.24, 11.04, 11.44 (ab Nordstraße).

### 4. Staatsbahn (ab Hauptbahnhof):

- a) nach Benrath-Cöln: 10.19, 11.04, 11.13, 1.07 (alle direkt nach Cöln), 11.20 (außer dem Sonntags 12.24)
- b) nach Duisburg: 10.16, 10.49, 11.16, 12.27, 11.35, 12.08, 12.19, 1.40 (alle direkt Duisburg) 12.41 (außerdem Sonntags 10.50, 11.22, 12.37)
- c) nach Neuss: 10.27, (direkt Crefeld) 10.34, 11.28, 11.46, 12.30, (außerdem Sonntags 11.10, Sonntags).
- d) nach Vohwinkel-Elberfeld: 10.05 (hält nur in Erkrath und Vohwinkel) 1.47
- e) nach Kettwig-Essen: 10.32, 11.41 (außerdem Sonntags 10.50)
- f) nach Opladen: 10.10.
- g) nach Ohligs, Solingen, Remscheid, Lennep: 11.29 (außerdem Sonntags 12.13)
- h) nach Ratingen, Speldorf, Mülheim-Ruhr: 12.46
- i) nach Gerresheim, Mettmann, Elberfeld-M.: 11.24

**Vereinigte Werkstätten für Kunst  
im Handwerk A.-G.  
Ausstellung Hamburg  
Barkhof Haus Nr. 1.**

**P. Wienen Schürzen**  
 Konfektion Elegante Maß-Anfertigung  
 Achterstraße 3

Referiert für Phot. Breiter Hammerdamm, Graf-Adolfstraße 44

**Musikalien!**

Größtes  
Spezial-  
Geschäft

**Franz Suppan, Oststrasse 122**

Neu eröffnet  
Ecke Gruppellostr.  
7 Schaufenster

**Pianos!**

Gebrüder **HARTOCH**  
Flingerstr. 20.

**Hotel Kaiserhof**

Kaiser-Wilhelmstr. 23, 2 Minuten  
vom Hauptbahnhof · Telephon 1222  
1/2 Liter hell oder dunkel 28 Pl., 1/4 Liter  
50 Pl. — Vorzügliche preiswerte Küche

**Julius Baedeker**

Gegr. 1860 G. m. b. H. Teleph. 102

**Buch-, Kunst-  
und Landkartenhandlung**  
Jetzt: Blumenstr. 19, am Königspl.  
Sämtl. Opera- u. Operettentexte  
käufl. und leihweise zu haben

**Hugo Bierhoff**  
Hof-Konditorei und Café

Feinstes  
Bestellungs- und Verlang-Geldstück  
Erläutliches Café  
Konkurrenz nur erster Firmen  
1907 Silberne Staatsmedaille  
Breltelstraße 4/6 · Fernruf 7255, 7256

**W. Thelen-Jansen**

Musikalien-Handlung und Verlag  
Telephon 756 Blumenstr. 14

Sämtliche  
Klavier-Fuszüge  
u. Textbücher  
stets auf  
Lager

Referiert für  
Hermann Mahler,  
Bismardstraße

**Lipton Tea Room**

Königsallee 28, I. Etage

Dienstags und Donnerstags  
**5 Uhr-TEE mit Konzert**

**Park-Hotel**  
DÜSSELDORF · Am Corneliusplatz

Abonnement **1**

Montag, den 3. November 1913:

**Alt Heidelberg**

Schauspiel in 5 Aufzügen von Wilhelm Meyer-Förster.  
Spielleitung: Robert Nonnenbruch.

**PERSONEN:**

Karl Heinrich, Erbprinz von Sachsen Karlsburg . . . . .	Willy Beuger
Staatsminister von Haugk, Exzellenz . . . . .	Robert Scholz
Hofmarschall Freiherr von Parsargé, Exzellenz . . . . .	Heinrich Gärtner
Kammerherr von Breitenberg . . . . .	Otto Busch
Kammerherr Baron von Metzinger . . . . .	Hugo Lazak
Dr. phil. Jüttner . . . . .	Robert Nonnenbruch
Lutz, Kammerdiener . . . . .	Erich Ponto
Detlef, Graf von Asterberg . . . . .	Fritz Hellmuth
Karl Bilz . . . . .	Robert Berg
Kurt Engelbrecht . . . . .	Paul Hermann
v. Reinicke . . . . .	Peter Kirschbaum
v. Bansin . . . . .	Josef Dobsky
v. Wedel, Saxo-Borussia . . . . .	Max Wogritsch
Rüder, Gastwirt . . . . .	Arthur Schetter
Frau Rüder . . . . .	Anna Walburg
Frau Dörfel, deren Tante . . . . .	Else Kittner
Kellermann . . . . .	Emil Wirth
Käte . . . . .	Nora Reinhard
Ein Musikus . . . . .	Emil Joachim
Schölermann . . . . .	Carl Gericke
Glanz . . . . .	Jahn Hofknecht
Reuter . . . . .	Carl Neumann

vom Korps „Sachsen“

Mitglieder der Heidelberger Korps Vandalia, Saxo-Bourussia, Saxonia, Guestphalia,  
Rhenania, Kammerherren, Offiziere, Musikanten, Lakaien.

Nach dem 2. und 3. Aufzuge 4 Monate, zwischen dem 3. und 4. Aufzuge 2 Jahre.

Nach dem 3. Akt findet eine längere Pause statt.

Umsetzungen infolge von Erkrankungen behält sich die Direktion vor.

Kassenöffnung u. Einlaß 7 Uhr. Anfang 7 1/2 Uhr. Ende ungef. 10 1/2 Uhr.

**Paul Braess, Düsseldorf** Kasernenstraße 27  
Telephon 543 und 8543  
Teppiche, Dekorationen, Polstermöbel, **Orientteppiche** Persönlicher Ein-  
Kauf im Orient.  
Gardinen, Möbel- u. Dekorationsstoffe

**Anna Wagerer**

Düsseldorf, Graf-Adolfstraße 11  
gegenüber Königsallee u. Café Corso) Telephon 4  
**Spezialgeschäft für elegante Damenhüte**

**HERZ-  
Stiefel**

HERZ-Spezial-Stiefel 16.50  
Damen-Abend-Schuhe  
Herren-Lack-Stiefel  
Stets das Neueste!

**Schuhhaus Silbermann**  
Ecke Grabenstraße



Die bedeutendsten Künst-  
ler der Welt singen für das  
**Grammophon**

Vorführt. sämtl. Platten  
ohne Kaufzwang. Kataloge kostenlos

**Grammophon-Spezialhaus** G. m.  
Düsseldorf, nur Königsallee 78

**IBACH**

Flügel,  
Pianos,  
Pianolas

**Pianola-Pianos** kauf- und  
leihweise  
Schadowstr. 52 Bleichstr. 23  
Telephon Nr. 1237 und 12037

**Palast-Hotel**  
**Breidenbacher Hof**  
Dornehmes Restaurant

Soupers  
vor und nach b. m. Theater

Referiert für III. Laag, Kalkerswertherstr. 93

**Carl Wiegand & Co**  
 Tel. 34 u. 498 Hofspediteure geg. 18110  
 Spezifion-Möbeltransport-Lagerung-Zollabfertigung



# Musik-Akademie

Düsseldorf, Chantottenstraße 51, Telefon 9811  
 Ausbildung in allen Zweigen der Musik, Konzertgesang,  
 Oper, Schauspiel. Statuten gratis. Eintritt jederzeit. Dir. A. Waldeck, Sprechzeit von 4—5 Uhr

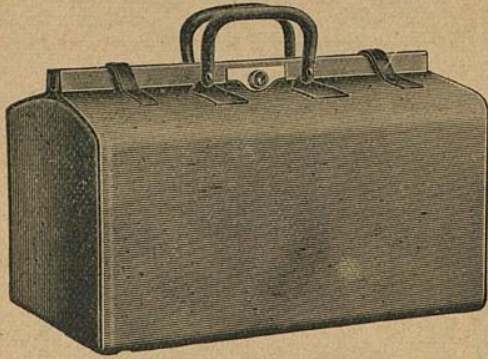

## E. Schmitz & Co.

Alleestraße 35  
 Fernsprecher Nr. 3895

Spezialgeschäft  
 in Reiseartikeln u.  
 feinen Lederwaren

Bedeutend vergrößerte Verkaufsräume

## Corso-Parfümerie und Drogerie

Königsallee 84. Telefon 8835

Feine Parfümerien. Toilette-  
 Artikel und Präparate zur  
 Schönheitspflege



### Spielplan:

Dienstag, 4. November  
 abends 7<sup>1</sup>/<sub>2</sub> Uhr, Ab. **2**:  
**Die beiden Schützen**

Mittwoch, 5. November  
 abends 7 Uhr, Ab. **3**:  
**Wallensteins Tod**  
 (Schülerkarten haben Gültigkeit)

Donnerstag, 6. November  
 abends 7<sup>1</sup>/<sub>2</sub> Uhr, Ab. **4**:  
**Der Gelzige  
 Präziöse Frauen**

Freitag, 7. November  
 abends 7<sup>1</sup>/<sub>2</sub> Uhr, Ab. **5**:  
**Cavalleria rusticana  
 Der Bajazzo**

Samstag, 8. November  
**Ausser Abonnement**  
 abends 7<sup>1</sup>/<sub>2</sub> Uhr:  
 Volkstüml. Vorstell. zu ermäßigten Preisen  
**Kasernenluft**

Sonntag, 9. November  
 abends 7 Uhr, Ab. **6**:  
**Götterdämmerung**

## Lerne Sprachen

in der

## Berlitz- Schule

Bismarckstr. 93

Telephon 752.

.....  
**Nur** diplomierte  
 Lehrer  
 .....

Übersetzungs-  
 Bureau.

Dolmetschen.

**Ludw. Krieger**, Tel. 7728, Klosterstr. 14 a, Gegr. 1875

## Flügel u. Pianos

von GROTRIAN, STEINWEG Nachf., G. ADAM, F. THÜRMER  
 R. LIPP & SOHN, SCHIEDMAYER & SÖHNE  
 ——— HARMONIUMS ——— CLAVIOLAS ———

Albert Guba Nachfolger, Pelzwarenfabrik, Grabenstraße 24—26

## Käthe Moormann

Berger-Allee 71L. Telefon 3824  
 (Diplomiert von Fr. A. Kuypers, Berlin)

erteilt Unterricht in Stimmbildung und Sprechtechnik

WICHTIG für kranke Stimmen sowie für alle, deren  
 Beruf den starken Gebrauch ihrer Stimmittel fordert.

**Musik-Akademie**

Oper, Schauspiel. Sta

Düsseldorf, Chariottenstraße 51, Telefon 9811

der Musik, Konzertgesang,  
Sprechzeit von 4—5 Uhr

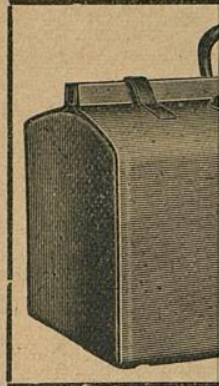

**Corso=Parfümerie  
und Drogerie**

Königsallee 84 · Telefon 8835

Feine Parfümerien · Toilett-



**Ludwig  
Flügel u. Kl.**

Albert Gut

**Käthe Moor**

Berger-Allee 71 L.  
(Diplomiert von Fr. A. K.)

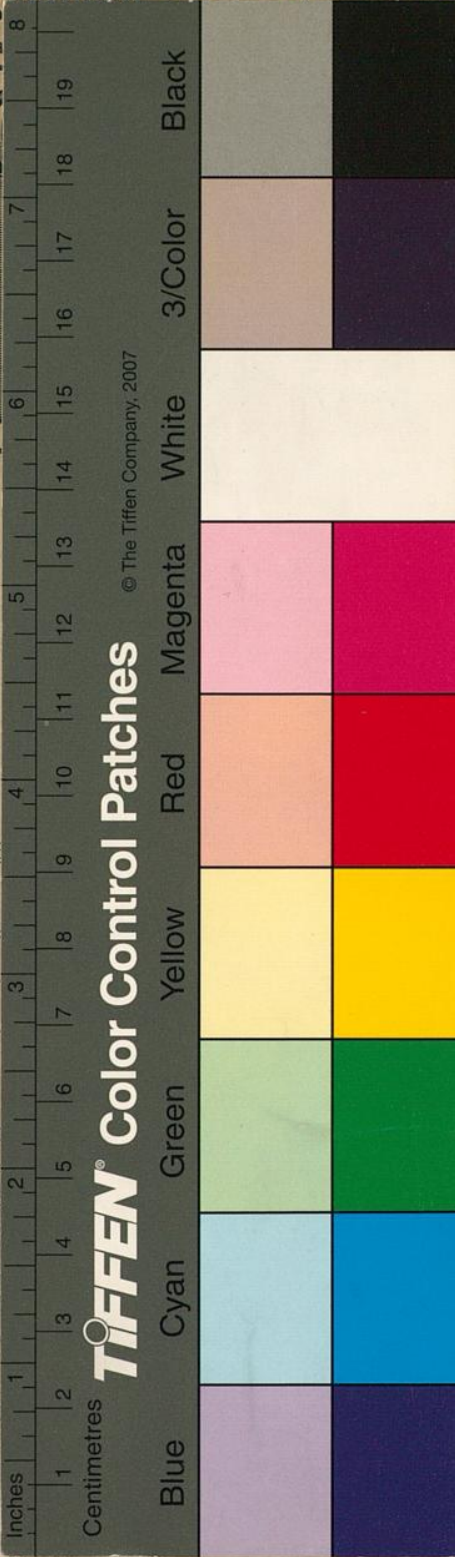

**TIFFEN® Color Control Patches**  
© The Tiffen Company, 2007

**mitz & Co.**

estraße 35  
precher Nr. 3895  
zialgeschäft  
eiseartikeln u.  
n Lederwaren

ergrößerte Verkaufsräume

**Lerne  
Sprachen**

in der

**Berlitz-  
Schule**

Bismarckstr. 93  
Telephon 752.

Nur diplomierte  
Lehrer

Übersetzungs-  
Bureau.

Dolmetschen.

osterstr. 14 a, Gegr. 1875  
chf., G. ADAM, F. THÜRMER  
EDMAYER & SÖHNE  
CLAVIOLAS

benstraße 24—26

ldung und Sprechtechnik

en sowie für alle, deren  
ihrer Stimmittel fordert.