

**Opernstudium** für Solo und Chor, Repetition studierter Partien, Ensemblestudien, Vortragsabende, Aufführung ganzer Opern, Gesangsunterricht nach bewährter Methode. Eigene Probebühne. Beste Engagementsverbindungen. Sprechzeit: 1—2Uhr. **G. Rebentisch** Elisabethstrasse 55

# Riquet-Tee

von Millionen getrunken

## Fahrpläne (ab 10 Uhr abends)

### 1. Städtische Strassenbahn:

Nach Schluß der Vorstellung stehen Straßenbahn-Extrawagen vor dem Haupteingange des Stadttheaters in der Alleestraße nach: 1. Grafenberg, 2. Zoologischer Garten, 3. Hauptbahnhof, 4. Unterbilk (Flora) und 5. Derendorf in dieser Reihenfolge bereit. Es wird besonders darauf hingewiesen, daß der nach Derendorf fahrende Extrawagen durch die Alleestraße, Hofgartenallee, Kaiserstraße, Nordstraße und Münsterstraße fährt.

### Rheinische Bahngesellschaft (ab Ratingertor):

- a) Lokalverkehr (Oberkassel) alle 1 Minute bis abends 11<sup>49</sup>, dann 11<sup>56</sup>, 12<sup>03</sup>, 12.15, 12.25, 12.35, 12.45, 12.55, 1.20, 1.30, 2.00
- b) nach Neuss: 10.22, 10.52, 11.22, 12.22,
- c) nach Crefeld: 9.59, 10.24, 10.59, 11.24, 12.24
- d) nach Uerdingen: 10.24, 11.24

### 3. Düsseldorf-Kaiserswerth: 10.24, 11.04, 11.44 (ab Nordstraße).

### 4. Staatsbahn (ab Hauptbahnhof):

- a) nach Benrath-Cöln: 10.19, 11.04, 11.13, 1.07 (alle direkt nach Cöln), 11.20 (außerdem Sonntags 12.24)
- b) nach Duisburg: 10.16, 10.49, 11.16, 12.27, 11.35, 12.08, 12.19, 1.40 (alle direkt Duisburg) 12.41 (außerdem Sonntags 10.50, 11.22, 12.37)
- c) nach Neuss: 10.27, (direkt Crefeld) 10.34, 11.28, 11.46, 12.30, (außerdem 11.10, Sonntags).
- d) nach Vohwinkel-Elberfeld: 10.05 (hält nur in Erkrath), 10.32, 11.30, 12.14 (hält nur in Erkrath und Vohwinkel) 1.47
- e) nach Kettwig-Essen: 10.32, 11.41 (außerdem Sonntags 10.50)
- f) nach Opladen: 10.10.
- g) nach Ohligs, Solingen, Remscheid, Lennep: 11.29 (außerdem Sonntags 12.13)
- h) nach Ratingen, Speidort, Mülheim-Ruhr: 12.46
- i) nach Gerresheim, Mettmann, Elberfeld-M.: 11.24

Vereinigte Werkstätten für Kunst  
im Handwerk A.-G.  
Ausstellung Hamburg  
Barkhof Haus Nr. 1.

**P. Wiener Schürzen**  
 Konfektion Elegante Maß Anfertigung  
 Ackerstraße 3

Referiert für Phot. Atelier Hammerichlag, Graf-Adolfstraße 44

**Musikalien!**

Größtes  
Spezial-  
Geschäft

**Franz Suppan, Oststrasse 122**

neu eröffnet  
Ecke Gruppellostr.  
7 Schaufenster

**Pianos!**

Gebrüder **MARTOCH**  
Fingerstr. 20.

**Hotel Kaiserhof**  
Kaiser-Wilhelmstr. 23, 2 Minuten vom Hauptbahnhof - Telefon 1222  
1/2 Liter hell oder dunkel 28 Pf., 1/4 Liter 50 Pf. — Vorzügliche preiswerte Küche

**Julius Baedeker**  
Gegr. 1860 G. m. b. H. Teleph. 162  
Buch-, Kunst- und Landkartenhandlung  
Jetzt: Blumenstr. 19, am Königsp. Sämtl. Opern- u. Operettentexte käuflich und leihweise zu haben

**Hugo Bierhoff**  
Hof-Konditorei und Café  
Feinestes Bestellungs- und Versand-Geschäft  
Erfolgreichstes Café  
Konkurrenz nur erster Firmen  
1907 Silberne Staatsmedaille  
Breitenträge 4/6 • Fernruf 7255, 7256

Sonntag, den 2. November 1913  
nachmittags 2 1/2 Uhr:

## Kasernenluft

Schauspiel in 4 Akten von Hermann Martin Stein und Ernst Söhngen.

Spielleitung: Duschak.

Personen:

Hauptmann von Wildau	Otto Busch	Ida Ravenau
Feldwebel Köster	Robert Nonnenbruch	Ernst Bedau
Marianne, seine Frau	Franziska Wendt	Max Wogrilsch
Lenchen, beider Nichte	Nora Reinhard	Mizzi Heber-Rosen
Sergeant Lichte	Hugo Lazak	Jahn Holknecht
Unteroffizier Gleich	Paul Hermann	Emil Wirth
Unteroffizier Fallier	Robert Scholz	Carl Gericke
Geliebter Friedmann	Paul Lenoir	Eise Kittner
Einjähriger Schmitz	Erich Wendeborn	Oskar Borkenhagen
Hans Frizzen	Fritz Hellmuth	Josef Dobsky
Lenz	Robert Berg	Alfred Kruchen
Grollier	Arthur Scheller	Leopold Jachtmann
Hüsken	Carl Neumann	Peter Kirschbaum
Schwienki	Ernst Herz	Willy Placke
Christian Frizzen, Gendarmenrie- Wachmeister	Heinrich Gärtner	

Ort der Handlung: Eine rheinische Garnison. Der erste Akt spielt in der Wohnung des Feldwebels Köster, der zweite Akt in der Kantine, der dritte Akt in der Wohnung des Gendarmerie-Wachmeisters Frizzen, der vierte Akt in der Mannschaftsstube.  
Zeit: Gegenwart.

Nach dem 1. und 2. Akte findet je eine längere Pause statt.  
Umbesetzungen infolge von Erkrankungen behält sich die Direktion vor.

Einlaß 2 Uhr.    Anfang 2 1/2 Uhr.    Ende ungef. 5 Uhr.

**W. Thelen-Jansen**  
Musikalien-handlung und Verlag  
Telephon 756    Blumenstr. 14  
Sämtliche Klavier-Auszüge u. Textbücher stets auf Lager

Referiert für  
Hermann Mahler,  
Bismardstraße

**Lipton Tea Room**  
Königsallee 28, I. Etage  
Dienstags und Donnerstags  
5Uhr-Tee mit Konzert

**Paul Braess, Düsseldorf** Kasernenstraße 27  
Telephon 543 und 8543  
Teppiche, Dekorationen, Polstermöbel, Gardinen, Möbel- u. Dekorationsstoffe  
**Orientteppiche** Persönlicher Einkauf im Orient.

**HERZ-Stiefel**  
HERZ-Süßel  
Herz-Spezial-Stiefel 16.50  
Damen-Abend-Schuhe  
Herren-Lack-Stiefel  
Stets das Neueste!  
**Schuhhaus Silbermann**  
Ecke Grabenstraße

Die bedeutendsten Künstler der Welt singen für das  
**Grammophon**  
Vorföhr. sämtl. Platten ohne Kaufzwang Kataloge kostenlos  
**Grammophon-Spezialhaus** G. m. b. H.  
Düsseldorf, nur Königsallee 78

**iBACH** Flügel, Pianos, Pianolas  
Pianola-Pianos kauf- und leihweise  
Schadowstr. 52    Bleichstr. 23  
Telephon Nr. 1237 und 12037

**Palast-Hotel Breidenbacher Hof**  
Dornehmes Restaurant  
Soupers vor und nach d. m. Theater

**Park-Hotel**  
DÜSSELDORF • Am Corneliusplatz

Vornehmes Familien-Hotel  
Elegantes erstklassiges Weinrestaurant  
American Bar • Ungarische Hauskapelle

**Anna Wagerer**, Düsseldorf, Graf-Adolfstrasse 11  
gegenüber Königsallee u. Café Corso • Telephon 4  
Spezialgeschäft für elegante Damenhüte

Referiert für M. Haag, Kaiserwertherstr. 93

**Carl Wiegand & Co.**  
 Tel. 34 u. 4987 Hofspediteure geg. 18719  
 Spezialien-Mobelfransport-Lagerung-Zollabfertigung

# Musik-Akademie

Düsseldorf, Chariottenstraße 51, Telefon 9811  
Ausbildung in allen Zweigen der Musik, Konzertgesang,  
Oper, Schauspiel Statuten gratis. Eintritt jederzeit. Dir. A. Waack, Sprechzeit von 4—5 Uhr

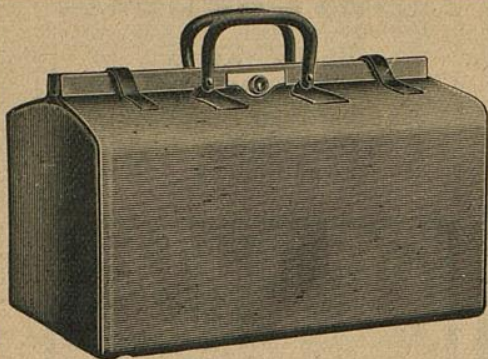

## E. Schmitz & Co.

Alleestraße 35  
Fernsprecher Nr. 3895

Spezialgeschäft  
in Reiseartikeln u.  
feinen Lederwaren

Bedeutend vergrößerte Verkaufsräume

## Corso=Parfümerie und Drogerie

Königsallee 84. Telefon 8335

Feine Parfümerien. Toilette-  
Artikel und Präparate zur  
Schönheitspflege



### Spielplan:

Sonntag, 2. November  
ab. 7 Uhr, Außer Abonnement:

**Faust und Margarete**

Montag 3. November  
abends 7 $\frac{1}{2}$  Uhr, Ab. **1**:

**Alt-Heidelberg**

Dienstag, 4. November  
abends 7 $\frac{1}{2}$  Uhr, Ab. **2**:

**Die beiden Schützen**

Mittwoch, 5. November  
abends 7 Uhr, Ab. **3**:

*Einmaliges Gastspiel von Leopold von  
Ledebur vom Kgl. Schauspielh. Berlin:*

**Wallensteins Tod**

Donnerstag, 6. November  
abends 7 $\frac{1}{2}$  Uhr, Ab. **4**:

**Der Getzige**

**Preziose Frauen**

Freitag, 7. November  
abends 7 $\frac{1}{2}$  Uhr, Ab. **5**:

**Cavalleria rusticana**

**Der Bojazzo**

Samstag, 8. November

**Ausser Abonnement**

abends 7 $\frac{1}{2}$  Uhr:

Volkstüml. Vorstell. zu ermäßigten Preisen

**Kasernenluft**

## Lerne Sprachen

in der

## Berlitz- Schule

Bismarckstr. 93  
Telephon 752.

Nur diplomierte  
Lehrer

Übersetzungs-  
Bureau.

Dolmetschen.

**Ludw. Krieger,** Tel. 7728, Klosterstr. 14a, Gegr. 1875

Flügel u. Pianos

von GROTRIAN, STEINWEG Nachf., G. ADAM, F. THÜRMER  
R. LIPP & SOHN, SCHIEDMAYER & SÖHNE  
HARMONIUMS — CLAVIOLAS

Albert Guba Nachfolger, Pelzwarenfabrik, Grabenstraße 24—26

## Käthe Moormann

Berger-Allee 7 II, Telefon 8824  
(Diplomiert von Fr. A. Kuypers, Berlin)

erteilt Unterricht in Stimmbildung und Sprechtechnik  
WICHTIG für kranke Stimmen sowie für alle, deren  
Beruf den starken Gebrauch ihrer Stimmittel fordert.

**Musik-Akademie**  
Oper, Schauspiel St

Düsseldorf, Chaymonenstraße 51, Telefon 9811  
der Musik, Konzertgesang,  
ck, Sprechzeit von 4—5 Uhr

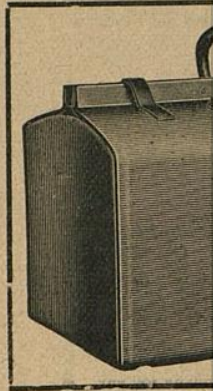

**Corso=Parfümerie  
und Drogerie**

Königsallee 84 · Telefon 8335  
Feine Parfümerien · Toilette-



**Ludw  
Flügel u.**

Albert Gu

**Käthe Moc**  
Berger-Allee 7 Hl.  
(Diplomiert von Fr. A. Kuypers, Berlin)

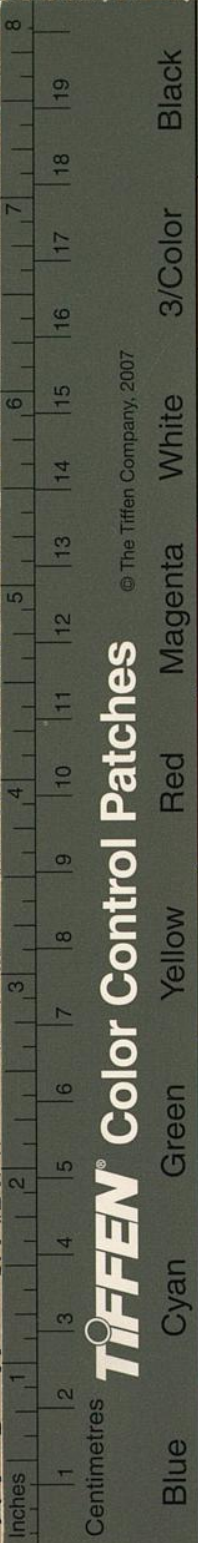

Black  
3/Color  
White  
Magenta  
Red  
Yellow  
Green  
Cyan  
Blue

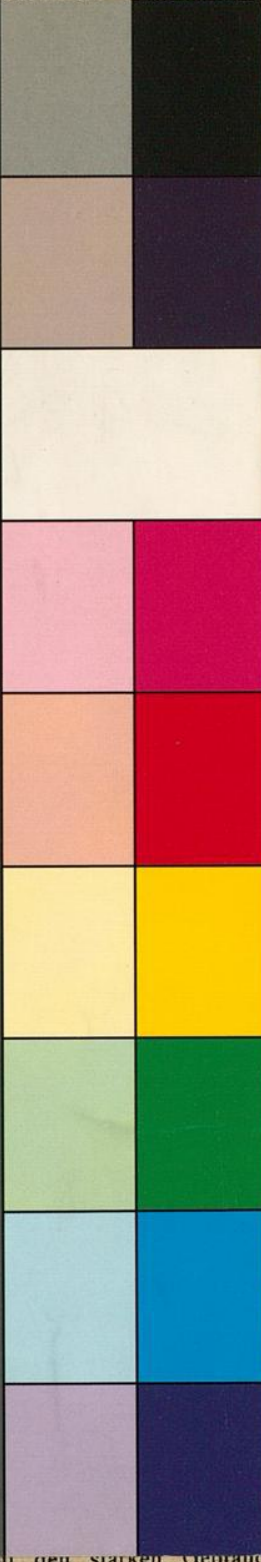

**mitz & Co.**  
estraße 35  
precher Nr. 3895  
zialgeschäft  
eiseartikeln u.  
n Lederwaren  
ergrößerte Verkaufsräume

**Lerne  
Sprachen**  
in der  
**Berlitz-  
Schule**  
Bismarckstr. 93  
Telephon 752.  
.....  
**Nur** diplomierte  
Lehrer  
.....  
Übersetzungs-  
Bureau.  
Dolmetschen.

Klosterstr. 14 a, Gegr. 1875  
schf., G. ADAM, F. THÜRMER  
EDMAYER & SÖHNE  
CLAVIOLAS

benstraße 24—26

ildung und Sprechtechnik  
nen sowie für alle, deren  
Beruf den starken Gebrauch ihrer Stimmittel fordert.