

Opernstudium für Solo und Chor, Repetition studierter Partien, Ensemblestudien, Vortragsabende, Aufführung ganzer Opern, Gesangsunterricht nach bewährter Methode. Eigene Probebühne. Beste Engagementsverbindungen. Sprechzeit: 1—2Uhr. **G. Rebentisch** Elisabethstrasse 55

Riquet-Tee

von Millionen getrunken

Fahrpläne^{ab} (ab 10 Uhr abends)

1. Städtische Strassenbahn:

Nach Schluß der Vorstellung stehen Straßenbahn-Extrawagen vor dem Haupteingange des Stadttheaters in der Alleestraße nach: 1. Graterberg, 2. Zoologischer Garten, 3. Hauptbahnhof, 4. Unterbilk (Flora) und 5. Derendorf in dieser Reihenfolge bereit. Es wird besonders darauf hingewiesen, daß der nach Derendorf fahrende Extrawagen durch die Alleestraße, Hofgartenallee, Kaiserstraße, Nordstraße und Münsterstraße fährt.

Rheinische Bahngesellschaft (ab Ratingertor):

- a) Lokalverkehr (Oberkassel) alle 1 Minute bis abends 11⁰⁰, dann 11⁰⁵, 12⁰⁰, 12¹⁵, 12²⁵, 12³⁵, 12⁴⁵, 12⁵⁵, 1.20, 1.30, 2.00
- b) nach Neuss: 10.22, 10.52, 11.22, 12.22,
- c) nach Crefeld: 9.59, 10.24, 10.59, 11.24, 12.24
- d) nach Uerdingen: 10.24, 11.24

3. Düsseldorf-Kaiserswerth: 10.24, 11.04, 11.44 (ab Nordstraße).

4. Staatsbahn (ab Hauptbahnhof):

- a) nach Benrath-Cöln: 10.19, 11.04, 11.13, 1.07 (alle direkt nach Cöln), 11.20 (außerdem Sonntags 12.24)
- b) nach Duisburg: 10.16, 10.49, 11.16, 12.27, 11.35, 12.08, 12.19, 1.40 (alle direkt Duisburg) 12.41 (außerdem Sonntags 10.50, 11.22, 12.37)
- c) nach Neuss: 10.27, (direkt Crefeld) 10.34, 11.28, 11.46, 12.30, (außerdem 1.10, Sonntags).
- d) nach Vohwinkel-Elberfeld: 10.05 (hält nur in Erkrath), 10.32, 11.30, 12.11 (hält nur in Erkrath und Vohwinkel) 1.47
- e) nach Kettwig-Essen: 10.32, 11.41 (außerdem Sonntags 10.50)
- f) nach Opladen: 10.10.
- g) nach Ohligs, Solingen, Remscheid, Lennep: 11.29 (außerdem Sonntags 12.13)
- h) nach Ratingen, Speldorf, Mülheim-Ruhr: 12.46
- i) nach Gerresheim, Mettmann, Elberfeld-M.: 11.24

Vereinigte Werkstätten für Kunst
im Handwerk A.-G.
Ausstellung Hamburg
Barkhof Haus Nr. 1.

P. Wiener Schürzen
Konfektion Elegante Maß-Anfertigung
Ackerstraße 3

Referiert für Phot. Atelier Hammerdtlag, Graf-Adolfstraße 44

Musikalien!

Großes
Spezial-
Geschäft

Franz Suppan, Oststrasse 122

neu erollnet
Ecke Gruppellostr.
7 Schaufenster

Pianos!

Gebrüder
HARTOCH
Fliegerstr. 20.

Hotel Kaiserhof

Kaiser-Wilhelmstr. 23, 2 Minuten
vom Hauptbahnhof - Telefon 1222
1/2 Liter hell oder dunkel 28 Pl., 1/4 Liter
50 Pl. — Vorzügliche preiswerte Küche

Julius Baedeker
Gegr. 1860 G. m. b. H. Teleph. 102

Buch-, Kunst-
und Landkartenhandlung
Jetzt: Blumenstr. 19, am Königspl.
Sämtl. Opern- u. Operettentexte
käuflich und leihweise zu haben

Hugo Bierhoff
Hof-Konditorei und Café

Feinestes
Bestellungs- und Verland-Geldbrot
Eritkialliges Café
Konfitüren nur eriter Firmen
1907 Silberne Staatsmedaille
Breitestraße 4/6 - Fernruf 7255, 7256

W. Thelen-Jansen

Musikalien-Handlung und Verlag
Telephon 756 Blumenstr. 14

Sämtliche
Klavier-Auszüge
u. Textbücher
stets auf
Lager

Referiert für
Hermann Mahler,
Bismarckstraße

Lipton Tea Room

Königsallee 28, I. Etage

Dienstags und Donnerstags
5Uhr-Tee mit Konzert

Park-Hotel
DÜSSELDORF Am Corneliusplatz

Vornehmes Familien-Hotel
Elegantes erstklassiges Weinrestaurant
American Bar u. Ungarische Hauskapelle

Außer Abonnement

Außer Abonnement

Sonntag, den 2. November 1913, abends 7 Uhr:

Faust und Margarete

Große Oper mit Ballett in 5 Aufzügen von Jules Barbier und Carré.
Musik von C. Gounod.

Spielleitung: Benno Noeldechen. Musikalische Leitung: Werner Wolff.

PERSONEN:

| | |
|--------------------------|------------------|
| Faust | Jacques Sarréze |
| Mephistopheles | August Kieß |
| Valentin | Richard Hedler |
| Brander | Leonard Spruyt |
| Margarete | Gertrud Stretten |
| Siebel | Annie Lighthart |
| Marte | Marie Sieg |

Studenten, Soldaten, Bürger, Mädchen und Frauen.

Ballett, arrangiert von der Ballettmeisterin Martha Esche.
Im 2. Aufzuge: Walzer, ausgeführt von dem Ballettpersonal.
Im 4. Aufzuge: Bacchanale, ausgeführt von Martha Esche
und dem Ballettpersonal.

Nach dem 2. und 4. Aufzuge findet eine längere Pause statt.
Textbücher sind an der Kasse und bei den Billetteuren zu haben.
Umsetzungen infolge von Erkrankungen behält sich die Direktion vor.
Beurlaubt: Hermine Fröhlich-Förster.

Kassenöffnung u. Einlaß 6 1/4 Uhr. Anfang 7 Uhr. Ende ungef. 10 1/4 Uhr.

Paul Braess, Düsseldorf Kasernenstraße 27
Telephon 543 und 8543
Teppiche, Dekorationen, Polstermöbel, Orientteppiche | Persönlicher Ein-
käufer im Orient.
Gardinen, Möbel- u. Dekorationsstoffe

Anna Wagerer

Düsseldorf, Graf-Adolfstraße 11
gegenüber Königsallee u. Café Corso) Telephon 4
Spezialgeschäft für elegante Damenhüte



**HERZ-
Stiefel**

Herz-Spezial-Stiefel 16.50
Damen-Abend-Schuhe
Herren-Lack-Stiefel
Stets das Neueste!

Schuhhaus Silbermann
Ecke Grabenstraße



Die bedeutendsten Künst-
ler der Welt singen für das
Gramophon

Vorführ. sämtl. Platten
ohne Kaufzwang Kataloge kostenlos

Gramophon-Spezialhaus G. m. b. H.
Düsseldorf, nur Königsallee 78



Flügel,
Pianos,
Pianolas

Pianola-Pianos kauf- und
leihweise
Schadowstr. 52 Bleichstr. 23
Telephon Nr. 1237 und 12037

**Palast-Hotel
Breidenbacher Hof**
Dornehmes Restaurant

Soupers
vor und nach dem Theater

Referiert für M. Haag, Kalle Savertherrstr. 93



Carl Wiegand & Co
Tel. 34 u. 4987 Hofspediteure gegr. 1810
Spezial-Transportlagerung-Zollabfertigung

Musik-Akademie Düsseldorf, Chariottenstraße 51, Telefon 9811
 Ausbildung in allen Zweigen der Musik, Konzertgesang,
 Oper, Schauspiel. Statuten gratis. Eintritt jederzeit. Dir. A. Wa'deck, Sprechzeit von 4—5 Uhr

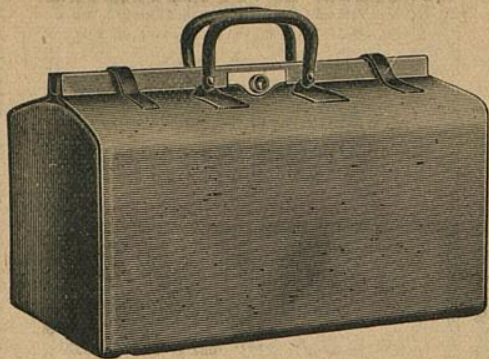

E. Schmitz & Co.

Alleestraße 35
 Fernsprecher Nr. 3895

Spezialgeschäft
 in Reiseartikeln u.
 feinen Lederwaren

Bedeutend vergrößerte Verkaufsräume

Corso=Parfümerie
 und Drogerie

Königsallee 84 · Telefon 8335

Feine Parfümerien · Toilette-
 Artikel und Präparate zur
 Schönheitspflege



pielplan:

Montag, 3. November
 abends 7 1/2 Uhr, Ab **1**:

Alt-Heidelberg

Dienstag, 4. November
 abends 7 1/2 Uhr, Ab. **2**:

Die beiden Schützen

Mittwoch, 5. November
 abends 7 Uhr, Ab. **3**:

Einmaliges Gastspiel von Leopold von

Ledeber vom Kgl. Schauspielh. Berlin:

Wailensteins Tod

Donnerstag, 6. November
 abends 7 1/2 Uhr, Ab. **4**:

Der Geizige

Prezöse Frauen

Freitag, 7. November
 abends 7 1/2 Uhr, Ab. **5**:

Cavalleria rusticana

Der Bajazzo

Samstag, 8. November
 abends 7 1/2 Uhr:

Ausser Abonnement

Kasernenluft

Sonntag, 9. November
 abends 7 Uhr, Ab. **6**:

Götterdämmerung

Lerne Sprachen

in der

Berlitz- Schule

Bismarckstr. 93
 Telefon 752.

Nur diplomierte
 Lehrer

Übersetzungs-
 Bureau.

Dolmetschen.

Ludw. Krieger, Tel. 7728, Klosterstr. 14a, Gegr. 1875
Flügel u. Pianos
 von GROTRIAN, STEINWEG Nachf., G. ADAM, F. THÜRMER
 R. LIPP & SOHN, SCHIEDMAYER & SÖHNE
 — HARMONIUMS — CLAVIOLAS —

Albert Guba Nachfolger, Pelzwarenfabrik, Grabenstraße 24—26

Käthe Moormann erteilt Unterricht in Stimmbildung und Sprechtechnik
 Berger-Allee 7 II. Telefon 3824 WICHTIG für kranke Stimmen sowie für alle, deren
 Beruf den starken Gebrauch ihrer Stimmittel fordert.
 (Diplomiert von Fr. A. Kuypers, Berlin)

Musik-Akademie Düsseldorf, Chaiorenstraße 51, Telephon 9811
 Oper, Schauspiel, St... der Musik, Konzertgesang,
 ck, Sprechzeit von 4—5 Uhr

**Corso=Parfümerie
 und Drogerie**
 Königsallee 84 · Telefon 8335
 Feine Parfümerien · Toilette=



**Ludw
 Flügel u. l**

Albert Gut

Käthe Moo
 Berger-Allee 7 II. 1
 (Diplomiert von Frl. A. Kuypers, Berlin)

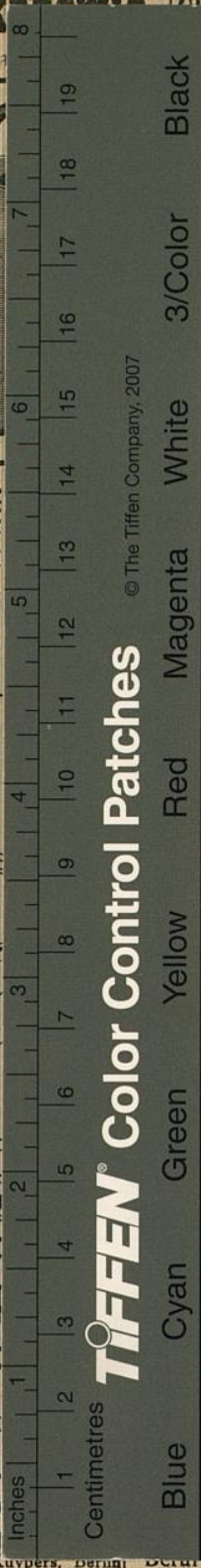

© The Tiffen Company, 2007

mitz & Co.
 estraße 35
 precher Nr. 3895
 zialgeschäft
 eiseartikeln u.
 n Lederwaren
 ergrößerte Verkaufsräume

**Lerne
 Sprachen**
 in der
**Berlitz-
 Schule**
 Bismarckstr. 93
 Telephon 752.
 Nur diplomierte
 Lehrer
 Übersetzungs-
 Bureau.
 Dolmetschen.

osterstr. 14 a, Gegr. 1875
 hf., G. ADAM, F. THÜRMER
 DMAYER & SÖHNE
 CLAVIOLAS

denstraße 24—26

ldung und Sprechtechnik
 en sowie für alle, deren
 ihrer Stimmittel fordert.