

31/10

**Opernstudium** für Solo und Chor, Repetition studierter Partien, Ensemblestudien, Vortragsabende, Aufführung ganzer Opern, Gesangsunterricht nach bewährter Methode. Eigene Probebühne. Beste Engagementsverbindungen. Sprechzeit: 1—2Uhr. **G. Rebentisch** Elisbethstrasse 55

# Riquet-Tee

von Millionen getrunken

## Fahrpläne<sup>1929</sup> (ab 10 Uhr abends)

### 1. Städtische Strassenbahn:

Nach Schluß der Vorstellung stehen Straßenbahn-Extrawagen vor dem Haupteingange des Stadttheaters in der Alleestraße nach: 1. Gräfenberg, 2. Zoologischer Garten, 3. Hauptbahnhof, 4. Unterbilk (Flora) und 5. Ferndorf in dieser Reihenfolge bereit. Es wird besonders darauf hingewiesen, daß der nach Ferndorf fahrende Extrawagen durch die Alleestraße, Holgartenallee, Kaiserstraße, Nordstraße und Münsterstraße fährt.

### Rheinische Bahngesellschaft (ab Ratingort):

- a) Lokalverkehr (Oberkassel) alle 1 Minuten bis abends 11<sup>49</sup>, dann 11<sup>56</sup>, 12<sup>01</sup>, 12.15, 12.25, 12.35, 12.45, 12.55, 1.20, 1.30, 2.00
- b) nach Neuss: 10.22, 10.52, 11.22, 12.22,
- c) nach Crefeld: 9.59, 10.24, 10.59, 11.24, 12.24
- d) nach Uerdingen: 10.24, 11.24

### 3. Düsseldorf-Kaiserswerth: 10.24, 11.04, 11.44 (ab Nordstraße).

### 4. Staatsbahn (ab Hauptbahnhof):

- a) nach Benrath-Cöln: 10.19, 11.04, 11.13, 1.07 (alle direkt nach Cöln), 11.20 (außer dem Sonntags 12.24)
- b) nach Duisburg: 10.16, 10.49, 11.16, 12.27, 11.35, 12.08, 12.19, 1.40 (alle nach Duisburg) 12.41 (außerdem Sonntags 10.50, 11.22, 12.37)
- c) nach Neuss: 10.27, (direkt Crefeld) 10.34, 11.28, 11.46, 12.30, (außerdem nach 10. Sonntags).
- d) nach Vohwinkel-Eibefeld: 10.05 (hält nur in Erkrath), 10.32, 11.30, 12.11 (hält nur in Erkrath und Vohwinkel) 1.47
- e) nach Kettwig-Essen: 10.32, 11.41 (außerdem Sonntags 10.50)
- f) nach Opladen: 10.10.
- g) nach Ohligs, Solingen, Remscheid, Lennep: 11.29 (außerdem Sonntags 12.13)
- h) nach Ratingen, Speldorf, Mülheim-Ruhr: 12.46
- i) nach Gerresheim, Mettmann, Eibefeld-M.: 11.24

## Vereinigte Werkstätten für Kunst im Handwerk A.-G.

### Ausstellung Hamburg Barkhof Haus Nr. 1.

**P. Wiener Schürzen**  
 Konfektion Elegante Maß-Anfertigung  
 Ackerstraße 3

Referiert für Phot. Atelier Hammerichlag, Graf-Adolfstraße 44

**Musikalien!** Größtes Spezial-Geschäft **Franz Suppan, Oststrasse 122** Neu eröffnet Ecke Grupellostr. 7 Schaufenster **Pianos!**

Gebrüder **HARTOCH**  
 Fliegerstr. 20.

**Hotel Kaiserhof**  
 Kaiser-Wilhelmstr. 23, 2 Minuten vom Hauptbahnhof · Telefon 1222  
 1/2 Liter hell oder dunkel 28 Pf., 1/2 Liter 50 Pf. — Vorzügliche preiswerte Küche

**Julius Baedeker**  
 Gegr. 1860 G. m. b. H. Teleph. 102  
**Buch-, Kunst- und Landkartenhandlung**  
 Jetzt: Blumenstr. 19, am Königspl.  
 Sämtl. Opern- u. Operettentexte käuflich und leihweise zu haben

**Fugo Bierhoff**  
 Hof-Konditorei und Café  
 Feinstes Bestellungs- und Versand-Geldstück  
 Erfrischendes Café  
 Kontieren nur erster Firmen  
 1907 Silberne Staatsmedaille  
 Breitelstraße 4/6 · Fernruf 7255, 7256

Abonnement **7** Abonnement **7**  
 Freitag, den 31. Oktober 1913:  
**Die beiden Schützen**  
 Komische Oper in drei Aufzügen von Albert Lortzing.  
 Spielleitung: Benno Noeldechen. Musikalische Leitung: Walter Schwarz.

**PERSONEN:**

Amtmann Wail	Hermann Wucherpfennig
Caroline, seine Tochter	Gertrud Stretten
Wilhelm, sein Sohn, Soldat im ersten Schützenbataillon, unter dem Namen Wilhelm Stark	Gustav Wasehow
Peter, sein Vetter	Bernhard Haackstein
Busch, ein wohlhabender Gastwirt	Hubert Mertens
Suschen, seine Tochter	Aennechen Heyter
Gustav, sein Sohn, Soldat im dritten Schützenbataillon	Heinrich Niggemeyer
Jungfer Lieblich, Haushälterin bei Busch	Marie Sieg
Schwarzbart, ein Dragoner, Wilhelms Freund	Ernst Winter
Barsch, ein Invalidenunteroffizier	Ernst Bedau
Ein Soldat	Willy Hagemeier

Soldaten, Nachbarn, Landleute.  
 Die Handlung geht in einem Landstädtchen vor.  
 Nach dem 2. Akte findet eine längere Pause statt.  
 Textbücher sind an der Kasse und bei den Billetteuren zu haben.  
 Umbesetzungen infolge von Erkrankungen behält sich die Direktion vor.  
 Beurlaubt: Hermine Fröhlich-Förster.

Kassenöffnung u. Einlaß 7 Uhr. Anfang 7 1/2 Uhr. Ende nach 10 Uhr.

**W. Thelen-Jansen**  
 Musikalien-handlung und Verlag  
 Telefon 756 Blumenstr 14  
 Sämtliche Klavier-Auszüge u. Textbücher stets auf Lager

Referiert für Hermann Mahler, Bismarckstraße

**Lipton Tea Room**  
 Königsallee 28, I. Etage  
 Dienstags und Donnerstags  
**5Uhr-Tee mit Konzert**

**Park-Hotel**  
 DÜSSELDORF · Am Corneliusplatz

**Vornehmes Familien-Hotel**  
 Elegantes erstklassiges Weinrestaurant  
 American Bar · Ungarische Hauskapelle

**Anna Wagerer**, Düsseldorf, Graf-Adolfstrasse 11

Düsseldorf, Graf-Adolfstrasse 11 gegenüber Königsallee u. Café Corso) Telephon 2  
**Spezialgeschäft für elegante Damenhüte.**

**HERZ-STIEFEL**  
 Herz-Spezial-Stiefel 16.50  
 Damen-Abend-Schuhe  
 Herren-Lack-Stiefel  
 Stets das Neueste!  
**Schuhhaus Silbermann**  
 Ecke Grabenstraße

 Die bedeutendsten Künstler der Welt singen für das **Grammophon**  
 Vorführg. sämtl. Platten ohne Kaufzwang Kataloge kostenlos  
**Grammophon-Spezialhaus** G. m. b. H.  
 Düsseldorf, nur Königsallee 78

**iBACH** Flügel, Pianos, Pianolas  
**Pianola-Pianos** kauf- und leihweise  
 Schadowstr. 52 Bleichstr. 23  
 Telephon Nr. 1237 und 12037

**Palast-Hotel Breidenbacher Hof**  
 Dornehmes Restaurant  
 Soupers vor und nach dem Theater

Referiert für M. Kaig, Kalte Swertherstr. 93

**Carl Wiegand & Co**  
 Hofpedellreue geg. 1871  
 Tel. 34 u. 4987  
 Speidion-Möbeltransport-lagerung-Zollbefreiung

# Musik-Akademie

Düsseldorf, Chaiottenstraße 51, Telephon 9811  
 Ausbildung in allen Zweigen der Musik, Konzertgesang,  
 Oper, Schauspiel. Statuten gratis. Eintritt jederzeit. Dir. A. Wa'deck, Sprechzeit von 4—5 Uhr

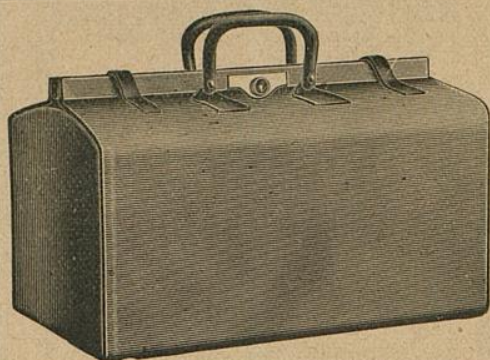

## E. Schmitz & Co.

Alleestraße 35  
 Fernsprecher Nr. 3895

Spezialgeschäft  
 in Reiseartikeln u.  
 feinen Lederwaren

Bedeutend vergrößerte Verkaufsräume

## Corso=Parfümerie und Drogerie

Königsallee 84. Telephon 8335

Feine Parfümerien. Toilette-  
 Artikel und Präparate zur  
 Schönheitspflege



## Spielplan:

Samstag, 1. November  
 abends 7½ Uhr, Ab. **8:**  
**Colberg**

Sonntag, 2. November  
 ab. 7 Uhr, Außer Abonnement:  
**Faust und Margarete**

## Lerne Sprachen

in der

## Berlitz- Schule

Bismarckstr. 93  
 Telephon 752.

Nur diplomierte  
 Lehrer

Übersetzungs-  
 Bureau.

Dolmetschen.

**Ludw. Krieger,** Tel. 7728, Klosterstr. 14a, Gegr. 1875  
 Flügel u. Pianos  
 von GROTRIAN, STEINWEG Nachf., G. ADAM, F. THÜRMER  
 R. LIPP & SOHN, SCHIEDMAYER & SÖHNE  
 HARMONIUMS CLAVIOLAS

Albert Guba Nachfolger, Pelzwarenfabrik, Grabenstraße 24—26

**Käthe Moormann** erteilt Unterricht in Stimmbildung und Sprechtechnik  
 Berger-Allee 7 III. Telephon 3824 WICHTIG für kranke Stimmen sowie für alle, deren  
 (Diplomiert von Fr. A. Kuypers, Berlin) Beruf den starken Gebrauch ihrer Stimmittel fordert.

Musik-Akademie Düsseldorf, Chausseestraße 51, Telefon 9811  
 Oper, Schauspiel, Stat... der Musik, Konzertgesang,  
 k, Sprechzeit von 4—5 Uhr

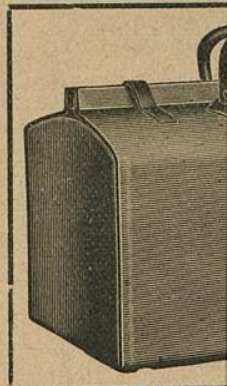

Corso=Parfümerie  
 und Drogerie  
 Königsallee 84 · Telefon 8335  
 Feine Parfümerien · Toilette=

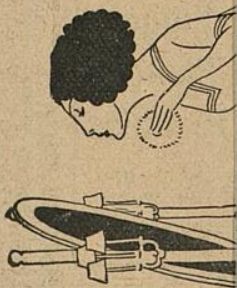

Ludw  
 Flügel u. P

Albert Gut

Käthe Moo  
 Berger-Allee 7 Hl. 1  
 (Diplomiert von Fr. A. Kuypers, Berlin)

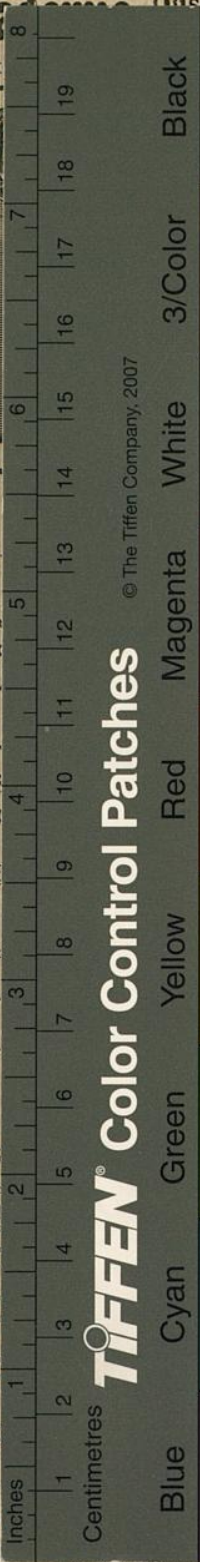

© The Tiffen Company, 2007

**TIFFEN® Color Control Patches**

Black 3/Color White Magenta Red Yellow Green Cyan Blue

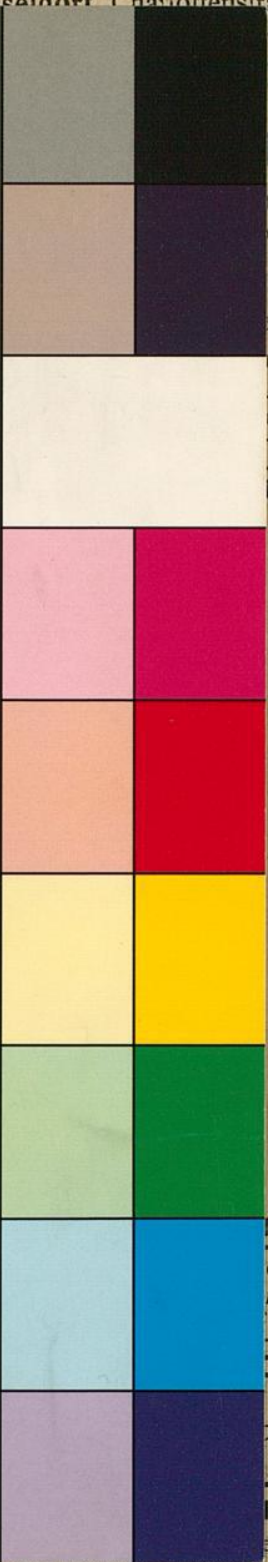

mitz & Co.  
 estraße 35  
 recher Nr. 3895  
 ialgeschäft  
 isartikeln u.  
 Lederwaren  
 rgrößere Verkaufsräume

Lerne  
 Sprachen  
 in der  
**Berlitz-  
 Schule**  
 Bismarckstr. 93  
 Telefon 752.  
 .....  
 Nur diplomierte  
 Lehrer  
 .....  
 Übersetzungs-  
 Bureau.  
 Dolmetschen.

osterstr. 14a, Gegr. 1875  
 hf., G. ADAM, F. THURMER  
 DMAYER & SÖHNE  
 — CLAVIOLAS —

benstraße 24—26

ldung und Sprechtechnik  
 en sowie für alle, deren  
 ihrer Stimmittel fordert.