

30/70

**Opernstudium** für Solo und Chor, Repetition studierter Partien, Ensemblestudien, Vortragsabende, Aufführung ganzer Opern, Gesangsunterricht nach bewährter Methode. Eigene Probebühne. Beste **G. Rebentisch** Elisabeth-Engagementsverbindungen. Sprechzeit: 1—2Uhr. strasse 55

# Riquet-Tee

von Millionen getrunken

## Fahrpläne (ab 10 Uhr abends)

### 1. Städtische Strassenbahn:

Nach Schluß der Vorstellung stehen Straßenbahn-Extrawagen vor dem Haupteingange des Stadttheaters in der Alleestraße nach: 1. Grafenberg, 2. Zoologischer Garten, 3. Hauptbahnhof, 4. Unterbilk (Flora) und 5. Derendorf in dieser Reihenfolge bereit. Es wird besonders darauf hingewiesen, daß der nach Derendorf fahrende Extrawagen durch die Alleestraße, Hofgartenallee, Kaiserstraße, Nordstraße und Münsterstraße fährt.

### Rheinische Bahngesellschaft (ab Ratingertor):

- a) Lokalverkehr (Oberkassel) alle 1 Minuten bis abends 11<sup>00</sup>, dann 11<sup>04</sup>, 12<sup>01</sup>, 12.15, 12.25, 12.35, 12.45, 12.55, 1.20, 1.30, 2.00
- b) nach Neuss: 10.22, 10.52, 11.22, 12.22,
- c) nach Crefeld: 9.59, 10.24, 10.59, 11.24, 12.24
- d) nach Uerdingen: 10.24, 11.24

### 3. Düsseldorf-Kaiserswerth: 10.24, 11.04, 11.44 (ab Nordstraße).

### 4. Staatsbahn (ab Hauptbahnhof):

- a) nach Benrath-Cöln: 10.19, 11.04, 11.13, 1.07 (alle direkt nach Cöln), 11.20 (außerdem Sonntags 12.24)
- b) nach Duisburg: 10.16, 10.49, 11.16, 12.27, 11.35, 12.08, 12.19, 1.40 (alle direkt Duisburg) 12.41 (außerdem Sonntags 10.50, 11.22, 12.37)
- c) nach Neuss: 10.27, (direkt Crefeld) 10.34, 11.28, 11.46, 12.30, (außerdem Sonntags).
- d) nach Vohwinkel-Elberfeld: 10.05 (hält nur in Erkrath), 10.32, 11.20, 12.11 (hält nur in Erkrath und Vohwinkel) 1.47
- e) nach Kettwig-Essen: 10.32, 11.41 (außerdem Sonntags 10.50)
- f) nach Opladen: 10.10.
- g) nach Ohligs, Solingen, Remscheid, Lennep: 11.29 (außerdem Sonntags 12.13)
- h) nach Ratingen, Speidorf, Mülheim-Ruhr: 12.46
- i) nach Gersheim, Mettmann, Elberfeld-M.: 11.24

Vereinigte Werkstätten für Kunst  
im Handwerk A.-G.  
Ausstellung Hamburg  
Barkhof Haus Nr. 1.

**P. WIENEN SCHÜRZEN**  
 Konfektion Elegante Maß-Anfertigung  
 Achterstraße 3

Referiert für Phot. Breiter Hammerflag, Graf-Adolfstraße 44

**Musikalien!**

Größtes  
Spezial-  
Geschäft

**Franz Suppan, Oststrasse 122**

Neu eröffnet  
Ecke Grupellostr.  
7 Schaufenster

**Pianos!**

Gebrüder: **MARTOCH**  
Flingerstr. 20.

**Hotel Kaiserhof**

Kaiser-Wilhelmstr. 23, 2 Minuten vom Hauptbahnhof. Telefon 1222  
1/2 Liter hell oder dunkel 28 Pf., 1/2 Liter 50 Pf. — Vorzügliche preiswerte Küche

**Julius Baedeker**

Gegr. 1860 G. m. b. H. Teleph. 102  
Buch-, Kunst- und Landkartenhandlung  
Jetzt: Blumenstr. 19, am Königspl.  
Sämtl. Opern- u. Operettentexte käuflich und leihweise zu haben

**Hugo Bierhoff**  
Hof-Konditorei und Café

Feinestes Bestells- und Verland-Geschäft  
Ertikalliges Café  
Kontitüren nur erfter Firmen  
1907 Silberne Staatsmedaille  
Brettelstraße 4/6 · Fernruf 7255, 7256

**W. Thelen-Jansen**

Musikalien-Handlung und Verlag  
Telephon 756 Blumenstr. 14  
Sämtliche Klavier-Auszüge u. Textbücher stets auf Lager

Referiert für  
Hermann Mahler,  
Bismarckstraße

**Lipton Tea Room**

Königsallee 28, I. Etage

Dienstags und Donnerstags  
5Uhr-Tee mit Konzert

**Park-Hotel**  
DÜSSELDORF · Am Corneliusplatz

Abonnement **6**

Donnerstag, den 30. Oktober 1913:

**Der Geizige**

Lustspiel in 5 Akten von Molière. Übersetzt von Ludwig Fulda.

Spielleitung: Béla Duschak.

PERSONEN:

Harpagon . . . . .	Erich Ponto	Simon, Makler . . . . .	Robert Scholz
Cleant, sein Sohn . . . . .	Robert Hermans	Le Flèche, Diener Cleants	Ernst Herz
Elise, seine Tochter . . . . .	Nora Reinhard	Jacques, Kutscher u. Koch	Emil Wirth
Anselm, ein reicher Witwer	Max Wogrutsch	Erster Bedienter . . . . .	Paul Hinzpeter
Valer, dessen Sohn . . . . .	Fritz Hellmuth	Zweiter Bedienter . . . . .	Willy Placke
Marianne . . . . .	Franziska Wendt	Ein Magd . . . . .	Mizzi Heber-Rosen
Frosine . . . . .	Else Kittner	Ein Polizeikommissar . . . . .	Robert Berg

Hierauf:

**Der eingebildete Kranke**

Lustspiel von Molière, in deutscher Uebersetzung von Ludwig Fulda.

Spielleitung: Béla Duschak.

PERSONEN:

Argan . . . . .	Erich Ponto	Ida Ravenau . . . . .	Robert Scholz
Beline, seine zweite Frau . . . . .	Ida Ravenau	Selma Wuttke . . . . .	Ernst Herz
Angelique   seine Töchter . . . . .	Käthe Hoiknecht	Otto Busch . . . . .	Emil Wirth
Louison   . . . . .	Fritz Hellmuth	Robert Scholz . . . . .	Arthur Schetter
Berald, sein Bruder . . . . .	Robert Scholz	Max Wogrutsch . . . . .	Franziska Wendt
Cleant . . . . .	Ernst Herz		
Dr. Diafoirus, Arzt . . . . .	Emil Wirth		
Thomas Diafoirus, sein Sohn . . . . .	Arthur Schetter		
Dr. Purgon, Argans Arzt . . . . .	Max Wogrutsch		
Fleurant, Apotheker . . . . .	Franziska Wendt		
de Bonnefoi, Notar . . . . .			
Toinette, Dienstmädchen bei Argan . . . . .			

Schauplatz: Paris, in Argans Haus.

Nach „Der Geizige“ findet eine längere Pause statt.

Umsetzungen infolge von Erkrankungen behält sich die Direktion vor.

Kassenöffnung u. Einlaß 7 Uhr. Anfang 7 1/2 Uhr. Ende ungef. 10 1/2 Uhr.

**Paul Braess, Düsseldorf** Kasernenstraße 27  
Telephon 543 und 8543  
Teppiche, Dekorationen, Polstermöbel, Orientteppiche | Persönlicher Einkauf im Orient.  
Gardinen, Möbel- u. Dekorationsstoffe

**Anna Wagerer, Düsseldorf, Graf-Adolfstrasse 11**  
gegenüber Königsallee u. Café Corso) Telephon 42  
Spezialgeschäft für elegante Damenhüte



**HERZ-STIEFEL**

Herz-Spezial-Stiefel 16.50  
Damen-Abend-Schuhe  
Herren-Lack-Stiefel  
Stets das Neueste!

**Schuhhaus Silbermann**

Ecke Grabenstraße



Die bedeutendsten Künstler der Welt singen für das

**Gramophon**

Vorführg. sämtl. Platten ohne Kaufzwang Kataloge kostenlos

Gramophon-Spezialhaus G. m. b. H.  
Düsseldorf, nur Königsallee 78



Flügel,  
Pianos,  
Pianolas

**Pianola-Pianos** kauf- und leihweise

Schadowstr. 52 Bleichstr. 23  
Telephon Nr. 1237 und 12037

**Palast-Hotel Breidenbacher Hof**

Dornehmes Restaurant

Soupers vor und nach dem Theater

Referiert für M. Lang, Kalksewerthstr. 93



**Carl Wiegand & Co**  
 Tel. 34 u. 498 Hofspeditione geg. 1871  
 Speichern-Möbelfransport-Lagerung-Zollabfertigung

**Musik-Akademie** Düsseldorf, Chariottenstraße 51, Telefon 9811  
 Ausbildung in allen Zweigen der Musik, Konzertgesang,  
 Oper, Schauspiel. Statuten gratis. Eintritt jederzeit. Dir. A. Waldeck, Sprechzeit von 4—5 Uhr

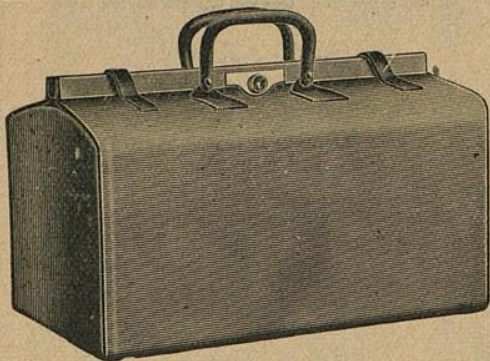

**E. Schmitz & Co.**

Alleestraße 35  
 Fernsprecher Nr. 3895

Spezialgeschäft  
 in Reiseartikeln u.  
 feinen Lederwaren

Bedeutend vergrößerte Verkaufsräume

Corso-Parfümerie  
 und Drogerie

Königsallee 84 · Telefon 8835

Feine Parfümerien · Toilette-  
 Artikel und Präparate zur  
 Schönheitspflege



**Spielplan:**

Freitag, 31. Oktober  
 abends 7 Uhr, Ab. **7:**  
**Die beiden Schützen**  
 (Komische Oper von Albert Lortzing)

Samstag, 1. November  
 abends 7<sup>1</sup>/<sub>2</sub> Uhr, Ab. **8:**  
**Colberg**

Sonntag, 2. November  
 ab. 7 Uhr, Außer Abonnement:  
**Faust und Margarete**

Lerne  
 Sprachen  
 in der

**Berlitz-  
 Schule**

Bismarckstr. 93  
 Telefon 752.

Nur diplomierte  
 Lehrer

Übersetzungs-  
 Bureau.

Dolmetschen.

**Ludw. Krieger,** Tel. 7728, Klosterstr. 14a, Gegr. 1875  
**Flügel u. Pianos** von GROTRIAN, STEINWEG Nachf., G. ADAM, F. THÜRMER  
 R. LIPP & SOHN, SCHIEDMAYER & SÖHNE  
 HARMONIUMS CLAVIOLAS

Albert Guba Nachfolger, Pelzwarenfabrik, Grabenstraße 24—26

**Käthe Moormann** erteilt Unterricht in Stimmbildung und Sprechtechnik  
 Berger-Allee 7 II · Telefon 3824 WICHTIG für kranke Stimmen sowie für alle, deren  
 (Diplomiert von Frä. A. Kuypers, Berlin) Beruf den starken Gebrauch ihrer Stimmittel fordert.

**Musik-Akademie**  
Oper, Schauspiel, St...

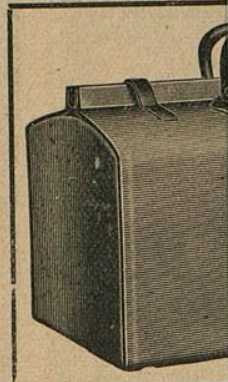

**Corso-Parfümerie und Drogerie**  
Königsallee 84 · Telefon 8835  
Feine Parfümerien · Toilette-



**Ludwig Flügel u. P...**

Albert Gub...

**Käthe Moor**  
Berger-Allee 7 III  
(Diplomiert von Fr. A. Kuypers, Berlin)

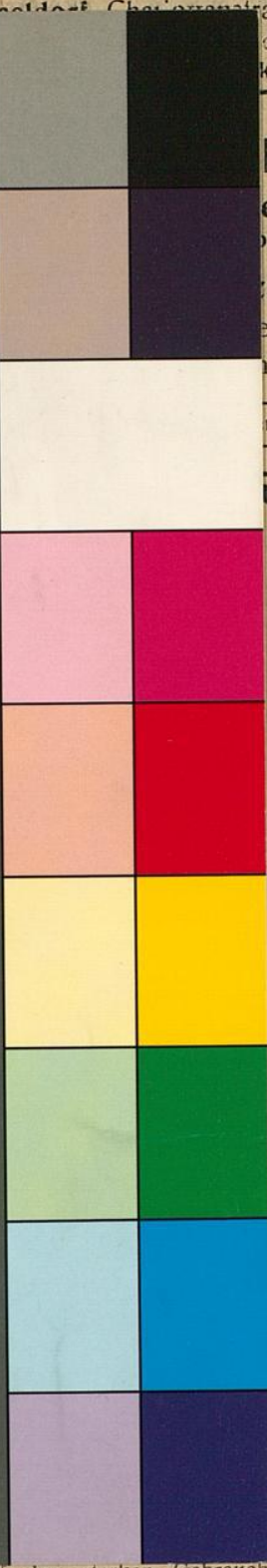
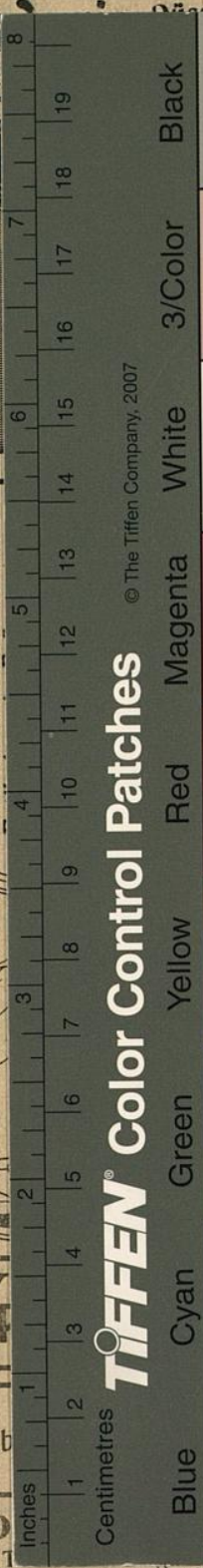

...straße 51, Telefon 9811  
...der: Musik, Konzertgesang,  
...k, Sprechzeit von 4—5 Uhr

**mitz & Co.**  
...estraße 35  
...recher Nr. 3895  
...ialgeschäft  
...eiseartikeln u.  
... Lederwaren  
...größte Verkaufsräume

**Lerne Sprachen**  
in der  
**Berlitz-Schule**  
Bismarckstr. 93  
Telephon 752.  
.....  
**Nur** diplomierte  
Lehrer  
.....  
Übersetzungs-  
Bureau.  
Dolmetschen.

...osterstr. 14 a, Gegr. 1875  
...h. G. ADAM, F. THÜRMER  
...DMAYER & SÖHNE  
... CLAVIOLAS

...denstraße 24—26

...ldung und Sprechtechnik  
...en sowie für alle, deren  
...den starken Gebrauch ihrer Stimmittel fordert.