

Opernstudium für Solo und Chor, Repetition studierter Partien, Ensemblestudien, Vortragsabende, Aufführung ganzer Opern, Gesangsunterricht nach bewährter Methode. Eigene Probebühne. Beste Engagementsverbindungen. Sprechzeit: 1—2 Uhr. **G. Rebentisch** Elisabethstrasse 55

287/10

Riquet-Tee

von Millionen getrunken

Fahrpläne (ab 10 Uhr abends)

1. Städtische Strassenbahn:

Nach Schluß der Vorstellung stehen Straßenbahn-Extrawagen vor dem Haupteingange des Stadttheaters in der Alleestraße nach: 1. Graferberg, 2. Zoologischer Garten, 3. Hauptbahnhof, 4. Unterbilk (Flora) und 5. Derendorf in dieser Reihenfolge bereit. Es wird besonders darauf hingewiesen, daß der nach Derendorf fahrende Extrawagen durch die Alleestraße, Hofgartenallee, Kaiserstraße, Nordstraße und Münsterstraße fährt.

Rheinische Bahngesellschaft (ab Ratingertor):

- a) Lokalverkehr (Oberkassel) alle 1. Minuten bis abends 11⁰⁰, dann 11⁰⁵, 12⁰⁰, 12.15, 12.25, 12.35, 12.45, 12.55, 1.20, 1.30, 2.00
- b) nach Neuss: 10.22, 10.52, 11.22, 12.22,
- c) nach Crefeld: 9.59, 10.24, 10.59, 11.24, 12.24
- d) nach Uerdingen: 10.24, 11.24

3. Düsseldorf-Kaiserswerth: 10.24, 11.04, 11.44 (ab Nordstraße).

4. Staatsbahn (ab Hauptbahnhof):

- a) nach Benrath-Cöln: 10.19, 11.04, 11.13, 1.07 (alle direkt nach Cöln), 11.20 (außer dem Sonntags 12.24)
- b) nach Duisburg: 10.16, 10.49, 11.16, 12.27, 11.35, 12.08, 12.19, 1.40 (alle direkt nach Duisburg) 12.41 (außer dem Sonntags 10.50, 11.22, 12.37)
- c) nach Neuss: 10.27, (direkt Crefeld) 10.34, 11.28, 11.46, 12.30, (außer dem Sonntags) 1.10, (Sonntags).
- d) nach Vohwinkel-Elberfeld: 10.05 (hält nur in Erkrath), 10.32, 11.30, 12.11 (hält nur in Erkrath und Vohwinkel) 1.47
- e) nach Kettwig-Essen: 10.32, 11.41 (außer dem Sonntags 10.50)
- f) nach Opladen: 10.10.
- g) nach Ohligs, Solingen, Remscheid, Lennep: 11.29 (außer dem Sonntags 12.13)
- h) nach Ratingen, Speldorf, Mülheim-Ruhr: 12.46
- i) nach Gerresheim, Mettmann, Elberfeld-M.: 11.24

Vereinigte Werkstätten für Kunst
im Handwerk A.-G.
Ausstellung Hamburg
Barkhof Haus Nr. 1.

P. Wienen Schürzen
 Konfektion Elegante Maß-Anfertigung
 Ackersstraße 3

Referiert für Phot. Eteller Hammerstr. 44
 Referiert für M. Lueg, Kaiserwertherstr. 93

Musikalien! Größtes Spezial-Geschäft **Franz Suppan, Oststrasse 122** Neu eröffnet **Pianos!**
 Ecke Gruppellostr. 7 Schaufenster

Gebrüder **HARTOCH**
 Fliegerstr. 20.

Hotel Kaiserhof
 Kaiser-Wilhelmstr. 23, 2 Minuten vom Hauptbahnhof - Telefon 1222
 1/2 Liter hell oder dunkel 28 Pf., 1/4 Liter 50 Pf. — Vorzügliche preiswerte Küche

Julius Baedeker
 Gegr. 1860 G. m. b. H. Teleph. 102
Buch-, Kunst- und Landkartenhandlung
 Jetzt: Blumenstr. 19, am Königspl.
 Sämtl. Opern- u. Operettentexte käuflich und leihweise zu haben

Hugo Bierhoff
 Hof-Konditorei und Café
 Feinestes Bestells- und Verlan-Geschäft
 Erfrischendes Café
 Konfitüren nur erster Firmen
 1907 Silberne Staatsmedaille
 Breitelstraße 4/6 · Fernruf 7255, 7256

Abonnement **4** Abonnement **4**
Dienstag, den 28. Oktober 1913:
Zar und Zimmermann
 Komische Oper in 3 Aufzügen von Albert Lortzing.
 Spielleitung: Benno Noeldechen. Musikalische Leitung: Walter Schwarz.

PERSONEN:

Peter I., Zar von Russland, unter dem Namen Peter Michaelow, als Zimmergeselle	August Kiess
Peter Iwanow, ein junger Russe, Zimmergeselle	Hans Felmy
van Bett, Bürgermeister von Saandam	Ernst Winter
Marie, seine Nichte	Aennchen Heyter
Lord Syndham, englischer Gesandter	Hermann Wucherpfennig
Marquis von Chateaufant, französischer Gesandter	Heinrich Niggemeyer
Admiral Lefort, russischer Gesandter	Hubert Mertens
Witwe Brown, Zimmermeisterin	Marie Sieg
Ein Offizier	Carl Gerieke
Ein Ratsdiener	Karl Deussen

Zimmerleute, Einwohner von Saandam, Magistratspersonen, Offiziere, Matrosen
 Ort der Handlung: Saandam im Jahre 1698.
 Im 3. Aufzuge: Ballett, Holländischer Tanz, arrangiert von der Ballettmeisterin Martha Esche, ausgeführt vom Ballettpersonal.
 Nach dem 2. Aufzuge findet eine längere Pause statt.
 Textbücher sind an der Kasse und bei den Billetteuren zu haben.
 Umbesetzungen infolge von Erkrankungen behält sich die Direktion vor.
 Beurlaubt: Hermine Fröhlich-Förster.

Kassenöffnung u. Einlaß 7 Uhr. Anfang 7 1/2 Uhr. Ende nach 10 1/4 Uhr.

W. Thelen-Jansen
 Musikalien-handlung und Verlag
 Telefon 756 Blumenstr. 14
 Sämtliche Klavier-Auszüge u. Textbücher stets auf Lager

Referiert für Hermann Mahler, Bismarckstraße

Lipton Tea Room
 Königsallee 28, I. Etage
 Dienstags und Donnerstags
5Uhr-Tee mit Konzert

Paul Braess, Düsseldorf Kasernenstraße 27
 Telefon 543 und 8543
 Teppiche, Dekorationen, Polstermöbel, Gardinen, Möbel- u. Dekorationsstoffe **Orientteppiche** Persönlicher Einkauf im Orient.

HERZ-Stiefel
 Herz-Spezial-Stiefel 16.50
 Damen-Abend-Schuhe
 Herren-Lack-Stiefel
 Stets das Neueste!
Schuhhaus Silbermann
 Ecke Grabenstraße

 Die bedeutendsten Künstler der Welt singen für das **Grammophon**
 Vorführg. sämtl. Platten ohne Kaufzwang Kataloge kostenlos
Grammophon-Spezialhaus G. m. b. H.
 Düsseldorf, nur Königsallee 78

iBACH Flügel, Pianos, Pianolas
Pianola-Pianos kauf- und leihweise
 Schadowstr. 52 Bleichstr. 23
 Telefon Nr. 1237 und 12037

Palast-Hotel Breidenbacher Hof
 Dornehmes Restaurant
 Soupers vor und nach dem Theater

Park-Hotel
 DÜSSELDORF · Am Corneliusplatz

Vornehmes Familien-Hotel
 Elegantes erstklassiges Weinrestaurant
 American Bar · Ungarische Hauskapelle

Anna Wagerer

Düsseldorf, Graf-Adolfstraße 11
 gegenüber Königsallee u. Café Corso · Telefon 42
Spezialgeschäft für elegante Damenhüte.

Carl Wiegand & Co
 Tel. 34 u. 4981 Hofspediteure gegr. 1810
 Spezial-Möbeltransport-Lagerung-Zollabfertigung

Musik-Akademie

Düsseldorf, Chariottenstraße 51, Telefon 9811
 Ausbildung in allen Zweigen der Musik, Konzertgesang,
 Oper, Schauspiel. Statuten gratis. Eintritt jederzeit. Dir. A. Waldeck, Sprechzeit von 4—5 Uhr

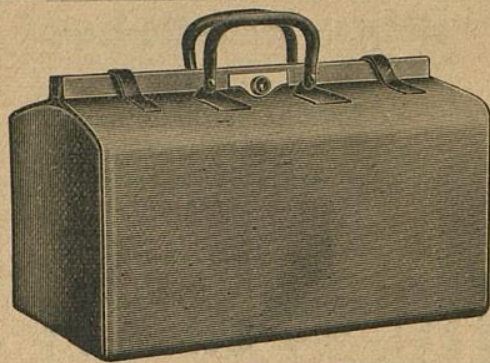

E. Schmitz & Co.

Alleestraße 35
 Fernsprecher Nr. 3895

Spezialgeschäft
 in Reiseartikeln u.
 feinen Lederwaren

Bedeutend vergrößerte Verkaufsräume

Corfo=Parfümerie und Drogerie

Königsallee 84 · Telefon 8835

Feine Parfümerien · Toilette-
 Artikel und Präparate zur
 Schönheitspflege



Spielplan:

Mittwoch, 29. Oktober
 abends 7 $\frac{1}{2}$ Uhr, Ab. **5**:
Carmen

Donnerstag, 30. Oktober
 abends 7 $\frac{1}{2}$ Uhr, Ab. **6**:
Der Gelzige
 Der eingebildete Kranke

Freitag, 31. Oktober
 abends 7 Uhr, Ab. **7**:
Die beiden Schützen
 (Komische Oper von Albert Lortzing)

Samstag, 1. November
 abends 7 $\frac{1}{2}$ Uhr, Ab. **8**:
Colberg

Sonntag, 2. November
 ab. 7 Uhr, Außer Abonnement:
Faust und Margarete

Lerne Sprachen

in der

Berlitz- Schule

Bismarckstr. 93
 Telefon 752.

Nur diplomierte
 Lehrer

Übersetzungs-
 Bureau.
 Dolmetschen.

Ludw. Krieger, Tel. 7728, Klosterstr. 14a, Gegr. 1875
Flügel u. Pianos von GROTRIAN, STEINWEG Nachf., G. ADAM, F. THÜRMER
 R. LIPP & SOHN, SCHIEDMAYER & SOHNE
 HARMONIUMS — CLAVIOLAS —

Albert Guba Nachfolger, Pelzwarenfabrik, Grabenstraße 24—26

Käthe Moormann

erteilt Unterricht in Stimmbildung und Sprechtechnik
 Berger-Allee 7 III · Telefon 3824
 (Diplomiert von Fr. A. Kuypers, Berlin)

WICHTIG für kranke Stimmen sowie für alle, deren
 Beruf den starken Gebrauch ihrer Stimmittel fordert.

Musik-Akademie

Düsseldorf, Chariottenstraße 51, Telefon 9811

Oper, Schauspiel, Stat

der Musik, Konzertgesang,
K, Sprechzeit von 4—5 Uhr

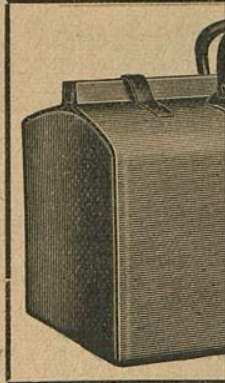

**Corfo=Parfümerie
und Drogerie**

Königsallee 84 · Telefon 8835

Feine Parfümerien · Toilette=



**Ludw.
Flügel u. P**

Albert Guba

Käthe Moon

Berger-Allee 7 II T
(Diplomiert von Fr. A. Ku

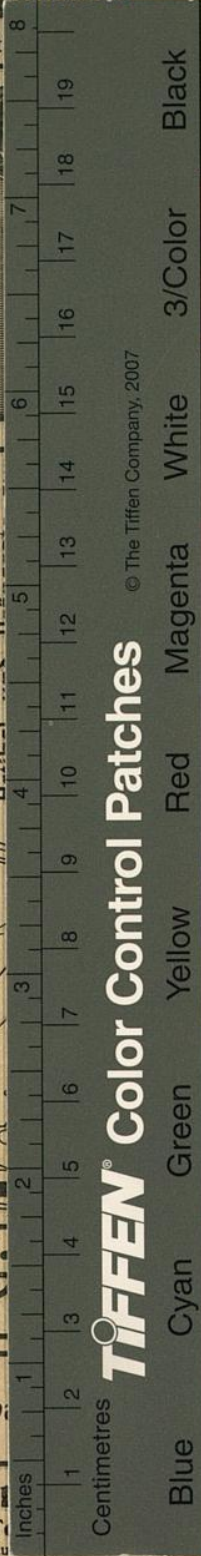

© The Tiffen Company, 2007
TIFFEN® Color Control Patches

Color	3/Color
Black	Black
White	White
Magenta	Magenta
Red	Red
Yellow	Yellow
Green	Green
Cyan	Cyan
Blue	Blue

mitz & Co.

estraße 35
recher Nr. 3895
ialgeschäft
iseartikeln u.
Lederwaren

größte Verkaufsräume

**Lerne
Sprachen**

in der

**Berlitz-
Schule**

Bismarckstr. 93
Telephon 752.

Nur diplomierte
Lehrer

Übersetzungs-
Bureau.

Dolmetschen.

sterstr. 14 a, Gegr. 1875

f., G. ADAM, F. THÜRMER
OMAYER & SÖHNE
— CLAVIOLAS —

enstraße 24—26

ung und Sprechtechnik
n sowie für alle, deren
ihrer Stimmittel fordert.