

26/11

Opernstudium für Solo und Chor, Repetition studierter Partien, Ensemblestudien, Vortragsabende, Aufführung ganzer Opern, Gesangsunterricht nach bewährter Methode. Eigene Probebühne. Beste Engagementsverbindungen. Sprechzeit: 1—2Uhr. **G. Rebentisch** Elisabethstrasse 55

Riquet-Tee

von Millionen getrunken

Fahrpläne (ab 10 Uhr abends)

1. Städtische Strassenbahn:

Nach Schluß der Vorstellung stehen Straßenbahn-Extrawagen vor dem Haupteingange des Stadttheaters in der Alleestraße nach: 1. Grafenberg, 2. Zoologischer Garten, 3. Hauptbahnhof, 4. Unterbilk (Flora) und 5. Derendorf in dieser Reihenfolge bereit. Es wird besonders darauf hingewiesen, daß der nach Derendorf fahrende Extrawagen durch die Alleestraße, Hofgartenallee, Kaiserstraße, Nordstraße und Münsterstraße fährt.

Rheinische Bahngesellschaft (ab Ratingertor):

- a) Lokalverkehr (Oberkassel) alle 1 Minuten bis abends 11⁰⁰, dann 11⁰⁵, 12⁰¹, 12.15, 12.25, 12.35, 12.45, 12.55, 1.20, 1.30, 2.00
- b) nach Neuss: 10.22, 10.52, 11.22, 12.22,
- c) nach Crefeld: 9.59, 10.24, 10.59, 11.24, 12.24
- d) nach Uerdingen: 10.24, 11.24

3. Düsseldorf-Kaiserswerth: 10.24, 11.04, 11.44 (ab Nordstraße).

4. Staatsbahn (ab Hauptbahnhof):

- a) nach Benrath-Cöln: 10.19, 11.04, 11.13, 1.07 (alle direkt nach Cöln), 11.20 (außerdem Sonntags 12.24)
- b) nach Duisburg: 10.16, 10.49, 11.16, 12.27, 11.35, 12.08, 12.19, 1.40 (alle direkt nach Duisburg) 12.41 (außerdem Sonntags 10.50, 11.22, 12.37)
- c) nach Neuss: 10.27, (direkt Crefeld) 10.34, 11.28, 11.46, 12.30, (außerdem nach Neuss Sonntags).
- d) nach Vohwinkel-Eiberfeld: 10.05 (hält nur in Erkrath), 10.32, 11.30, 12.11 (hält nur in Erkrath und Vohwinkel) 1.47
- e) nach Kettwig-Essen: 10.32, 11.41 (außerdem Sonntags 10.50)
- f) nach Opladen: 10.10.
- g) nach Ohligs, Solingen, Remscheid, Lennep: 11.29 (außerdem Sonntags 12.13)
- h) nach Ratingen, Speldorf, Mülheim-Ruhr: 12.46
- i) nach Gerresheim, Mettmann, Eiberfeld-M.: 11.24

Vereinigte Werkstätten für Kunst
im Handwerk A.-G.
Ausstellung Hamburg
Barkhof Haus Nr. 1.

P. Wiener Schürzen-Konfektion
Elegante Maß-
Anfertigung
Königsplatz 3

Musikalien!

Größtes
Spezial-
Geschäft

Franz Suppan, Oststrasse 122

neu eröffnet
Ecke Grupellostr.
7 Schaufenster

Pianos!

Gebrüder **HARTOCH**
Flingerstr. 20.

Hotel Kaiserhof
Kaiser-Wilhelmstr. 23. 2 Minuten
vom Hauptbahnhof. Telefon 1222
1/2 Liter hell oder dunkel 28 Pf., 1/4 Liter
50 Pf. — Vorzügliche preiswerte Küche

Julius Baedeker
Gegr. 1860 G. m. b. H. Teleph. 102
**Buch-, Kunst-
und Landkartenhandlung**
Jetzt: Blumenstr. 19, am Königspl.
Sämtl. Opera- u. Operettentexte
käufl. und leihweise zu haben

Hugo Bierhoff
Hof-Konditorei und Café
Feinestes
Bestellungs- und Versand-Geschäft
Erstklassiges Café
Konkurrenz nur erster Firmen
1907 Silberne Staatsmedaille
Breitestr. 4/6 · Fernruf 7255, 7256

Abonnement **2** Abonnement **2**
Sonntag, den 26. Oktober 1913, abends **7 Uhr:**

Die Fledermaus

Operette mit Ballett in 3 Akten nach Meilhac u. Halevy, bearbeitet von C. Haffner
und G. Genée. Musik von Johann Strauß.

Spielleitung: Robert Leffler. Musikalische Leitung: Walter Schwarz.

PERSONEN:

- | | | | |
|--------------------------------------|------------------------------------------|-------------------------|-------------------|
| Gabriel von Eisenstein | Eugen Albert | Lord Middleton | Peter Kirschbaum |
| Rosalinde, seine Frau | Hermine Hollmann | Baron Oskar | Leopold Jachtmann |
| Frank, Gefängnis-Direktor | Gnstav Waschow | Frosch, Gerichtsdienner | Ernst Herz |
| Prinz Orlofsky | Margarete Wagner | Iwan, Kammerdiener des | |
| Alfred, sein Gesanglehrer | Friedrich Holmann
von Berlin als Gast | Prinzen | Moritz Orkin |
| Dr. Falke, Notar | Willy Beuger | Ida | Frida Hock |
| Dr. Blind, Advokat | Ernst Bedau | Minna | Margot Lenoir |
| Adele, Stubenmädchen | Rosalinde | Felicita | Josephine Telona |
| Aly Bey, ein Ägypter | Aennchen Heyler | Sabina | Anni Aim |
| Ramusin, Gesandtschafts-
Attachee | Peter Morschhäuser | Sidi | Berta Jachtmann |
| Murrey, ein Amerikaner | Hugo Larak | Paula | Grete Bedau |
| Marquis Cariconi | Paul Neumann | Erster | Carl Gericke |
| | Adolf Molnar | Zweiter | Franz Speitel |
| | | Dritter | Wilhelm Buch |
| | | Vierter | Josel Zanders |

Herren und Damen, Masken.

Die Handlung spielt in einem Badeorte, in der Nähe einer großen Stadt.

Tänze arrangiert von der Ballettmeisterin Martha Esche:

**Russischer Tanz, Böhmischer Polka, Walzer „An der schönen
blauen Donau“**

getanzt von Martha Esche und Lydia Tuceck, dem Ballettpersonal und den
Kindern der Ballettschule.

Nach dem 1. und 2. Akte findet je eine längere Pause statt.

Textbücher sind an der Kasse und bei den Billetteuren zu haben.

Umbesetzungen infolge von Erkrankungen behält sich die Direktion vor.

Beurlaubt: Hermine Fröhlich-Förster.

Kassenöffnung u. Einlaß 6 1/4 Uhr. Anfang **7 Uhr.** Ende ungel. 10 Uhr.

W. Thelen-Jansen
Musikalien-Handlung und Verlag
Telephon 756 Blumenstr. 14
Sämtliche
Klavier-Auszüge
u. Textbücher
stets auf
Lager

Referiert für
Hermann Mahler,
Bismarckstraße

Lipton Tea Room
Königsallee 28, I. Etage
Dienstags und Donnerstags
5Uhr-Tee mit Konzert

Park-Hotel
DÜSSELDORF ♦ Am Corneliusplatz

Vornehmes Familien- Hotel
Elegantes erstklassiges Weinrestaurant
American Bar ♦ Ungarische Hauskapelle

Anna Wagerer

Düsseldorf, Grat-Adolfstrasse 11
gegenüber Königsallee u. Café Corso) Telephon 42
Spezialgeschäft für elegante Damenhüte.

**HERZ-
Stiefel**
Herz-Spezial-Stiefel 16.50
Damen-Abend-Schuhe
Herren-Lack-Stiefel
Stets das Neueste!
Schuhhaus Silbermann
Ecke Grabenstraße

Die bedeutendsten Künst-
ler der Welt singen für das
Grammophon
Vorführ. sämtl. Platten
ohne Kaufzwang Kataloge kostenlos
Grammophon-Spezialhaus G. m.
Düsseldorf, nur Königsallee 78

iBACH Flügel,
Pianos,
Pianolas
Pianola-Pianos kauf- und
leihweise
Schadowstr. 52 Bleichstr. 23
Telephon Nr. 1237 und 12037

Palast-Hotel
Breidenbacher Hof
Dornehmes Restaurant
2
Soupers
vor und nach dem Theater

Referiert für M. Lang, Kalle-Swerthoffstr. 93

Carl Wiegandt & Co
Tel. 34 u. 4987 Hofspediteure geg. 1870
Spezial-Transport-Lagerung-Zollbefreiung

Musik-Akademie

Düsseldorf, Chariottenstraße 51, Telefon 9811
 Ausbildung in allen Zweigen der Musik, Konzertgesang,
 Oper, Schauspiel. Statuten gratis. Eintritt jederzeit. Dir. A. Waldeck, Sprechzeit von 4—5 Uhr

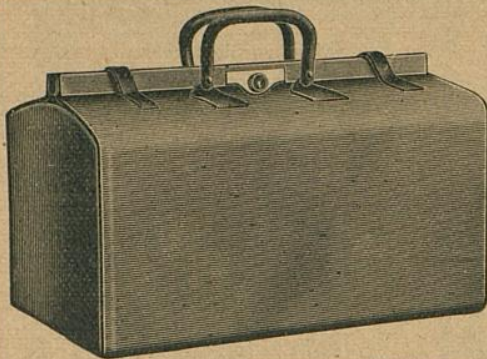

E. Schmitz & Co.

Alleestraße 35
 Fernsprecher Nr. 3895

Spezialgeschäft
 in Reiseartikeln u.
 feinen Lederwaren

Bedeutend vergrößerte Verkaufsräume

Corso-Parfümerie und Drogerie

Königsallee 84 · Telefon 8835

Parfümerien · Toilette-
 Artikel und Präparate zur
 Schönheitspflege



Spielplan:

Montag, 27. Oktober
 abends 7 $\frac{1}{2}$ Uhr, Ab. **3:**

Falstaff

Dienstag, 28. Oktober
 abends 7 $\frac{1}{2}$ Uhr, Ab. **4:**

Zar und Zimmermann

Mittwoch, 29. Oktober
 abends 7 $\frac{1}{2}$ Uhr, Ab. **5:**

Carmen

Donnerstag, 30. Oktober
 abends 7 $\frac{1}{2}$ Uhr, Ab. **6:**

Der Gelbige

Der eingebildete Kranke

Freitag, 31. Oktober
 abends 7 Uhr, Ab. **7:**

Die beiden Schützen

(Komische Oper von Albert Lortzing)

Samstag, 1. November
 abends 7 $\frac{1}{2}$ Uhr, Ab. **8:**

Colberg

Sonntag, 2. November

abends 7 $\frac{1}{2}$ Uhr, Ab. **9:**

Die Waise von

Lerne Sprachen

in der

Berlitz- Schule

Bismarckstr. 93
 Telefon 752.

Nur diplomierte
 Lehrer

Übersetzungs-
 Bureau.

Dolmetschen.

Ludw. Krieger, Tel. 7728, Klosterstr. 14a, Gegr. 1875
 Flügel u. Pianos
 von GROTRIAN, STEINWEG Nachf., G. ADAM, F. THÜRMER
 R. LIPP & SOHN, SCHIEDMAYER & SÖHNE
 — HARMONIUMS — CLAVIOLAS —

Albert Guba Nachfolger, Pelzwarenfabrik, Grabenstraße 24—26

Käthe Moormann erteilt Unterricht in Stimmbildung und Sprechtechnik
 Berger-Allee 7 III · Telefon 3924 WICHTIG für kranke Stimmen sowie für alle, deren
 (Diplomiert von Frä. A. Kuypers, Berlin) Beruf den starken Gebrauch ihrer Stimmittel fordert.

Musik-Akademie
Oper, Schauspiel, Statu

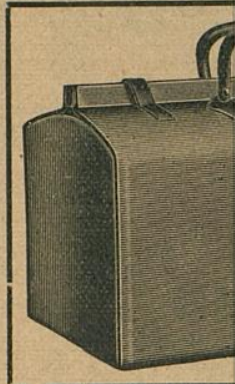

**Corso=Parfümerie
und Drogerie**

Königsallee 84 · Telefon 8335
Zeit- & Parfümerien · Toilette-
Artikel und Drogerieartikel



**Ludw.
Flügel u. P.**

Albert Guba

Käthe Moon
Berger-Allee 7

(Diplomiert von Fr. A. Kuypers, Berlin)

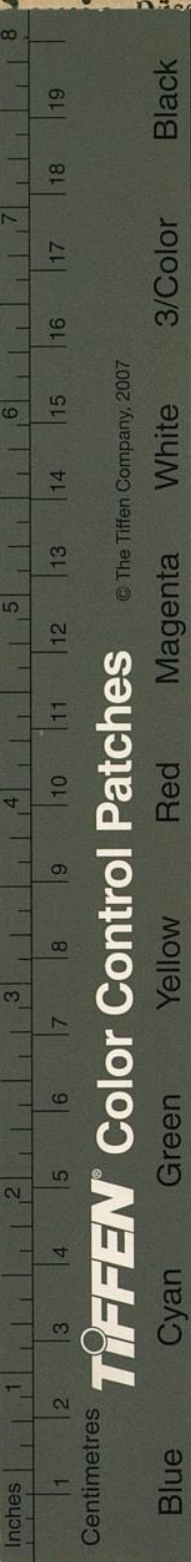

TIFFEN® Color Control Patches
© The Tiffen Company, 2007

Blue	Cyan	Green	Yellow	Red	Magenta	White	3/Color	Black
Light Blue	Light Cyan	Light Green	Light Yellow	Light Red	Light Magenta	White	Light Grey	Black
Dark Blue	Dark Cyan	Dark Green	Dark Yellow	Dark Red	Dark Magenta	White	Dark Grey	Black

Düsseldorf, Charlorenstraße 51, Telefon 9811
er Musik, Konzertgesang,
Sprechzeit von 4—5 Uhr

nitz & Co.
straße 35
techer Nr. 3895
algeschäft
seartikeln u.
Lederwaren
größerte Verkaufsräume

**Serne
Sprachen**
in der
**Berlitz-
Schule**
Bismarckstr. 93
Telephon 752.
Nur diplomierte
Lehrer
Übersetzungs-
Bureau.
Dolmetschen.

sterstr. 14a, Gegr. 1875
f. G. ADAM, F. THÜRMER
OMAYER & SÖHNE
— CLAVIOLAS —

enstraße 24—26

und Sprechtechnik
sowie für alle, deren
den starken Gebrauchen ihrer Stimmittel fordert.