

24/10

Opernstudium für Solo und Chor, Repetition studierter Partien, Ensemblestudien, Vortragsabende, Aufführung ganzer Opern, Gesangsunterricht nach bewährter Methode. Eigene Probephöhne. Beste Engagementsverbindungen. Sprechzeit: 1—2 Uhr. **G. Rebentisch** Elisabethstrasse 55

Riquet-Tee

von Millionen getrunken

Fahrpläne^{nm} (ab 10 Uhr abends)

1. Städtische Strassenbahn:

Nach Schluß der Vorstellung stehen Straßenbahn-Extrawagen vor dem Haupteingänge des Stadttheaters in der Alleestraße nach: 1. Graefenberg, 2. Zoologischer Garten, 3. Hauptbahnhof, 4. Unterbilk (Flora) und 5. Derendorf in dieser Reihenfolge bereit. Es wird besonders darauf hingewiesen, daß der nach Derendorf fahrende Extrawagen durch die Alleestraße, Hoigartenallee, Kaiserstraße, Nordstraße und Münsterstraße fährt.

Rheinische Bahngesellschaft (ab Ratingertor):

- a) Lokalverkehr (Oberkassel) alle 1 Minuten bis abends 11⁰⁰, dann 11⁰⁵, 12⁰⁰, 12.15, 12.25, 12.35, 12.45, 12.55, 1.20, 1.30, 2.00
- b) nach Neuss: 10.22, 10.52, 11.22, 12.22,
- c) nach Crefeld: 9.59, 10.24, 10.59, 11.24, 12.24
- d) nach Uerdingen: 10.24, 11.24

3. Düsseldorf-Kaiserswerth: 10.24, 11.04, 11.44 (ab Nordstraße).

4. Staatsbahn (ab Hauptbahnhof):

- a) nach Benrath-Cöln: 10.19, 11.04, 11.13, 1.07 (alle direkt nach Cöln), 11.20 (außerdem Sonntags 12.24)
- b) nach Duisburg: 10.16, 10.49, 11.16, 12.27, 11.35, 12.08, 12.19, 1.40 (alle direkt nach Duisburg) 12.41 (außerdem Sonntags 10.50, 11.22, 12.37)
- c) nach Neuss: 10.27, (direkt Crefeld) 10.34, 11.28, 11.46, 12.30, (außerdem nach Crefeld, Sonntags).
- d) nach Vohwinkel-Eiberfeld: 10.05 (hält nur in Erkrath), 10.32, 11.30, 12.11 (hält nur in Erkrath und Vohwinkel) 1.47
- e) nach Kettwig-Essen: 10.32, 11.41 (außerdem Sonntags 10.50)
- f) nach Opladen: 10.10.
- g) nach Ohligs, Solingen, Remscheid, Lennep: 11.29 (außerdem Sonntags 12.13)
- h) nach Ratingen, Speldorf, Mülheim-Ruhr: 12.46
- l) nach Gerresheim, Mettmann, Eiberfeld-M.: 11.24

**Vereinigte Werkstätten für Kunst
im Handwerk A.-G.**
**Ausstellung Hamburg
Barkhof Haus Nr. 1.**

P. WIENEN SCHÜRZEN
 Konfektion Elegante Maß-Anfertigung
 Ackerstraße 3

Reserviert für Prof. Bretler Hammerflügel, Graf-Adolfstraße 44

Musikalien! Größtes Spezial-Geschäft **Franz Suppan, Oststrasse 122** Neu eröffnet Ecke Gruppellostr. 7 Schaufenster **Pianos!**

Gebrüder **HARTOCH**
 Fliegerstr. 20.

Hotel Kaiserhof
 Kaiser-Wilhelmstr. 23, 2 Minuten vom Hauptbahnhof-Telephon 1222
 1/2 Liter hell oder dunkel 28 Pl., 1/4 Liter 50 Pl. — Vorzügliche preiswerte Küche

Julius Baedeker
 Gegr. 1860 G. m. b. H. Teleph. 102
Buch-, Kunst- und Landkartenhandlung
 Jetzt: Blumenstr. 19, am Königspl.
 Sämtl. Opern- u. Operettentexte käuflich und leihweise zu haben

Hugo Bierhoff
 Hof-Konditorei und Café
 Feinestes Bestellungs- und Verland-Geschäft
 Erfrischendes Café
 Konfieren nur erster Firmen
 1907 Silberne Staatsmedaille
 Breitestraße 4/6 · Fernruf 7255, 7256

Abonnement **8** Freitag, den 24. Oktober 1913, abends **7** Uhr: Abonnement **8**

Die Walküre

Handlung in 3 Aufzügen von Richard Wagner.
 Spielleitung: Robert Löffler. Musikalische Leitung: Werner Wolf.

PERSONEN:

Siegmund	Egon Reichenbach
Hunding	Hermann Wucherpfennig
Wotan	Richard Hedler
Sieglinde	Agnes Wedekind-Klebe
Brünnhilde	Lina Boeling
	vom Stadttheater Chemnitz als Gast auf Engagement
Fricka	Magda Spiegel
Gerhilde	Else Bräuner
Ortlinde	Hermine Hoffmann
Waltraute	Margarete Wagner
Schwertleite	Hermine Kramer-Weiss
Helmwige	Gertrud Stretten
Sigrune	Annie Lighthart
Gringerde	Marie Sieg
Rossweisse	Magda Spiegel

Walküren

Schauplatz der Handlung: 1. Aufzug: Das Innere der Wohnung Hundings.
 2. Aufzug: Wildes Felsengebirge. 3. Aufzug: Auf dem Gipfel eines Felsenberges (Brünnhildenstein).

Nach dem 1. und 2. Aufzuge findet je eine längere Pause statt.
 Textbücher sind an der Kasse und bei den Billetteuren zu haben.
 Umbesetzungen infolge von Erkrankungen behält sich die Direktion vor.
 Beurlaubt: Hermine Fröhlich-Förster.

Kassenöffnung u. Einlaß 6 1/2 Uhr. Anfang **7** Uhr. Ende nach 11 1/4 Uhr.

W. Thelen-Jansen
 Musikalien-Handlung und Verlag
 Telephon 756 Blumenstr. 14
 Sämtliche Klavier-Auszüge u. Textbücher stets auf Lager

Reserviert für Hermann Mahler, Bismardstraße

Lipton Tea Room
 Königsallee 28, I. Etage
 Dienstags und Donnerstags **5Uhr-Tee mit Konzert**

Paul Braess, Düsseldorf Kasernenstraße 27
 Telephon 543 und 8543
 Teppiche, Dekorationen, Polstermöbel, **Orientteppiche** Persönlicher Einkauf im Orient.
 Gardinen, Möbel- u. Dekorationsstoffe

HERZ-STIEFEL
 Herz-Spezial-Stiefel 16.50
 Damen-Abend-Schuhe
 Herren-Lack-Stiefel
 Stets das Neueste!
Schuhhaus Silbermann
 Ecke Grabenstraße

 Die bedeutendsten Künstler der Welt singen für das
Grammophon
 Vorführg. sämtl. Platten ohne Kaufzwang. Kataloge kostenlos
Grammophon-Spezialhaus G. m. b. H.
 Düsseldorf, nur Königsallee 78

IBACH Flügel, Pianos, Pianolas
Pianola-Pianos kauf- und leihweise
 Schadowstr. 52 Bleichstr. 23
 Telephon Nr. 1237 und 12037

Palast-Hotel Breidenbacher Hof
 Dornehmes Restaurant
 Soupers vor und nach dem Theater

Park-Hotel
 DÜSSELDORF · Am Corneliusplatz

Vornehmes Familien-Hotel
 Elegantes erstklassiges Weinrestaurant
 American Bar · Ungarische Hauskapelle

Anna Wagerer

Düsseldorf, Graf-Adolfstrasse 11
 gegenüber Königsallee u. Café Corso Telephon 4225
Spezialgeschäft für elegante Damenhüte.

Reserviert für M. Haag, Kalte-Swertherstr. 93

Carl Wiegandt & Co
 Hofpediteure geg. 1870
 Tel. 34 u. 4987
 Speichern-Möbeltransporthaltung-Zollabfertigung

Musik-Akademie

Düsseldorf, Chantottenstraße 51, Telefon 9811
Ausbildung in allen Zweigen der Musik, Konzertgesang,
Oper, Schauspiel. Statuten gratis. Eintritt jederzeit. Dir. A. Waldeck, Sprechzeit von 4—5 Uhr



E. Schmitz & Co.

Alleestraße 35
Fernsprecher Nr. 3895

Spezialgeschäft
in Reiseartikeln u.
feinen Lederwaren

Bedeutend vergrößerte Verkaufsräume

Corfo=Parfümerie
und Drogerie

Königsallee 84 · Telefon 8835

Feine Parfümerien · Toilette-
Artikel und Präparate zur
Schönheitspflege



Spielplan:

Freitag, 24. Oktober
abends 7 Uhr, Ab. **8:**
Die Walküre

Samstag, 25. Oktober
abends 7¹/₂ Uhr, Ab. **1:**
(Zum ersten Male)
Wara

Drama in 5 Aufzügen von Emil Kaiser

Sonntag, 26. Oktober
abends 7 Uhr, Ab. **2:**
Die Fledermaus

Lerne Sprachen

in der

Berlitz- Schule

Bismarckstr. 93
Telephon 752.

Nur diplomierte
Lehrer

Übersetzungs-
Bureau.

Dolmetschen.

Ludw. Krieger, Tel. 7728, Klosterstr. 14 a, Gegr. 1875
Flügel u. Pianos
von GROTRIAN, STEINWEG Nachf., G. ADAM, F. THÜRMER
R. LIPP & SOHN, SCHIEDMAYER & SÖHNE
HARMONIUMS — CLAVIOLAS

Albert Guba Nachfolger, Pelzwarenfabrik, Grabenstraße 24—26

Käthe Moormann

Berger-Allee 7 II. Telefon 3824
(Diplomiert von Fr. A. Kuypers, Berlin)

erteilt Unterricht in Stimmbildung und Sprechtechnik
WICHTIG für kranke Stimmen sowie für alle, deren
Beruf den starken Gebrauch ihrer Stimmittel fordert.

Musik-Akademie

Oper, Schauspiel. St...

Düsseldorf, Chariottenstraße 51, Telefon 9811

der Musik, Konzertgesang,
Sprechzeit von 4—5 Uhr

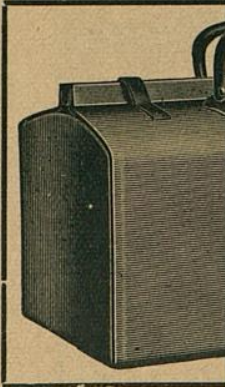

Corso=Parfümerie und Drogerie

Königsallee 84. Telefon 8835

Feine Parfümerien · Toilette-
Artikel und Drogerie



Ludw.
Flügel u. P.

Albert Guba

Käthe Moor

Berger-Allee 7 II. Tel.
(Diplomiert von Frl. A. Ku)

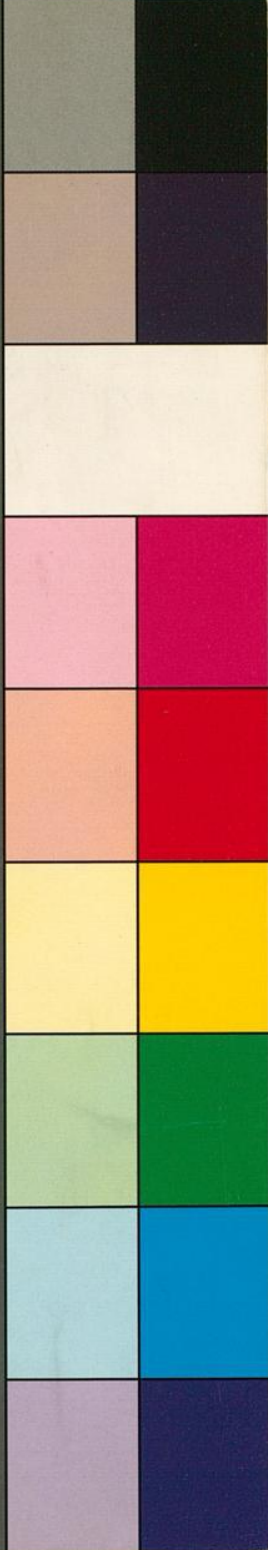
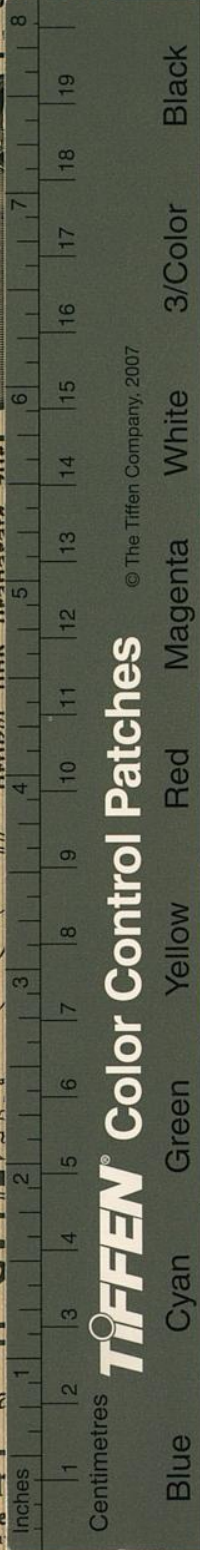

mitz & Co.

straße 35
recher Nr. 3895
algeschäft
iseartikeln u.
Lederwaren

größte Verkaufsräume

Serne Sprachen

in der

Berlitz- Schule

Bismarckstr. 93
Telephon 752.

Nur diplomierte
Lehrer

Übersetzungs-
Bureau.

Dolmetschen.

sterstr. 14 a, Gegr. 1875
f. G. ADAM, F. THÜRMER
MAYER & SÖHNE
CLAVIOLAS

enstraße 24—26

lung und Sprechtechnik
sowie für alle, deren
ihrer Stimmittel fordert.