

229/10

Opernstudium für Solo und Chor, Repetition studierter Partien, Ensemblestudien, Vortragsabende, Auführung ganzer Opern, Gesangsunterricht nach bewährter Methode. Eigene Probephühne. Beste **G. Rebentisch** Elisabeth-Engagementsverbindungen. Sprechzeit: 1—2Uhr. strasse 55

Riquet-Tee

von Millionen getrunken

Fahrpläne (ab 10 Uhr abends)

1. Städtische Strassenbahn:

Nach Schluß der Vorstellung stehen Straßenbahn-Extrawagen vor dem Haupteingänge des Stadttheaters in der Alleestraße nach: 1. Grafenberg, 2. Zoologischer Garten, 3. Hauptbahnhof, 4. Unterbilk (Flora) und 5. Derendorf in dieser Reihenfolge bereit. Es wird besonders darauf hingewiesen, daß der nach Derendorf fahrende Extrawagen durch die Alleestraße, Hofgartenallee, Kaiserstraße, Nordstraße und Münsterstraße fährt.

Rheinische Bahngesellschaft (ab Ratingertor):

- a) Lokalverkehr (Oberkassel) alle 1^o Minuten bis abends 11⁰⁰, dann 11⁰⁵, 12⁰⁰, 12.15, 12.25, 12.35, 12.45, 12.55, 1.20, 1.30, 2.00
- b) nach Neuss: 10.22, 10.52, 11.22, 12.22,
- c) nach Crefeld: 9.59, 10.24, 10.59, 11.24, 12.24
- d) nach Uerdingen: 10.24, 11.24

3. Düsseldorf-Kaiserswerth: 10.24, 11.04, 11.44 (ab Nordstraße).

4. Staatsbahn (ab Hauptbahnhof):

- a) nach Benrath-Cöln: 10.19, 11.04, 11.13, 1.07 (alle direkt nach Cöln), 11.20 (außerdem Sonntags 12.24)
- b) nach Duisburg: 10.16, 10.49, 11.16, 12.27, 11.35, 12.08, 12.19, 1.40 (alle direkt nach Duisburg) 12.41 (außerdem Sonntags 10.50, 11.22, 12.37)
- c) nach Neuss: 10.27, (direkt Crefeld) 10.34, 11.28, 11.46, 12.30, (außerdem Sonntags) 11.10, Sonntags).
- d) nach Vohwinkel-Elberfeld: 10.05 (hält nur in Erkrath), 10.32, 11.30, 12.11 (hält nur in Erkrath und Vohwinkel) 1.47
- e) nach Kettwig-Essen: 10.32, 11.41 (außerdem Sonntags 10.50)
- f) nach Opladen: 10.10.
- g) nach Ohligs, Solingen, Remscheid, Lennepe: 11.29 (außerdem Sonntags 12.13)
- h) nach Ratingen, Speldorf, Mülheim-Ruhr: 12.46
- i) nach Gerresheim, Mettmann, Elberfeld-M.: 11.24

Vereinigte Werkstätten für Kunst
 im Handwerk A.-G.
Ausstellung Hamburg
Barkhof Haus Nr. 1.

P. Wiener Schürzen
 Konfektion Elegante Maß-Anfertigung
 Ackersstraße 3

Musikalien!

Größtes
Spezial-
Geschäft

Franz Suppan, Oststrasse 122

Neu eröffnet
Ecke Gruppellostr.
7 Schaufenster

Pianos!

Gebrüder
HARTOCH
Fliegerstr. 20.

Hotel Kaiserhof

Kaiser-Wilhelmstr. 23, 2 Minuten vom Hauptbahnhof-Telephon 1222
1/2 Liter hell oder dunkel 28 Pf., 1/4 Liter 50 Pf. — Vorzügliche preiswerte Küche

Julius Baedeker

Gegr. 1860 G. m. b. H. Teleph. 102

Buch-, Kunst- und Landkartenhandlung
Jetzt: Blumenstr. 19, am Königspl.
Sämtl. Opern- u. Operettentexte käuflich und leihweise zu haben

Hugo Bierhoff
Hof-Konditorei und Café

Felnites
Bestellungs- und Versand-Geldräht
Ertklarlages Café
Konfitüren nur erfter Firmen
1907 Silberne Staatsmedaille
Brettelstraße 4/6 · Fernruf 7255, 7256

W. Thelen-Jansen

Musikalien-Handlung und Verlag
Telephon 756 Blumenstr. 14

Sämtliche
Klavier-Auszüge
u. Textbücher
stets auf
Lager

Reserviert für
Hermann Mahler,
Bismarckstraße

Lipton Tea Room

Königsallee 28, I. Etage

Dienstags und Donnerstags
5Uhr-Tee mit Konzert

Park-Hotel

DÜSSELDORF · Am Corneliusplatz

Abonnement **6**

Mittwoch, den 22. Oktober 1913:

FALSTAFF

Lyrische Komödie in 3 Akten von Arrigo Boito. Deutsch von Max Kalbeck.
Musik von Giuseppe Verdi.

Spielleitung: Robert Lefler. Musikalische Leitung: Alfred Fröhlich.

PERSONEN:

Sir John Falstaff	Gustav Waschow
Ford, Alicens Mann	Richard Hedler
Fenton	Bernardo Bernardi
Dr. Cajus	Bernhard Hackstein
Bardolph	Eugen Albert
Pistol	Ernst Bedau
Mrs. Alice Ford	Agnes Wedekind-Klebe
Aennchen, deren Tochter	Gertrud Stretten
Mrs. Quickly	Magda Spiegel
Mrs. Meg Page	Grete Blaha
Der Wirt vom Gasthause „Zum Hosenbände“	Franz Geibel
Robin, Falstaff's Page	Berta Jachtmann
Ein kleiner Page Ford's	Emma Prothmann

Bürger und Volk, mehrere Diener Fords, Maskenfiguren, Kobolde, Feen, Hexen usw. Schauplatz: Windsor. Zeit: Während der Regierung Heinrich IV.

Nach dem 2. Akt findet eine längere Pause statt.

Textbücher sind an der Kasse und bei den Billetteuren zu haben.

Umbesetzungen infolge von Erkrankungen behält sich die Direktion vor.

Beurlaubt: Hermine Fröhlich-Förster.

Kassenöffnung u. Einlaß 7 Uhr. Anfang 7 1/2 Uhr. Ende nach 10 Uhr.

Paul Braess, Düsseldorf Kasernenstraße 27
Telephon 543 und 8543

Teppiche, Dekorationen, Polstermöbel, Gardinen, Möbel- u. Dekorationsstoffe
Orientteppiche Persönlicher Einkauf im Orient.

Anna Wagerer

Düsseldorf, Graf-Adolfstrasse 11
gegenüber Königsallee u. Café Corso — Telephon 4225.
Spezialgeschäft für elegante Damenhüte.



HERZ-STIEFEL

Herz-Spezial-Stiefel 16.50
Damen-Abend-Schuhe
Herren-Lack-Stiefel
Stets das Neueste!

Schuhhaus Silbermann

Ecke Grabenstraße



Die bedeutendsten Künstler der Welt singen für das
Gramophon

Vorführg. sämtl. Platten ohne Kaufzwang. Kataloge kostenlos

Gramophon-Spezialhaus G. m. b. H.
Düsseldorf, nur Königsallee 78



Flügel,
Pianos,
Pianolas

Pianola-Pianos kauf- und leihweise

Schadowstr. 52 Bleichstr. 23
Telephon Nr. 1237 und 12037

Palast-Hotel Breidenbacher Hof
Dornehmes Restaurant

Soupers vor und nach dem Theater

Reserviert für M. Haag, Kaiserwertherstr. 93

Carl Wiegand & Co
 Tel. 34 u. 4987 Hofspedelleure geg. 18710
 Spezialgeschäft - Möbeltransport-Lagerung - Zollabfertigung

Musik-Akademie

Düsseldorf, Charlottenstraße 51, Telefon 9811
Ausbildung in allen Zweigen der Musik, Konzertgesang,
Oper, Schauspiel. Statuten gratis. Eintritt jederzeit. Dir. A. Waldeck, Sprechzeit von 4—5 Uhr

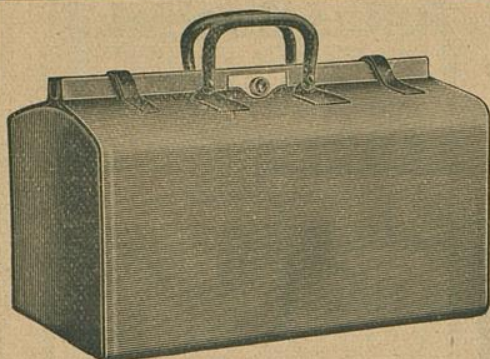

E. Schmitz & Co.

Alleestraße 35
Fernsprecher Nr. 3895

Spezialgeschäft
in Reiseartikeln u.
feinen Lederwaren

Bedeutend vergrößerte Verkaufsräume

Corso=Parfümerie und Drogerie

Königsallee 84 · Telefon 8835

Feine Parfümerien · Toilette-
Artikel und Präparate zur
Schönheitspflege



Spielplan:

Donnerstag, 23. Oktober
abends 7 1/2 Uhr, Ab. **7**:
Der eingebildete Kranke
Der Geizige

Freitag, 24. Oktober
abends 7 Uhr, Ab. **8**:
Die Walküre

Samstag, 25. Oktober
abends 7 1/2 Uhr, Ab. **1**:
(Zum ersten Male)
Wara

Drama in 5 Aufzügen von Emil Kaiser

Sonntag, 26. Oktober
abends 7 Uhr, Ab. **2**:
Die Fledermaus

Serne Sprachen

in der

Berlitz- Schule

Bismarckstr. 93
Telephon 752.

.....
Nur diplomierte
Lehrer
.....

Übersetzungs-
Bureau.

Dolmetschen.

Ludw. Krieger, Tel. 7728, Klosterstr. 14a, Gegr. 1875
Flügel u. Pianos
von GROTRIAN, STEINWEG Nachf., G. ADAM, F. THÜRMER
R. LIPP & SOHN, SCHIEDMAYER & SÖHNE
HARMONIUMS CLAVIOLAS

Albert Guba Nachfolger, Pelzwarenfabrik, Grabenstraße 24—26

Käthe Moormann

Berger-Allee 7 II. Telefon 3824
(Diplomiert von Frä. A. Kuypers, Berlin)

erteilt Unterricht in Stimmbildung und Sprechtechnik
WICHTIG für kranke Stimmen sowie für alle, deren
Beruf den starken Gebrauch ihrer Stimmittel fordert.

Musik-Akademie

Oper, Schauspiel. Statut

Düsseldorf, Chariottenstraße 51, Telefon 9811

er Musik, Konzertgesang,
Sprechzeit von 4—5 Uhr

**Corso=Parfümerie
und Drogerie**

Königsallee 84 · Telefon 8835

Feine Parfümerien · Toilette-
Artikel und Präparate zur



**Ludw.
Flügel u. P.**

Albert Guba

Käthe Moor

Berger-Allee 7 II. Tel.
(Diplomiert von Frä. A. Kuy

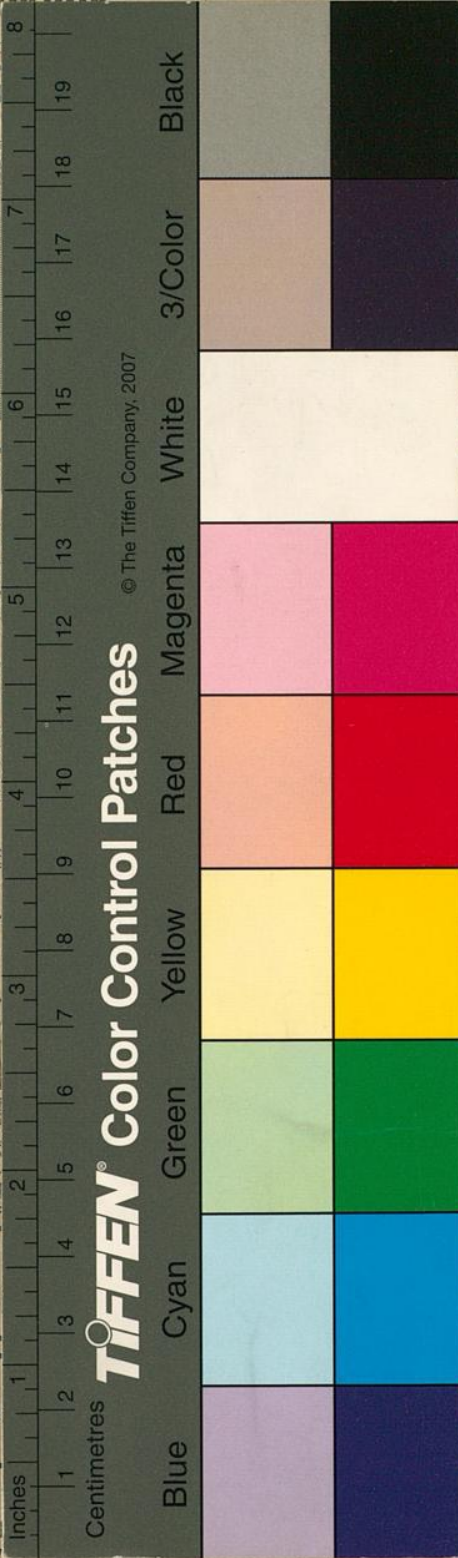

TIFFEN® Color Control Patches

© The Tiffen Company, 2007

nitz & Co.

straße 35
echer Nr. 3895
algeschäft
seartikeln u.
Lederwaren

größte Verkaufsräume

**Serne
Sprachen**

in der

**Berlitz-
Schule**

Bismarckstr. 93
Telephon 752.

Nur diplomierte
Lehrer

Übersetzungs-
Bureau.

Dolmetschen.

sterstr. 14 a, Gegr. 1875

G. ADAM, F. THÜRMER
MAYER & SÖHNE
CLAVIOLAS

nstraße 24—26

ung und Sprechtechnik

sowie für alle, deren
ihrer Stimmittel fordert.