

19/10  
m.

**Opernstudium** für Solo und Chor, Repetition studierter Partien, Ensemblestudien, Vortragsabende, Aufführung ganzer Opern, Gesangsunterricht nach bewährter Methode. Eigene Probebühne. Beste Engagementsverbindungen. Sprechzeit: 1—2 Uhr. **G. Rebentisch** Elisabethstrasse 55

# Riquet-Tee

von Millionen getrunken

## Fahrpläne (ab 10 Uhr abends)

### 1. Städtische Strassenbahn:

Nach Schluß der Vorstellung stehen Straßenbahn-Extrawagen vor dem Haupteingange des Stadttheaters in der Alleestraße nach: 1. Grafenberg, 2. Zoologischer Garten, 3. Hauptbahnhof, 4. Unterbilk (Flora) und 5. Derendorf in dieser Reihenfolge bereit. Es wird besonders darauf hingewiesen, daß der nach Derendorf fahrende Extrawagen durch die Alleestraße, Hofgartenallee, Kaiserstraße, Nordstraße und Münsterstraße fährt.

### Rheinische Bahngesellschaft (ab Ratingertor):

- a) Lokalverkehr (Oberkassel) alle 1 Minuten bis abends 11<sup>00</sup>, dann 11<sup>05</sup>, 12<sup>00</sup>, 12.15, 12.25, 12.35, 12.45, 12.55, 1.20, 1.30, 2.00
- b) nach Neuss: 10.22, 10.52, 11.22, 12.22,
- c) nach Crefeld: 9.59, 10.24, 10.59, 11.24, 12.24
- d) nach Uerdingen: 10.24, 11.24

### 3. Düsseldorf-Kaiserswerth: 10.24, 11.04, 11.44 (ab Nordstraße).

### 4. Staatsbahn (ab Hauptbahnhof):

- a) nach Benrath-Cöln: 10.19, 11.04, 11.13, 1.07 (alle direkt nach Cöln), 11.20 (außerdem Sonntags 12.24)
- b) nach Duisburg: 10.16, 10.49, 11.16, 12.27, 11.35, 12.08, 12.19, 1.40 (alle direkt nach Duisburg) 12.41 (außerdem Sonntags 10.50, 11.22, 12.37)
- c) nach Neuss: 10.27, (direkt Crefeld) 10.34, 11.28, 11.46, 12.30, (außerdem Sonntags) 10.10, 12.10
- d) nach Vohwinkel-Elberfeld: 10.05 (hält nur in Erkrath), 10.32, 11.30, 12.11 (hält nur in Erkrath und Vohwinkel) 1.47
- e) nach Kettwig-Essen: 10.32, 11.41 (außerdem Sonntags 10.50)
- f) nach Opladen: 10.10.
- g) nach Ohligs, Solingen, Remscheid, Lennep: 11.29 (außerdem Sonntags 12.13)
- h) nach Ratingen, Speldorf, Mülheim-Ruhr: 12.46
- i) nach Gerresheim, Mettmann, Elberfeld-M.: 11.24

Vereinigte Werkstätten für Kunst  
im Handwerk A.-G.  
Ausstellung Hamburg  
Barkhof Haus Nr. 1.

**P. Wiener Schürzen**  
 Konfektion Elegante Maß-Anfertigung  
 Akerstraße 3

**Musikalien!**

Größtes  
Spezial-  
Geschäft

**Franz Suppan, Oststrasse 122**

Neu eröffnet  
Ecke Gruppellostr.  
7 Schautenster

**Pianos!**

Gebrüder **HARTOCH**  
Flingerstr. 20.

**Hotel Kaiserhof**  
Kaiser-Wilhelmstr. 23, 2 Minuten  
vom Hauptbahnhof - Telephon 1222  
1/2 Liter hell oder dunkel 28 Pf., 1/4 Liter  
50 Pf. — Vorzügliche preiswerte Küche

**Julius Baedeker**  
Gegr. 1860 G. m. b. H. Teleph. 102  
Buch-, Kunst-  
und Landkartenhandlung  
Jetzt: Blumenstr. 19, am Königspl.  
Sämtl. Opern- u. Operettentexte  
käuflich und leihweise zu haben

**Hugo Bierhoff**  
Hof-Konditorei und Café  
Feinestes  
Bestellungs- und Versand-Geschäft  
Erfolgreichstes Café  
Konfitüren nur eriter Firmen  
1907 Silberne Staatsmedaille  
Breltelstraße 4/6 · Fernruf 7255, 7256

Sonntag, den 19. Oktober 1913  
nachmittags 2 1/2 Uhr:

## Der Postillon von Lonjumeau

Komische Oper in 3 Akten, Musik von C. A. Adam.  
Spielleitung: Benno Noeldechen. Musikalische Leitung: Paul Steinhausen.

**Personen des 1. Aktes**

Chapelou, ein Postillon	Heinrich Niggemeyer
Bijou, ein Wagenschmied	Ernst Winter
Marquis von Corey, königlicher Kammerherr	Ernst Bedau
Madeleine, Wirtin	Elfriede Lichtenberg-Martick

Ort der Handlung: Das Wirtshaus „Zur Post“ in dem Dorfe Lonjumeau.

**Personen des 2. und 3. Aktes**

Chapelou, unter dem Namen Saint-Phar, erster Sänger der Königlichen Oper	Heinrich Niggemeyer
Marquis von Corey	Ernst Bedau
Bijou, unter dem Namen Alcindor, Chorführer der König- lichen Oper	Ernst Winter
Bourdon	Hubert Mertens
Madeleine, unter dem Namen Frau von Latoure	Elfriede Lichtenberg-Martick
Rosa, ihr Kammermädchen	Valerie Dietrich

Sänger und Chorführer der Oper. Nachbarn und Freunde der Frau v. Latour. Soldaten.  
Ort der Handlung: Landhaus der Frau v. Latour bei Fontainebleau. Spielt 10 Jahre später.

Einlaß 2 Uhr. Anfang 2 1/2 Uhr. Ende ungef. 4 1/4 Uhr.

**W. Thelen-Jansen**  
Musikalien-Handlung und Verlag  
Telephon 756 Blumenstr. 14  
Sämtliche  
Klavier-Auszüge  
u. Textbücher  
stets auf  
Lager

Reserviert für  
Hermann Mahler,  
Bismardstraße

**Lipton Tea Room**  
Königsallee 28, I. Etage  
Dienstags und Donnerstags  
5Uhr-Tee mit Konzert

 **HERZ-STIEFEL**  
Herz-Spezial-Stiefel 16.50  
Damen-Abend-Schuhe  
Herren-Lack-Stiefel  
Stets das Neueste!  
**Schuhhaus Silbermann**  
Ecke Grabenstraße

 Die bedeutendsten Künst-  
ler der Welt singen für das  
**Grammophon**  
Vorführg. sämtl. Platten  
ohne Kaufzwang Kataloge kostenlos  
**Grammophon-Spezialhaus** G. m. b. H.  
Düsseldorf, nur Königsallee 78

 **iBACH** Flügel,  
Pianos,  
Pianolas  
Pianola-Pianos kauf- und  
leihweise  
Schadowstr. 52 Bleichstr. 23  
Telephon Nr. 1237 und 12037

**Palast-Hotel**  
**Breidenbacher Hof**  
Dornehmes Restaurant  
Soupers  
vor und nach dem Theater

**Park-Hotel**  
DÜSSELDORF · Am Corneliusplatz

**Vornehmes Familien-Hotel**  
Elegantes erstklassiges Weinrestaurant  
American Bar · Ungarische Hauskapelle

**Anna Wagerer**

**Düsseldorf, Graf-Adolfstrasse 11**  
gegenüber Königsallee u. Café Corso — Telephon 4225.  
Spezialgeschäft für elegante Damenhüte.

Reserviert für M. Lang, Kalle-Sperthoffstr. 93

**Carl Wiegand & Co**  
 Tel. 34 u. 498 Hofspediteure gegr. 1811  
 Speichern - Möbeltransport-Lagerung - Zollabfertigung

**Musik-Akademie** Düsseldorf, Charlottenstraße 51, Telefon 9811  
 Ausbildung in allen Zweigen der Musik, Konzertgesang,  
 Oper, Schauspiel. Statuten gratis. Eintritt jederzeit. Dir. A. Waldeck, Sprechzeit von 4—5 Uhr

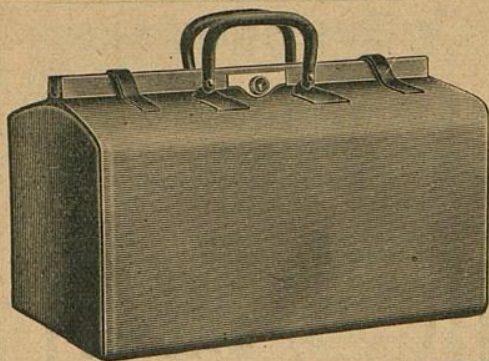

## E. Schmitz & Co.

Alleestraße 35  
 Fernsprecher Nr. 3895

Spezialgeschäft  
 in Reiseartikeln u.  
 feinen Lederwaren

Bedeutend vergrößerte Verkaufsräume

**Corso-Parfümerie  
 und Drogerie**

Königsallee 84 · Telefon 8835

Feine Parfümieren · Toilette-  
 Artikel und Präparate zur  
 Schönheitspflege



### Spielplan:

Sonntag, 19. Oktober  
 ab. 7 Uhr, Außer Abonnement:  
**Lohengrin**

Montag, 20. Oktober  
 abends 7<sup>1</sup>/<sub>2</sub> Uhr, Ab. **4**:  
**Der Troubadour**

Dienstag, 21. Oktober  
 abends 7<sup>1</sup>/<sub>2</sub> Uhr, Ab. **5**:  
**Mignon**

Mittwoch, 22. Oktober  
 abends 7<sup>1</sup>/<sub>2</sub> Uhr, Ab. **6**:  
**Falstaff**

Donnerstag, 23. Oktober  
 abends 7<sup>1</sup>/<sub>2</sub> Uhr, Ab. **7**:  
**Der eingebildete Kranke**

**Der Geizige**  
 Freitag, 24. Oktober  
 abends 7 Uhr, Ab. **8**:  
**Die Walküre**

Samstag, 25. Oktober  
 abends 7<sup>1</sup>/<sub>2</sub> Uhr, Ab. **1**:  
 (Zum ersten Male)  
**Wara**

Drama in 5 Aufzügen von Emil Kaiser

## Lerne Sprachen

in der

## Berlitz- Schule

Bismarckstr. 93  
 Telefon 752.

Nur diplomierte  
 Lehrer

Übersetzungs-  
 Bureau.

Dolmetschen.

**Ludw. Krieger**, Tel. 7728, Klosterstr. 14a, Gegr. 1875  
 Flügel u. Pianos  
 von GROTRIAN, STEINWEG Nachf., G. ADAM, F. THÜRMER  
 R. LIPP & SOHN, SCHIEDMAYER & SOHNE  
 HARMONIUMS CLAVIOLAS

Albert Guba Nachfolger, Pelzwarenfabrik, Grabenstraße 24—26

**Käthe Moormann** erteilt Unterricht in Stimmbildung und Sprechtechnik  
 Berger-Allee 7 I<sup>II</sup> · Telefon 3824 WICHTIG für kranke Stimmen sowie für alle, deren  
 (Diplomiert von Frä. A. Kuypers, Berlin) Beruf den starken Gebrauch ihrer Stimmittel fordert.

Musik-Akademie Düsseldorf. Charlottenstraße 51, Telefon 9811  
 Oper, Schauspiel. Station der Musik, Konzertgesang, Musik, Sprechzeit von 4—5 Uhr

Corso=Parfümerie  
 und Drogerie  
 Königsallee 84. Telefon 8835  
 Feine Parfümerien · Toilette=

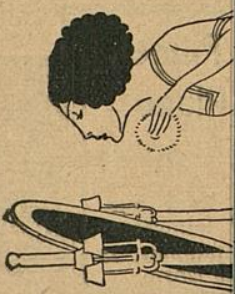

Ludwig Flügel u. Kl.

Albert Gub

Käthe Moor  
 Berger-Allee 71  
 (Diplomiert von Frl. A. Kuypers, Berlin)

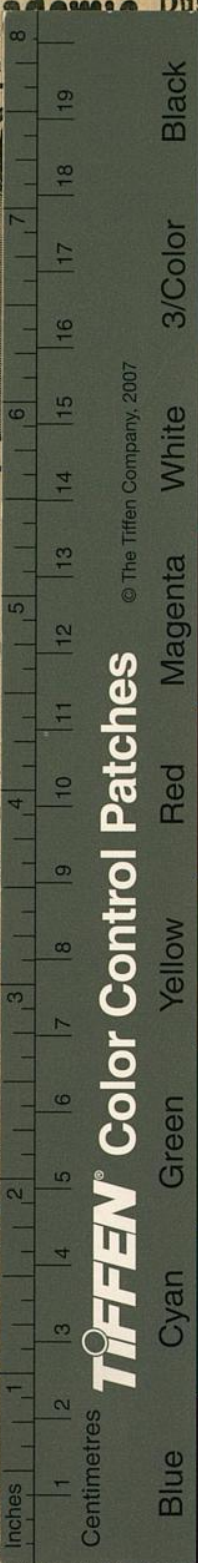

© The Tiffen Company, 2007

TIFFEN® Color Control Patches

8	Black	
7	3/Color	
6	White	
5	Magenta	
4	Red	
3	Yellow	
2	Green	
1	Cyan	
1	Blue	

mitz & Co.  
 Straße 35  
 rechner Nr. 3895  
 zialgeschäft  
 eiseartikeln u.  
 Lederwaren  
 größte Verkaufsräume

Lerne  
 Sprachen  
 in der  
 Berlitz-  
 Schule  
 Bismarckstr. 93  
 Telefon 752.  
 Nur diplomierte  
 Lehrer  
 Übersetzungs-  
 Bureau.  
 Dolmetschen.

osterstr. 14a, Gegr. 1875  
 hf., G. ADAM, F. THURMER  
 DMAYER & SÖHNE  
 CLAVIOLAS

denstraße 24—26

ldung und Sprechtechnik  
 en sowie für alle, deren  
 ihrer Stimmittel fordert.