

1870

**Opernstudium** für Solo und Chor, Repetition studierter Partien, Ensemblestudien, Vortragsabende, Auführung ganzer Opern, Gesangsunterricht nach bewährter Methode. Eigene Probebühne. Beste Engagementsverbindungen. Sprechzeit: 1—2Uhr. **G. Rebentisch** Elisabethstrasse 55

# Riquet-Tee

von Millionen getrunken

## Fahrpläne (ab 10 Uhr abends)

### 1. Städtische Strassenbahn:

Nach Schluß der Vorstellung stehen Straßenbahn-Extrawagen vor dem Haupteingange des Stadttheaters in der Alleestraße nach: 1. Grafenberg, 2. Zoologischer Garten, 3. Hauptbahnhof, 4. Unterbilk (Flora) und 5. Derendorf in dieser Reihenfolge bereit. Es wird besonders darauf hingewiesen, daß der nach Derendorf fahrende Extrawagen durch die Alleestraße, Hofgartenallee, Kaiserstraße, Nordstraße und Münsterstraße fährt.

### Rheinische Bahngesellschaft (ab Ratingertor):

- a) Lokalverkehr (Oberkassel) alle 1 Minuten bis abends 11<sup>09</sup>, dann 11<sup>06</sup>, 12<sup>03</sup>, 12.15, 12.25, 12.35, 12.45, 12.55, 1.20, 1.30, 2.00
- b) nach Neuss: 10.22, 10.52, 11.22, 12.22,
- c) nach Crefeld: 9.59, 10.24, 10.59, 11.24, 12.24
- d) nach Uerdingen: 10.24, 11.24

### 3. Düsseldorf-Kaiserswerth: 10.24, 11.04, 11.44 (ab Nordstraße).

### 4. Staatsbahn (ab Hauptbahnhof):

- a) nach Benrath-Cöln: 10.19, 11.04, 11.13, 1.07 (alle direkt nach Cöln), 11.20 (außer dem Sonntags 12.24)
- b) nach Duisburg: 10.16, 10.49, 11.16, 12.27, 11.35, 12.08, 12.19, 1.40 (alle direkt nach Duisburg) 12.41 (außerdem Sonntags 10.50, 11.22, 12.37)
- c) nach Neuss: 10.27, (direkt Crefeld) 10.34, 11.28, 11.46, 12.30, (außerdem nach Crefeld Sonntags).
- d) nach Vohwinkel-Elberfeld: 10.05 (hält nur in Erkrath), 10.32, 11.30, 12.11 (hält nur in Erkrath und Vohwinkel) 1.47
- e) nach Kettwig-Essen: 10.32, 11.41 (außerdem Sonntags 10.50)
- f) nach Opladen: 10.10.
- g) nach Ohligs, Solingen, Remscheid, Lennep: 11.29 (außerdem Sonntags 12.13)
- h) nach Ratingen, Speldorf, Mülheim-Ruhr: 12.46
- i) nach Gerresheim, Mettmann, Elberfeld-M.: 11.24

Vereinigte Werkstätten für Kunst  
im Handwerk A.-G.  
Ausstellung Hamburg  
Barkhof Haus Nr. 1.

P. Wiener Schürzen  
Konfektion Elegante Maß-Anfertigung  
Ackerstraße 3

**Musikalien!**

Größtes  
Spezial-  
Geschäft

**Franz Suppan, Oststrasse 122**

Neu eröffnet  
Ecke Grupellostr.  
7 Schaufenster

**Pianos!**

Gebrüder **HARTOCH**  
Fingerstr. 20

**Hotel Kaiserhof**

Kaiser-Wilhelmstr. 23, 2 Minuten vom Hauptbahnhof · Telefon 1222  
1/2 Liter hell oder dunkel 28 Pf., 1/4 Liter 50 Pf. — Vorzügliche preiswerte Küche

**Julius Baedeker**

Gegr. 1860 G. m. b. H. · Teleph. 102

Buch-, Kunst- und Landkartenhandlung  
Jetzt: Blumenstr. 19, am Königspl.  
Sämtl. Opern- u. Operettentexte käuflich und leihweise zu haben

**Fugo Bierhoff**  
Hof-Konditorei und Café

Feinestes  
Bestellungs- und Verland-Geschäft  
Ertiklaffiges Café  
Konfitüren nur erster Firmen  
1907 Silberne Staatsmedaille  
Brettelstraße 4/6 · Fernruf 7255, 7256

**W. Thelen-Jansen**

Musikalien-Handlung und Verlag  
Telephon 756 Blumenstr. 14

Sämtliche  
Klavier-Auszüge  
u. Textbücher  
stets auf  
Lager

Referviert für  
Hermann Mahler,  
Bismardstraße

**Lipton Tea Room**

Königsallee 28, I. Etage

Dienstags und Donnerstags  
**5Uhr-Tee mit Konzert**

**Park-Hotel**  
DÜSSELDORF · Am Corneliusplatz

Abonnement **3**

Abonnement **3**

Samstag, den 18. Oktober 1913:

Zum Gedenken an die Tage der Völkerschlacht bei Leipzig:

**COLBERG**

Historisches Schauspiel in 5 Aufzügen von Paul Heyse.

Spielleitung: Béla Duschak.

PERSONEN:

Major Nelthart von Gneisenau  
Lieutenant Brünnow, vom Schill'schen Freikorps  
Hauptmann Steinmetz  
Joachim Nettelbeck  
Würges, ehemaliger Soldat, Invalide  
Ratsherr Grüneberg  
Stadtzimmermeister Geertz  
Kaufmann Schröder  
Rektor Zipfel  
Sein junger Sohn  
Witwe Blank  
Heinrich, ihr Sohn, ein junger Kaufmann  
Rose, ihre Tochter  
Schiffer Franz Arndt  
Der Kellermeister im Ratskeller  
Ordonnanz  
Ein Gefreiter  
Wachtmeister Weber  
Ein französischer Parlamentär  
Ein Wachtposten  
Ein Kellner

Colberger  
Bürger

Hellmuth Pfund  
Willy Beuger  
Otto Busch  
Robert Nonnenbruch  
Emil Wirth  
Ernst Bedau  
Heinrich Gärtner  
Robert Scholz  
Erich Ponto  
Alfred Kruchen  
Else Kittner  
Robert Hermanns  
Selma Wuttke  
Max Wogritsch  
Ernst Herz  
Willy Placke  
Arthur Schetter  
Paul Hermann  
Fritz Hellmuth  
Julius Wolff

Bürger, Soldaten, Frauen und Kinder.

Nach dem 2. Aufzuge findet eine längere Pause statt.

Umsetzungen infolge von Erkrankungen behält sich die Direktion vor.

Kassenöffnung u. Einlaß 7 Uhr. Anfang 7 1/2 Uhr. Ende nach 10 Uhr.

**Paul Braess, Düsseldorf** Kasernenstraße 57  
Telephon 543 und 8543  
Teppiche, Dekorationen, Polstermöbel, Orientteppiche | Persönlicher Einkauf im Orient.  
Cordinen, Möbel- u. Dekorationsstoffe



**HERZ-STIEFEL**

Herz-Spezial-Stiefel 16.50  
Damen-Abend-Schuhe  
Herren-Lack-Stiefel  
Stets das Neueste!

**Schuhhaus Silbermann**

Ecke Grabenstraße



Die bedeutendsten Künstler der Welt singen für das  
**Gramophon**

Vorführg. sämtl. Platten ohne Kaufzwang Kataloge kostenlos

**Gramophon-Spezialhaus** G. m. b. H.  
Düsseldorf, nur Königsallee 78



Flügel,  
Pianos,  
Pianolas

**Pianola-Pianos** kauf- und leihweise

Schadowstr. 52 Bleichstr. 23  
Telephon Nr. 1237 und 12037

**Palast-Hotel Breidenbacher Hof**

Dornehmes Restaurant

Suppers  
vor und nach dem Theater

**Anna Wagerer**

Düsseldorf, Graf-Adolfstrasse 11  
gegenüber Königsallee u. Café Corso · Telephon 4225.  
Spezialgeschäft für elegante Damenhüte

Referiert für M. Laag, Kalksewerthstr. 93



**Carl Wiegandt & Co**  
Tel. 34 u. 4987 Hofspediteure geg. 1870  
Spezial-Möbeltransport-lagerung-Zollbefreiung

Referiert für Prof. Eteller Hammerdlag, Graf-Adolfstraße 44



# Musik-Akademie

Düsseldorf, Charlottenstraße 51, Telefon 9811  
 Ausbildung in allen Zweigen der Musik, Konzertgesang,  
 Oper, Schauspiel. Statuten gratis. Eintritt jederzeit. Dir. A. Waldeck, Sprechzeit von 4—5 Uhr

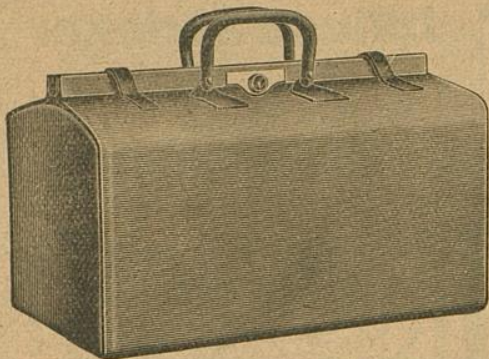

## E. Schmitz & Co.

Alleestraße 35  
 Fernsprecher Nr. 3895

Spezialgeschäft  
 in Reiseartikeln u.  
 feinen Lederwaren

Bedeutend vergrößerte Verkaufsräume

Corso=Parfümerie  
 und Drogerie

Königsallee 84. Telefon 8835

Feine Parfümerien. Toilette-  
 Artikel und Präparate zur  
 Schönheitspflege



### Spielplan:

Sonntag, 19. Oktober  
 ab. 7 Uhr, Außer Abonnement:

**Lohengrin**

Montag, 20. Oktober  
 abends 7 $\frac{1}{2}$  Uhr, Ab. **4**:

**Der Troubadour**

Dienstag, 21. Oktober  
 abends 7 $\frac{1}{2}$  Uhr, Ab. **5**:

**Mignon**

Mittwoch, 22. Oktober  
 abends 7 $\frac{1}{2}$  Uhr, Ab. **6**:

**Falstaff**

Donnerstag, 23. Oktober  
 abends 7 $\frac{1}{2}$  Uhr, Ab. **7**:

**Der eingehildete Kranke**

**Der Gelzige**

Freitag, 24. Oktober  
 abends 7 Uhr, Ab. **8**:

**Die Walküre**

Samstag, 25. Oktober  
 abends 7 $\frac{1}{2}$  Uhr, Ab. **1**:

(Zum ersten Male)

**Wara**

Drama in 5 Aufzügen von Emil Kaiser

## Lerne Sprachen

in der

## Berlitz- Schule

Bismarckstr. 93  
 Telefon 752.

Nur diplomierte  
 Lehrer

Übersetzungs-  
 Bureau.

Dolmetschen.

## Ludw. Krieger, Flügel u. Pianos

Tel. 7728, Klosterstr. 14a, Gegr. 1875

von GROTRIAN, STEINWEG Nachf., G. ADAM, F. THÜRMER  
 R. LIPP & SOHN, SCHIEDMAYER & SOHNE  
 HARMONIUMS CLAVIOLAS

Albert Guba Nachfolger, Pelzwarenfabrik, Grabenstraße 24—26

## Käthe Moormann

Berger-Allee 7 II. Telefon 3824  
 (Diplomiert von Fr. A. Kuypers, Berlin)

erteilt Unterricht in Stimmbildung und Sprechtechnik

WICHTIG für kranke Stimmen sowie für alle, deren  
 Beruf den starken Gebrauch ihrer Stimmittel fordert.

**Musik-Akademie**

Oper, Schauspiel, Stat...

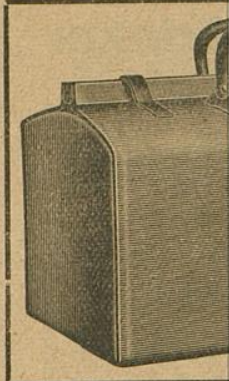

**Corso-Parfümerie  
und Drogerie**

Königsallee 84 · Telefon 8835  
Feine Parfümerien · Toilette-



**Ludw. Flügel u. P...**

Albert Gub...

**Käthe Moon**

Berger-Allee 7 II. T.

(Diplomiert von Fr. A. Kuypers, Berlin)

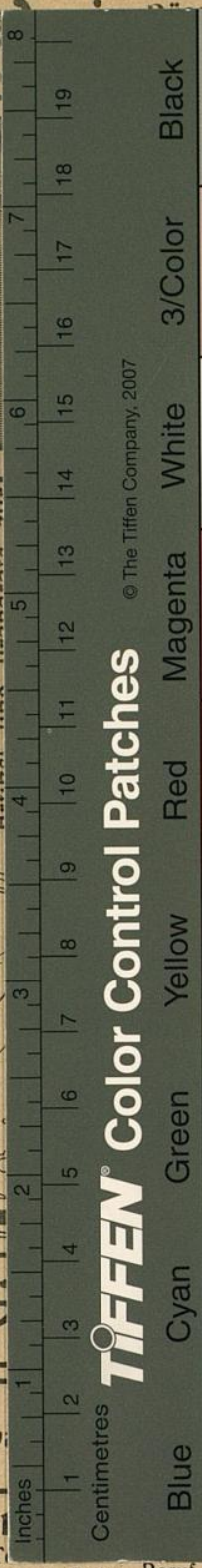

© The Tiffen Company, 2007

**TIFFEN Color Control Patches**

8	Black	Black
7	3/Color	3/Color
6	White	White
5	Magenta	Magenta
4	Red	Red
3	Yellow	Yellow
2	Green	Green
1	Cyan	Cyan
1	Blue	Blue

...straße 51, Telephon 9811  
...der Musik, Konzertgesang,  
...k, Sprechzeit von 4—5 Uhr

**mitz & Co.**

...straße 35  
...recher Nr. 3895  
...ialgeschäft  
...iseartikeln u.  
...Lederwaren

...größte Verkaufsräume

**Serne Sprachen**  
in der

**Berlitz-Schule**

Bismarckstr. 93  
Telephon 752.

Nur diplomierte Lehrer

Übersetzungs-Bureau.

Dolmetschen.

...osterstr. 14a, Gegr. 1875

...f., G. ADAM, F. THÜRMER  
...DMAYER & SÖHNE  
...CLAVIOLAS

...enstraße 24—26

...dung und Sprechtechnik

...n sowie für alle, deren  
...ihrer Stimmittel fordert.