

12/10

Opernstudium für Solo und Chor, Repetition studierter Partien, Ensemblestudien, Vortragsabende, Aufführung ganzer Opern, Gesangsunterricht nach bewährter Methode. Eigene Probebühne. Beste Engagementsverbindungen. Sprechzeit: 1—2Uhr. **G. Rebentisch** Elisabethstrasse 55

Riquet-Tee

von Millionen getrunken

Fahrpläne (ab 10 Uhr abends)

1. Städtische Strassenbahn:

Nach Schluß der Vorstellung stehen Straßenbahn-Extrawagen vor dem Haupteingange des Stadttheaters in der Alleestraße nach: 1. Grafenberg, 2. Zoologischer Garten, 3. Hauptbahnhof, 4. Unterbilk (Flora) und 5. Derendorf in dieser Reihenfolge bereit. Es wird besonders darauf hingewiesen, daß der nach Derendorf fahrende Extrawagen durch die Alleestraße, Hofgartenallee, Kaiserstraße, Nordstraße und Münsterstraße fährt.

Rheinische Bahngesellschaft (ab Ratingertor):

- a) Lokalverkehr (Oberkassel) alle 1 Minuten bis abends 11⁰⁰, dann 11⁰⁵, 12⁰⁰, 12.15, 12.25, 12.35, 12.45, 12.55, 1.20, 1.30, 2.00
- b) nach Neuss: 10.22, 10.52, 11.22, 12.22,
- c) nach Crefeld: 9.59, 10.24, 10.59, 11.24, 12.24
- d) nach Uerdingen: 10.24, 11.24

3. Düsseldorf-Kaiserswerth: 10.24, 11.04, 11.44 (ab Nordstraße).

4. Staatsbahn (ab Hauptbahnhof):

- a) nach Benrath-Cöln: 10.19, 11.04, 11.13, 1.07 (alle direkt nach Cöln), 11.20 (außer dem Sonntags 12.24)
- b) nach Duisburg: 10.16, 10.49, 11.16, 12.27, 11.35, 12.08, 12.19, 1.40 (alle direkt nach Duisburg) 12.41 (außerdem Sonntags 10.50, 11.22, 12.37)
- c) nach Neuss: 10.27, (direkt Crefeld) 10.34, 11.28, 11.46, 12.30, (außerdem Sonntags) 11.10,
- d) nach Vohwinkel-Elberfeld: 10.05 (hält nur in Erkrath), 10.32, 11.30, 12.11 (hält nur in Erkrath und Vohwinkel) 1.47
- e) nach Kettwig-Essen: 10.32, 11.41 (außerdem Sonntags 10.50)
- f) nach Opladen: 10.10.
- g) nach Ohligs, Solingen, Remscheid, Lennep: 11.29 (außerdem Sonntags 12.13)
- h) nach Ratingen, Speldorf, Mülheim-Ruhr: 12.46
- i) nach Gerresheim, Mettmann, Elberfeld-M.: 11.24

Vereinigte Werkstätten für Kunst

im Handwerk A.-G.

Ausstellung Hamburg

Barkhof Haus Nr. 1.

P. Wiener Schürzen
-Konfektion
Elegante Maß-
Anfertigung
Ackerstraße 3

Referiert für Phot. Atelier Hammerichlag, Graf-Adolfstraße 44

Musikalien!

Größtes
Spezial-
Geschäft

Franz Suppan, Oststrasse 122

Neu eröffnet
Ecke Gruppellostr.
7 Schaufenster

Pianos!

Gebrüder
HARTOCH
Fliegerstr. 20.

Hotel Kaiserhof

Kaiser-Wilhelmstr. 23, 2 Minuten
vom Hauptbahnhof - Telephon 1222
1/2 Liter hell oder dunkel 28 Pl., 1/4 Liter
50 Pl. — Vorzügliche preiswerte Küche

Julius Baedeker

Gegr. 1860 G. m. b. H. Teleph. 102

**Buch-, Kunst-
und Landkartenhandlung**
Jetzt: Blumenstr. 19, am Königspk.
Sämtl. Opern- u. Operettentexte
käuflich und leihweise zu haben

Hugo Bierhoff
Hof-Konditorei und Café
Feinestes
Bestellungs- und Verand-Geschäft
Ertikalliges Café
Konfitüren nur erster Firmen
1907 Silberne Staatsmedaille
Brettelstraße 4/6 · Fernruf 7255, 7256

Abonnement **2**

Abonnement **2**

Freitag, den 17. Oktober 1913:

Zum Gedenken an die Tage der Völkerschlacht bei Leipzig:

Theodor Körner

Musikalisches Schauspiel in 3 Aufzügen von Alfred Kaiser.
Spielleitung: Robert Löffler. Musikalische Leitung: Alfred Fröhlich.

PERSONEN:

Theodor Körner	Jacques Sorréze	Joseph von Arneth	Richard Hedler
Antonie Adamberger, Schauspielerin	Hermine Hoffmann	Adelshofer, Hausmeister	Jahn Hohnkecht
Ihre Tante	Marie Sieg	Schimunek, Wirt	Josel Dobsky
Karoline Pichler	Magda Spiegel	Grün, Polizeischergen	Ernst Winter
Christine Holer	Johanna Leisner	Koberl	Erich Harlstaengl
Demoiselle Lelèvre	Annie Lighart	Der Pfarrer	Wilhelm Buch
Frau Anna Krüger	Grete Bedau	Der Küster	
Mitzi	Franziska Wogritsch	Major Lützw	
Lisi	Emma Prothmann	Friedrich Ludwig Jahn	
Kathi	Albertine Exner	(Vater Jahn)	Rudolf Walter
Karl Krüger	Ernst Bedau	Hugo Wehritz	Paul Hinzpeter
Koberwein	Carl Lincke	Ferdinand Zenker	Hubert Mertens
Maximilian Korn	Willy Placke	Anton Probsthahn	Carl Neumann
Friedrich Friesen	Hermann		
Alexander von Herr	Wucherpfeffig		
Heinrich Krämer	Bernhard Hackstein		
	Hans Thometzek		

Schauspieler, Friseur, Theaterarbeiter, Herren, Studenten, Musikanten, Lützw, Krankenpflegerinnen,
Männer aus dem Volke.

Die ersten zwei Aufzüge spielen in Wien, der dritte im Meklenburgischen. — Zeit 1812—1813.

Nach dem 1. und 2. Aufzuge findet je eine längere Pause statt.

Umbesetzungen infolge von Erkrankungen behält sich die Direktion vor.

Beurlaubt: Hermine Fröhlich-Förster.

Kassenöffnung u. Einlaß 7 Uhr. Anfang 7 1/2 Uhr. Ende ungef. 10 1/2 Uhr.

Paul Braess, Düsseldorf Kasernenstraße 27
Telephon 543 und 8543
Teppiche, Dekorationen, Polstermöbel, Orientteppiche, Persönlicher Ein-
kufen, Möbel- u. Dekorationsstoffe, kauf im Orient.

W. Thelen-Jansen
Musikalien-Handlung und Verlag
Telephon 756 Blumenstr. 14
Sämtliche
Klavier-Auszüge
u. Textbücher
stets auf
Lager

Referiert für
Hermann Mahler,
Bismardstraße

Lipton Tea Room
Königsallee 28, I. Etage
Dienstags und Donnerstags
5Uhr-TEE mit Konzert

Park-Hotel Vornehmes Familien-Hotel
Elegantes erstklassiges Weinrestaurant
American Bar · Ungarische Hauskapelle
DÜSSELDORF · Am Corneliusplatz

Anna Wagerer, Düsseldorf, Graf-Adolfstraße 11
gegenüber Königsallee u. Café Corso) Telephon 4225.
Spezialgeschäft für elegante Damenhüte.

**HERZ-
Stiefel**
HERZ-Spezial-Stiefel 16.50
Damen-Abend-Schuhe
Herren-Lack-Stiefel
Stets das Neueste!
Schuhhaus Silbermann
Ecke Grabenstraße

Die bedeutendsten Künst-
ler der Welt singen für das
Grammophon
Vorführg. sämtl. Platten
ohne Kaufzwang Kataloge kostenlos
Grammophon-Spezialhaus G. m.
b. H. Düsseldorf, nur Königsallee 78

iBACH Flügel,
Pianos,
Pianolas
Pianola-Pianos kauf- und
leihweise
Schadowstr. 52 Bleichstr. 23
Telephon Nr. 1237 und 12037

Palast-Hotel
Breidenbacher Hof
Dornehmes Restaurant
Soupers
vor und nach dem Theater

Referiert für M. Lang, Kalker-Swerthofstr. 93

Carl Wiegand & Co
Tel. 34 u. 4987 Hofspediteure geg. 18719
Spezial-Flöbeltransport-Lagerung-Zollabfertigung

Musik-Akademie Düsseldorf, Charlottenstraße 51, Telefon 9811
 Ausbildung in allen Zweigen der Musik, Konzertgesang,
 Oper, Schauspiel. Statuten gratis. Eintritt jederzeit. Dir. A. Waldeck, Sprechzeit von 4—5 Uhr

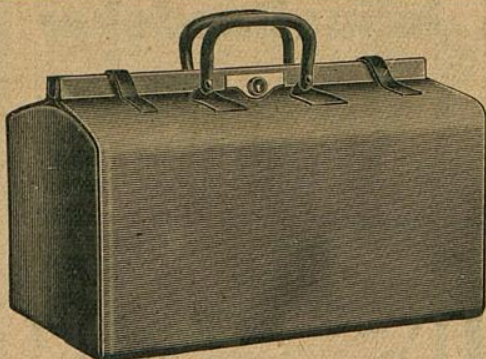

E. Schmitz & Co.

Alleestraße 35
 Fernsprecher Nr. 3895

Spezialgeschäft
 in Reiseartikeln u.
 feinen Lederwaren

Bedeutend vergrößerte Verkaufsräume

**Corso-Parfümerie
 und Drogerie**

Königsallee 84. Telefon 8835

Feine Parfümerien · Toilette-
 Artikel und Präparate zur
 Schönheitspflege



Spielplan:

Samstag, 18. Oktober
 abends 7¹/₂ Uhr, Ab. 3:
 Zum Gedenken an die Tage der
 Völkerschlacht bei Leipzig:
Colberg

Sonntag, 19. Oktober
 ab. 7 Uhr, Außer Abonnement:
Lohengrin

Lerne Sprachen

in der

Berlitz- Schule

Bismarckstr. 93
 Telefon 752.

Nur diplomierte
 Lehrer

Übersetzungs-
 Bureau.

Dolmetschen.

Ludw. Krieger, Tel. 7728, Klosterstr. 14a, Gegr. 1875
 Flügel u. Pianos von GROTRIAN, STEINWEG Nachf., G. ADAM, F. THURMER
 R. LIPP & SOHN, SCHIEDMAYER & SÖHNE
 HARMONIUMS CLAVIOLAS

Hilbert Guba Nachfolger, Pelzwarenfabrik, Grabenstraße 24—26

Käthe Moormann erteilt Unterricht in Stimmbildung und Sprechtechnik
 Berger-Allee 7 1/2. Telefon 3824 WICHTIG für kranke Stimmen sowie für alle, deren
 Beruf den starken Gebrauch ihrer Stimmittel fordert.
 (Diplomiert von Fr. A. Kuypers, Berlin)

Musik-Akademie

Düsseldorf, Charlottenstraße 51, Telefon 9811

Oper, Schauspiel. Stat

der Musik, Konzertgesang,
k, Sprechzeit von 4—5 Uhr

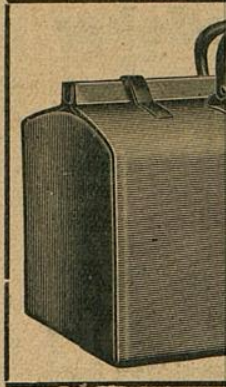

**Corso=Parfümerie
und Drogerie**

Königsallee 84. Telefon 8835

Feine Parfümerien · Toilette=

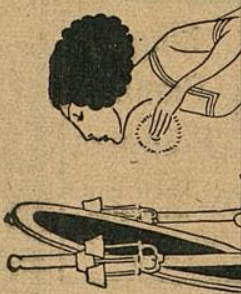

**Ludw.
Flügel u. P**

Albert Guba

Käthe Moor

Berger-Allee 71. Tel.
(Diplomiert von Fr. A. Ku

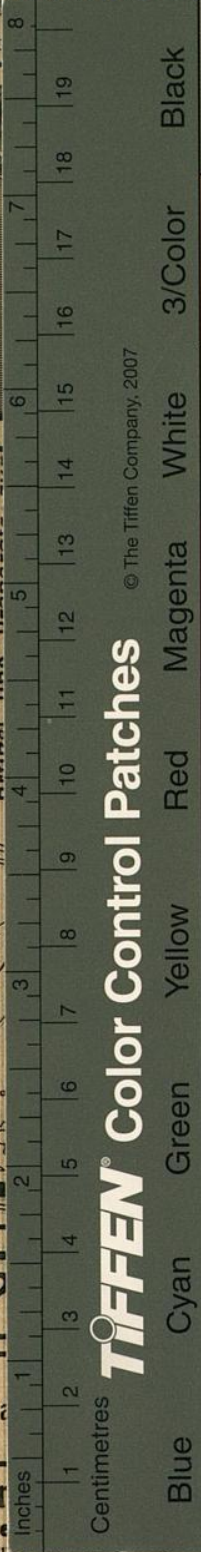

© The Tiffen Company, 2007

Black

3/Color

White

Magenta

Red

Yellow

Green

Cyan

Blue

mitz & Co.

estraße 35

recher Nr. 3895

ialgeschäft

iseartikeln u.

Lederwaren

größte Verkaufsräume

**Lerne
Sprachen**

in der

**Berlitz-
Schule**

Bismarckstr. 93

Telephon 752.

Nur diplomierte
Lehrer

Übersetzungs-
Bureau.

Dolmetschen.

sterstr. 14a, Gegr. 1875

f., G. ADAM, F. THURMER

MAYER & SÖHNE

CLAVIOLAS

znstraße 24—26

lung und Sprechtechnik

sowie für alle, deren

ihrer Stimmittel fordert.

