

137/110

Opernstudium für Solo und Chor, Repetition studierter Partien, Ensemblestudien, Vortragsabende, Aufführung ganzer Opern, Gesangsunterricht nach bewährter Methode. Eigene Probephöhne. Beste Engagementsverbindungen. Sprechzeit: 1—2 Uhr. **G. Rebentisch** Elisabethstrasse 55

Riquet-Tee

von Millionen getrunken

Fahrpläne (ab 10 Uhr abends)

1. Städtische Strassenbahn:

Nach Schluß der Vorstellung stehen Straßenbahn-Extrawagen vor dem Haupteingange des Stadttheaters in der Alleestraße nach: 1. Grafenberg, 2. Zoologischer Garten, 3. Hauptbahnhof, 4. Unterbilk (Flora) und 5. Derendorf in dieser Reihenfolge bereit. Es wird besonders darauf hingewiesen, daß der nach Derendorf fahrende Extrawagen durch die Alleestraße, Hofgartenallee, Kaiserstraße, Nordstraße und Münsterstraße fährt.

Rheinische Bahngesellschaft (ab Ratingertor):

- a) Lokalverkehr (Oberkassel) alle 10 Minuten bis abends 11⁰⁰, dann 11⁰⁵, 12⁰⁰, 12.15, 12.25, 12.35, 12.45, 12.55, 1.20, 1.30, 2.00
- b) nach Neuss: 10.22, 10.52, 11.22, 12.22,
- c) nach Crefeld: 9.59, 10.24, 10.59, 11.24, 12.24
- d) nach Uerdingen: 10.24, 11.24

3. Düsseldorf-Kaiserswerth: 10.24, 11.04, 11.44 (ab Nordstraße).

4. Staatsbahn (ab Hauptbahnhof):

- a) nach Benrath-Cöln: 10.19, 11.04, 11.13, 1.07 (alle direkt nach Cöln), 11.20 (außer dem Sonntags 12.24)
- b) nach Duisburg: 10.16, 10.49, 11.16, 12.27, 11.35, 12.08, 12.19, 1.40 (alle direkt nach Duisburg) 12.41 (außer dem Sonntags 10.50, 11.22, 12.37)
- c) nach Neuss: 10.27, (direkt Crefeld) 10.34, 11.28, 11.46, 12.30, (außer dem Sonntags) 11.10, Sonntags).
- d) nach Vohwinkel-Elberfeld: 10.05 (hält nur in Erkrath), 10.32, 11.30, 12.11 (hält nur in Erkrath und Vohwinkel) 1.47
- e) nach Kettwig-Essen: 10.32, 11.41 (außer dem Sonntags 10.50)
- f) nach Opladen: 10.10.
- g) nach Ohligs, Solingen, Remscheid, Lennep: 11.29 (außer dem Sonntags 12.13)
- h) nach Ratingen, Speildorf, Mülheim-Ruhr: 12.46
- i) nach Gerresheim, Mettmann, Elberfeld-M.: 11.24

Vereinigte Werkstätten für Kunst
im Handwerk A.-G.
Ausstellung Hamburg
Barkhof Haus Nr. 1.

P. Wiener Schürzen
 -Konfektion
 Elegante Maß-
 Anfertigung
 Ackersstraße 3

Referiert für P. rot. Staller Ha n mercklag, Graf-Adolfstraße 44

Musikalien! Größtes Spezial-Geschäft **Franz Suppan, Oststrasse 122** Neu eröffnet Ecke Gruppellostr. **Pianos!** 7 Schaufenster

Gebrüder **HARTOCH**
 Fliegerstr. 20.

Hotel Kaiserhof
 Kaiser-Wilhelmstr. 23, 2 Minuten vom Hauptbahnhof · Telefon 1222
 1/2 Liter hell oder dunkel 28 Pl., 1/4 Liter 50 Pl. — Vorzügliche preiswerte Küche

Julius Baedeker
 Gegr. 1860 G. m. b. H. · Teleph. 102
Buch-, Kunst- und Landkartenhandlung
 Jetzt: Blumenstr. 19, am Königspl.
 Sämtl. Opern- und Operettentexte käuflich und leihweise zu haben

Referiert für M. Lang, Kallerswertherstr. 93

Fugo Bierhoff
 Hof-Konditorei und Café
 Feinestes Bestellungen- und Versand-Geschäft
 Erfrischendes Café
 Konfitüren nur erster Firmen
 1907 Silberne Staatsmedaille
 Breitelstraße 4/6 · Fernruf 7255, 7256

Abonnement **6** Abonnement **6**
 Montag, den 13. Oktober 1913.

Ein Walzertraum

Operette in 3 Akten von Felix Dörmann und Leopold Jacobson.
 Musik von Oscar Straus.

Spielleitung: Ernst Herz. Musikalische Leitung: Walter Schwarz.

PERSONEN:

Joachim XIII., regierender Fürst von Flausenthurn	Ernst Herz
Prinzessin Helene, seine Tochter	Hermine Hoffmann
Graf Lothar, Vetter des Fürsten	Robert Scholz
Leutnant Niki	Eugen Albert
Leutnant Montschi	Hans Thometzek
Friderike von Insterburg, Oberkammerfrau	Marie Sieg
Wendolin, Hausminister	Carl Neumann
Sigismund, der Leiblakai	Willy Placke
Franzi Steingruber, Dirigentin einer Damenkapelle	Berta Deutz
	vom Stadttheater Barmen a. G.
Die Tschinellenfifi	Else Kittner
Annerl, Geigerin	Frieda Hock

Hofstaat, Hofgesinde, Ehrenjungfrauen, österreichische Offiziere, Volk, Mitglieder der Damenkapelle.

Zeit: Gegenwart. — Ort der Handlung: Fürstentum Flausenthurn.

Nach dem 1. und 2. Aufzuge findet je eine längere Pause statt. Umbesetzungen infolge von Erkrankungen behält sich die Direktion vor.

Kassenöffnung u. Einlaß 7 Uhr. Anfang 7 1/2 Uhr. Ende nach 10 1/4 Uhr.

W. Thelen-Jansen
 Musikalien und Musikinstrumentenhandlung
 Blumenstr. 14 · Telefon 756

Referiert für Hermann Mahler,
 Bismarckstraße

Lipton Tea Room
 — Königsallee 28, I. Etage —
 Dienstags und Donnerstags
5Uhr-Tee mit Konzert

HERZ-STIEFEL
 Herz-Spezial-Stiefel 16.50
 Damen-Abend-Schuhe
 Herren-Lack-Stiefel
Stets das Neueste!
Schuhhaus Silbermann
 Ecke Grabenstraße

 Die bedeutendsten Künstler der Welt singen für das
Grammophon
 Vorführg. sämtl. Platten ohne Kaufzwang. Kataloge kostenlos
Grammophon-Spezialhaus G. m. b. H.
 Düsseldorf, nur Königsallee 78

iBACH Flügel, Pianos, Pianolas
Pianola-Pianos kauf- und leihweise
 Schadowstr. 52 Bleichstr. 23
 Telefon Nr. 1237 und 12037

Palast-Hotel Breidenbacher Hof
 Dornehmes Restaurant
 2
 Soupers vor und nach dem Theater

Park-Hotel
 DÜSSELDORF · Am Corneliusplatz

Vornehmes Familien-Hotel
 Elegantes erstklassiges Weinrestaurant
 American Bar · Ungarische Hauskapelle

Anna Wagerer

Düsseldorf, Graf-Adolfstrasse 11
 gegenüber Königsallee u. Café Corso) Telephon 4225.
Spezialgeschäft für elegante Damenhüte.

Carl Wiegandt & Co
 Tel. 34 u. 4987 Hofspezialfeure gegr. 1811
 Spezialfabrik Möbeltransport-Lagerung-Zollabfertigung

Musik-Akademie Düsseldorf, Charlottenstraße 51, Telefon 9811
 Ausbildung in allen Zweigen der Musik, Konzertgesang,
 Oper, Schauspiel Statuten gratis. Eintritt jederzeit. Dir. A. Waldeck, Sprechzeit von 4—5 Uhr

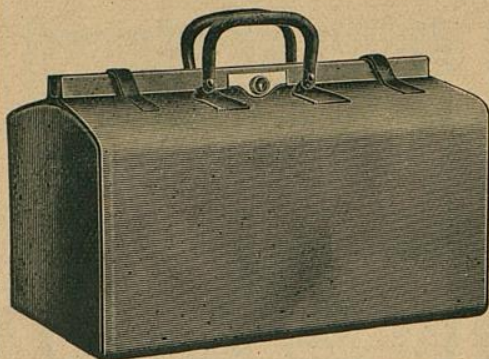

E. Schmitz & Co.

Alleestraße 35
 Fernsprecher Nr. 3895

Spezialgeschäft
 in Reiseartikeln u.
 feinen Lederwaren

Bedeutend vergrößerte Verkaufsräume

Corso-Parfümerie
 und Drogerie

Königsallee 34 · Telefon 8835

Feine Parfümerien · Toilette-
 Artikel und Präparate zur
 Schönheitspflege



Spielplan:

Montag, 13. Oktober
 abends 7 $\frac{1}{2}$ Uhr, Ab. **6**:
Ein Walzertraum

Dienstag, 14. Oktober
 abends 7 $\frac{1}{2}$ Uhr, Ab. **7**:
Rigoletto

Mittwoch, 15. Oktober
 abends 7 $\frac{1}{2}$ Uhr, Ab. **8**:
Kasernenluft

Donnerstag, 16. Oktober
 abends 7 $\frac{1}{2}$ Uhr, Ab. **1**:
Das Beschwärdebuch

Freitag, 17. Oktober
 abends 7 $\frac{1}{2}$ Uhr, Ab. **2**:
 Zum Gedenken an die Tage der
 Völkerschlacht bei Leipzig:
Theodor Körner

Samstag, 18. Oktober
 abends 7 $\frac{1}{2}$ Uhr, Ab. **3**:
 Zum Gedenken an die Tage der
 Völkerschlacht bei Leipzig:
Colberg

Sonntag, 19. Oktober
 ab. 7 Uhr, Außer Abonnement:
Lohengrin

Lerne Sprachen

in der

Berlitz- Schule

Bismarckstr. 93
 Telefon 752.

Nur diplomierte
 Lehrer

Übersetzungs-
 Bureau.

Dolmetschen.

Ludw. Krieger, Tel. 7728, Klosterstr. 14a, Gegr. 1875
 Flügel u. Pianos von GROTRIAN, STEINWEG Nachf., G. ADAM, F. THÜRMER
 R. LIPP & SOHN, SCHIEDMAYER & SÖHNE
 HARMONIUMS CLAVIOLAS

Albert Guba Nachfolger, Pelzwarenfabrik, Grabenstraße 24—26

Käthe Moormann erteilt Unterricht in Stimmbildung und Sprechtechnik
 Berger-Allee 71a. Telefon 3824 WICHTIG für kranke Stimmen sowie für alle, deren
 (Diplomiert von Fr. A. Kuypers, Berlin) Beruf den starken Gebrauch ihrer Stimmittel fordert.

Musik-Akademie

Düsseldorf, Charlottenstraße 51, Telefon 9811

Oper, Schauspiel Statuten

Musik, Konzertgesang, Sprechzeit von 4—5 Uhr

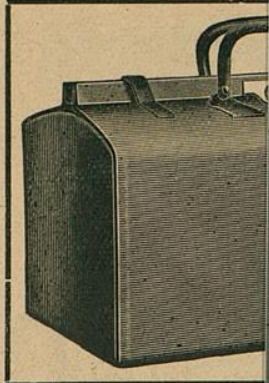

Corso-Parfümerie und Drogerie
 Königsallee 34 · Telefon 8835
 Feine Parfümerien · Toilette-Artikel und Präparate zur Schönheitspflege



Ludw. Flügel u. Pi

Albert Guba

Käthe Moorn
 Berger-Allee 7 Irl. Tele
 (Diplomiert von Fr. A. Kuyper)

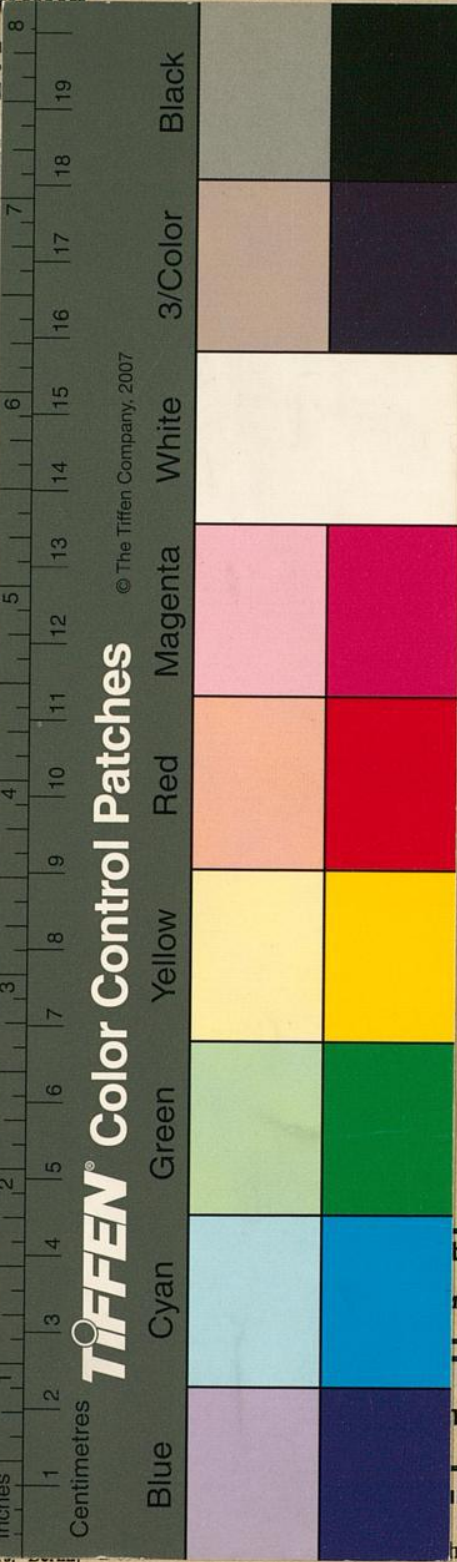

TIFFEN® Color Control Patches
 © The Tiffen Company, 2007

itz & Co.
 raße 35
 her Nr. 3895
 geschäft
 artikeln u.
 ederwaren
 Beste Verkaufsräume

Lerne Sprachen
 in der
Berlitz-Schule
 Bismarckstr. 93
 Telefon 752.
 Nur diplomierte Lehrer
 Übersetzungsbureau.
 Dolmetschen.

terstr. 14 a, Gegr. 1875
 G. ADAM, F. THÜRMER
 LAYER & SÖHNE
 CLAVIOLAS

straße 24—26

ng und Sprechtechnik
 sowie für alle, deren
 hrer Stimmittel fordert.