

12/10

Opernstudium für Solo und Chor, Repetition studierter Partien, Ensemblestudien, Vortragsabende, Aufführung ganzer Opern, Gesangsunterricht nach bewährter Methode. Eigene Probebühne. Beste Engagementsverbindungen. Sprechzeit: 1—2Uhr. **G. Rebentisch** Elisabethstrasse 55

Riquet-Tee

von Millionen getrunken

Fahrpläne (ab 10 Uhr abends)

1. Städtische Strassenbahn:

Nach Schluß der Vorstellung stehen Straßenbahn-Extrawagen vor dem Haupteingänge des Stadttheaters in der Alleestraße nach: 1. Grafenberg, 2. Zoologischer Garten, 3. Hauptbahnhof, 4. Unterbilk (Flora) und 5. Derendorf in dieser Reihenfolge bereit. Es wird besonders darauf hingewiesen, daß der nach Derendorf fahrende Extrawagen durch die Alleestraße, Hofgartenallee, Kaiserstraße, Nordstraße und Münsterstraße fährt.

Rheinische Bahngesellschaft (ab Ratingertor):

- a) Lokalverkehr (Oberkassel) alle 1⁰ Minuten bis abends 11⁰⁰, dann 11⁰⁵, 12⁰⁰, 12.15, 12.25, 12.35, 12.45, 12.55, 1.20, 1.30, 2.00
- b) nach Neuss: 10.22, 10.52, 11.22, 12.22,
- c) nach Crefeld: 9.59, 10.24, 10.59, 11.24, 12.24
- d) nach Uerdingen: 10.24, 11.24

3. Düsseldorf-Kaiserswerth: 10.24, 11.04, 11.44 (ab Nordstraße).

4. Staatsbahn (ab Hauptbahnhof):

- a) nach Benrath-Cöln: 10.19, 11.04, 11.13, 1.07 (alle direkt nach Cöln), 11.20 (außer dem Sonntags 12.24)
- b) nach Duisburg: 10.16, 10.49, 11.16, 12.27, 11.35, 12.08, 12.19, 1.40 (alle direkt Duisburg) 12.41 (außerdem Sonntags 10.50, 11.22, 12.37)
- c) nach Neuss: 10.27, (direkt Crefeld) 10.34, 11.28, 11.46, 12.30, (außerdem Sonntags) 1.10, (Sonntags).
- d) nach Vohwinkel-Eibefeld: 10.05 (hält nur in Erkrath), 10.32, 11.30, 12.11 (hält nur in Erkrath und Vohwinkel) 1.47
- e) nach Kettwig-Essen: 10.32, 11.41 (außerdem Sonntags 10.50)
- f) nach Opladen: 10.10.
- g) nach Ohligs, Solingen, Remscheid, Lennep: 11.29 (außerdem Sonntags 12.13)
- h) nach Ratingen, Speldorf, Mülheim-Ruhr: 12.46
- i) nach Gerresheim, Mettmann, Eibefeld-M.: 11.24

**Vereinigte Werkstätten für Kunst
im Handwerk A.-G.
Ausstellung Hamburg
Barkhof Haus Nr. 1.**

P. Wienen Schürzen
 Elegante Maß-
 Anfertigung
 Ackerstraße 3

Referiert für P. Rot. Eteller Hammerstr. 44
 Referiert für M. Laig, Kalle Swerthofstr. 93

Musikalien!

Größtes
Spezial-
Geschäft

Franz Suppan, Oststrasse 122

Neu eröffnet
Ecke Gruppellostr.
7 Schaufenster

Pianos!

Gebrüder **MARTOCH**
Flingestr. 20.

Hotel Kaiserhof

Kaiser-Wilhelmstr. 23, 2 Minuten
vom Hauptbahnhof - Telefon 1222
 1/2 Liter hell oder dunkel 26 Pl., 1/4 Liter
50 Pl. — Vorzügliche preiswerte Küche

Julius Baedeker

Gegr. 1860 G. m. b. H. Telefon 112

**Buch-, Kunst-
und Landkartenhandlung**
 Jetzt: Blumenstr. 19, am Königspk.
 Sämtl. Opern- und Operettentexte
 käuflich und leihweise zu haben

Hugo Bierhoff
Hof-Konditorei und Café
 Feinestes
 Bestellungs- und Versand-Geschäft
 Erfrischendes Café
 Konfitüren nur erster Firmen
 1907 Silberne Staatsmedaille
 Breitenstraße 4/6 · Fernruf 7255, 7256

W. Thelen-Jansen
 Musikalien und
 Musikinstrumentenhandlung
 Blumenstr. 14 · Telefon 756

Referiert für
Hermann Mahler,
 Bismardstraße

Lipton Tea Room
 Königsallee 28, I. Etage

Dienstags und Donnerstags
5Uhr-Tee mit Konzert

Park-Hotel
 DÜSSELDORF · Am Corneliusplatz

Vornehmes Familien-Hotel
 Elegantes erstklassiges Weinrestaurant
 American Bar · Ungarische Hauskapelle

Sonntag, den 12. Oktober 1913
 nachmittags 2 1/2 Uhr:

Der Postillon von Lonjumeau

Komische Oper in 3 Akten. Musik von C. A. Adam.
 Spielleitung: Benno Noeldechen. Musikalische Leitung: Paul Steinhausen.

Personen des 1. Aktes

Chapelou, ein Postillon	Heinrich Niggemeyer
Bijou, ein Wagenschmied	Ernst Winter
Marquis von Corey, königlicher Kammerherr	Ernst Bedau
Madeleine, Wirtin	Elfriede Lichtenberg-Martick

Ort der Handlung: Das Wirtshaus „Zur Post“ in dem Dorfe Lonjumeau.

Personen des 2. und 3. Aktes

Chapelou, unter dem Namen Saint-Phar, erster Sänger der Königlichen Oper	Heinrich Niggemeyer
Marquis von Corey	Ernst Bedau
Bijou, unter dem Namen Alcindor	Ernst Winter
Bourdon, Chorführer der Königlichen Oper	Hubert Mertens
Madeleine, unter dem Namen Frau von Latour	Elfriede Lichtenberg-Martick
Rosa, ihr Kammermädchen	Valerie Dietrich

Sänger und Chorführer der Oper. Nachbarn und Freunde der Frau v. Latour. Soldaten.
 Ort der Handlung: Landhaus der Frau v. Latour bei Fontainebleau. Spielt 10 Jahre später.

Einlaß 2 Uhr. Anfang 2 1/2 Uhr. Ende ungef. 4 1/4 Uhr.

Paul Braess, Düsseldorf Kasernenstraße 27
 Telefon 543 und 8543
 Teppiche, Dekorationen, Polstermöbel, Orientteppiche | Persönlicher Ein-
 Gardinen, Möbel- u. Dekorationsstoffe | kauf im Orient.

Anna Wagerer,

Düsseldorf, Graf-Adolfstrasse 11
 gegenüber Königsallee u. Café Corso) Telefon 4225.
Spezialgeschäft für elegante Damenhüte.



**HERZ-
Stiefel**

Herz-Spezial-Stiefel 16.50
 Damen-Abend-Schuhe
 Herren-Lack-Stiefel
 Stets das Neueste!

Schuhhaus Silbermann
 Ecke Grabenstraße



Die bedeutendsten Künst-
 ler der Welt singen für das
Gramophon

Vorföhr. sämtl. Platten
 ohne Kaufzwang. Kataloge kostenlos

Gramophon-Spezialhaus G. m.
 b. H.
 Düsseldorf, nur Königsallee 78



Flügel,
 Pianos,
 Pianolas

Pianola-Pianos kauf- und
 leihweise
 Schadowstr. 52 Bleichstr. 23
 Telefon Nr. 1237 und 12037

Palast-Hotel
Breidenbacher Hof
 Dornehmes Restaurant

Soupers
 vor und nach dem Theater

Carl Wiegand & Co
 Hofpedifreure geg. 1879
 Tel. 34 u. 4987
 Speidion-Möbeltransport-lagerung-Zollabfertigung

Musik-Akademie Düsseldorf, Charlottenstraße 51, Telephon 9811
 Ausbildung in allen Zweigen der Musik, Konzertgesang,
 Oper, Schauspiel. Statuten gratis. Eintritt jederzeit. Dir. A. Waldeck, Sprechzeit von 4—5 Uhr

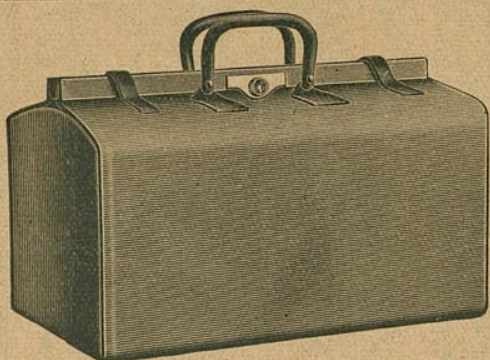

E. Schmitz & Co.

Alleestraße 35
 Fernsprecher Nr. 3895

Spezialgeschäft
 in Reiseartikeln u.
 feinen Lederwaren

Bedeutend vergrößerte Verkaufsräume

Corso=Parfümerie und Drogerie

Königsallee 84 · Telephon 8835

Feine Parfümerien · Toilette-
 Artikel und Präparate zur
 Schönheitspflege



Spielplan:

Sonntag, 12. Oktober
 abends 7 Uhr, Ab. **5:**

Martha

Montag, 13. Oktober
 abends 7 $\frac{1}{2}$ Uhr, Ab. **6:**

Ein Walzertraum

Dienstag, 14. Oktober
 abends 7 $\frac{1}{2}$ Uhr, Ab. **7:**

Rigoletto

Mittwoch, 15. Oktober
 abends 7 $\frac{1}{2}$ Uhr, Ab. **8:**

Kasernenluft

Donnerstag, 16. Oktober
 abends 7 $\frac{1}{2}$ Uhr, Ab. **1:**

Das Beschwärdebuch

Freitag, 17. Oktober
 abends 7 $\frac{1}{2}$ Uhr, Ab. **2:**

Zum Gedenken an die Tage der
 Völkerschlacht bei Leipzig:

Theodor Körner

Samstag, 18. Oktober
 abends 7 $\frac{1}{2}$ Uhr, Ab. **3:**

Zum Gedenken an die Tage der
 Völkerschlacht bei Leipzig:

Colberg

Lerne Sprachen

in der

Berlitz- Schule

Bismarckstr. 93
 Telephon 752.

Nur diplomierte
 Lehrer

Übersetzungs-
 Bureau.

Dolmetschen.

Ludw. Krieger, Tel. 7728, Klosterstr. 14a, Gegr. 1875
Flügel u. Pianos
 von GROTRIAN, STEINWEG Nachf., G. ADAM, F. THURMER
 R. LIPP & SOHN, SCHIEDMAYER & SÖHNE
 HARMONIUMS CLAVIOLAS

Albert Guba Nachfolger, Pelzwarenfabrik, Grabenstraße 24—26

Käthe Moormann erteilt Unterricht in Stimmbildung und Sprechtechnik
 Berger-Allee 71d. Telephon 3824 WICHTIG für kranke Stimmen sowie für alle, deren
 (Diplomiert von Frä. A. Kuypers, Berlin) Beruf den starken Gebrauch ihrer Stimmittel fordert.

Musik-Akademie Düsseldorf, Charlottenstraße 51, Telefon 9811
 Oper, Schauspiel. Statuten Musik, Konzertgesang, Sprechzeit von 4—5 Uhr

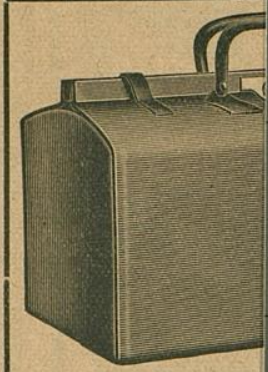

**Corso=Parfümerie
 und Drogerie**

Königsallee 84 · Telefon 8835
 Feine Parfümerien · Toilette=Artikel und Präparate zur Schönheitspflege

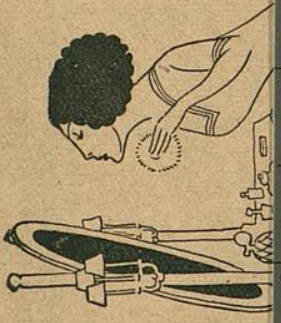

Ludw. J. Flügel u. Pi

Albert Guba

Käthe Moorn
 Berger-Allee 71. Tele
 (Diplomiert von Frä. A. Kuypers, Bern)

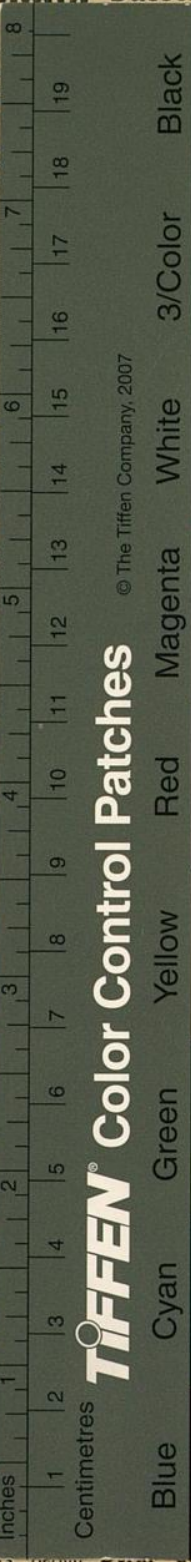

itz & Co.
 traße 35
 her Nr. 3895
 geschäft
 artikeln u.
 ederwaren
 Berte Verkaufsräume

**Serne
 Sprachen**
 in der
**Berlitz-
 Schule**
 Bismarckstr. 93
 Telefon 752.
 Nur diplomierte
 Lehrer
 Übersetzungs-
 Bureau.
 Dolmetschen.

erstr. 14 a, Gegr. 1875
 G. ADAM, F. THURMER
 AYER & SOHNE
 CLAVIOLAS

straße 24—26

ng und Sprechtechnik
 sowie für alle, deren
 irer Stimmittel fordert.