

Opernstudium für Solo und Chor, Repetition studierter Partien, Ensemblestudien, Vortragsabende, Aufführung ganzer Opern, Gesangsunterricht nach bewährter Methode. Eigene Probebühne. Beste Engagementsverbindungen. Sprechzeit: 1—2 Uhr. **G. Rebentisch** Elisabethstrasse 55

Riquet-Tee

von Millionen getrunken

Fahrpläne (ab 10 Uhr abends)

1. Städtische Strassenbahn:

Nach Schluß der Vorstellung stehen Straßenbahn-Extrawagen vor dem Haupteingange des Stadttheaters in der Alleestraße nach: 1. Grafenberg, 2. Zoologischer Garten, 3. Hauptbahnhof, 4. Unterbilk (Flora) und 5. Derendorf in dieser Reihenfolge bereit. Es wird besonders darauf hingewiesen, daß der nach Derendorf fahrende Extrawagen durch die Alleestraße, Hofgartenallee, Kaiserstraße, Nordstraße und Münsterstraße fährt.

Rheinische Bahngesellschaft (ab Ratingertor):

- a) Lokalverkehr (Oberkassel) alle 10 Minuten bis abends 11⁴⁰, dann 11⁵⁵, 12⁰⁰, 12.15, 12.25, 12.35, 12.45, 12.55, 1.20, 1.30, 2.00
- b) nach Neuss: 10.22, 10.52, 11.22, 12.22,
- c) nach Crefeld: 9.59, 10.24, 10.59, 11.24, 12.24
- d) nach Uerdingen: 10.24, 11.24

3. Düsseldorf-Kaiserswerth: 10.24, 11.04, 11.44 (ab Nordstraße).

4. Staatsbahn (ab Hauptbahnhof):

- a) nach Benrath-Cöln: 10.19, 11.04, 11.13, 1.07 (alle direkt nach Cöln), 11.20 (außerdem Sonntags 12.24)
- b) nach Duisburg: 10.16, 10.49, 11.16, 12.27, 11.35, 12.08, 12.19, 1.40 (alle direkt nach Duisburg) 12.41 (außerdem Sonntags 10.50, 11.22, 12.37)
- c) nach Neuss: 10.27, (direkt Crefeld) 10.34, 11.28, 11.46, 12.30, (außerdem Sonntags) 11.10, Sonntags).
- d) nach Vohwinkel-Elberfeld: 10.05 (hält nur in Erkrath), 10.32, 11.30, 12.11 (hält nur in Erkrath und Vohwinkel) 1.47
- e) nach Kettwig-Essen: 10.32, 11.41 (außerdem Sonntags 10.50)
- f) nach Opladen: 10.10.
- g) nach Ohligs, Solingen, Remscheid, Lennep: 11.29 (außerdem Sonntags 12.13)
- h) nach Ratingen, Speldorf, Mülheim-Ruhr: 12.46
- i) nach Gerresheim, Mettmann, Elberfeld-M.: 11.24

Vereinigte Werkstätten für Kunst
im Handwerk A.-G.
Ausstellung Hamburg
Barkhof Haus Nr. 1.

P. Wiener Schürzen
 Konfektion Elegante Maß-Anfertigung
 Ackeralstraße 3

Referiert für P. Lot. Bleiler H. n. mercklag, Graf-Hilffstraße 44

Musikalien! Größtes Spezial-Geschäft **Franz Suppan, Oststrasse 122** Neu eröffnet **Pianos!**
 Ecke Gruppellostr. 7 Schaufenster

Gebrüder **HARTOCH**
 Fliegerstr. 20.

Hotel Kaiserhof
 Kaiser-Wilhelmstr. 23, 2 Minuten vom Hauptbahnhof - Telefon 1222
 1/2 Liter hell oder dunkel 28 Pl., 1/4 Liter 50 Pl. — Vorzügliche preiswerte Küche

Julius Baedeker
 Gegr. 1860 G. m. b. H. Teleph. 102
Buch-, Kunst- und Landkartenhandlung
 Jetzt: Blumenstr. 19, am Königspl.
 Sämtl. Opern- und Operettentexte käuflich und leihweise zu haben

Fugo Bierhoff
 Hof-Konditorei und Café
 Feinestes Bestellungs- und Verand-Geldhäft
 Erithklassiges Café
 Konfitüren nur erster Firmen
 1907 Silberne Staatsmedaille
 Breitelstraße 4/6 · Fernruf 7255, 7256

Außer Abonnement Außer Abonnement
Samstag, den 11. Oktober 1913, abends 7 Uhr:
 Volkstümliche Vorstellung zu **ermässigten** Preisen:

Die Räuber

 Schauspiel in 5 Aufzügen von Friedrich Schiller. Spielleitung: Béla Duschak.
PERSONEN:

Maximilian, regierender Graf von Moor Karl seine Söhne Franz Amalia von Edereich Spiegelberg Schweizer Grimm Razmann Schufferle Roller Schwarz Kosinski, ein böhmischer Edelmann Hermann, Bastard eines Edelmannes Ein Pater Daniel, Diener des Grafen von Moor Pastor Moser Ein Diener	Heinrich Gärtner Hugo Bauer Hellmuth Pfund Grete Felsing Erich Ponto Robert Nonnenbruch Arthur Schetter Willy Beuger Ernst Herz Robert Schoiz Alfred Kruchen Robert Hermans Fritz Hellmuth Emil Wirth Max Wogritsch Ernst Bedau Willy Placke
---	--

Libertiner, nachher Banditen
 Libertiner, Räuber.
 Der Ort der Geschichte ist Deutschland. Die Zeit des 18. Jahrhunderts.
 Dauer ungefähr 2 Jahre.
 Nach dem 3. Akt findet eine längere Pause statt.
 Umbesetzungen infolge von Erkrankungen behält sich die Direktion vor.
 Kassenöffnung u. Einlaß 6 1/2 Uhr. Anfang 7 Uhr. Ende nach 11 Uhr.

W. Thelen-Jansen
 Musikalien und Musikinstrumentenhandlung
 Blumenstr. 14 · Telefon 756

Referiert für
Hermann Mahler,
 Bismarckstraße

Lipton Tea Room
 Königsallee 28, I. Etage
 Dienstags und Donnerstags
5Uhr-Tee mit Konzert

Paul Braess, Düsseldorf Kasernenstraße 27
 Teppiche, Dekorationen, Polstermöbel, Gardinen, Möbel u. Dekorationsstoffe
Orientteppiche Persönlicher Einkauf im Orient.
 Telefon 543 und 8543

HERZ-Stiefel
 Herz-Spezial-Stiefel 16.50
 Damen-Abend-Schuhe
 Herren-Lack-Stiefel
 Stets das Neueste!
Schuhhaus Silbermann
 Ecke Grabenstraße

 Die bedeutendsten Künstler der Welt singen für das
Grammophon
 Vorführg. sämtl. Platten ohne Kaufzwang. Kataloge kostenlos
Grammophon-Spezialhaus G. m. b. H.
 Düsseldorf, nur Königsallee 78

IBACH Flügel, Pianos, Pianolas
Pianola-Pianos kauf- und leihweise
 Schadowstr. 52 Bleichstr. 23
 Telefon Nr. 1237 und 12037

Palast-Hotel Breidenbacher Hof
 Dornehmes Restaurant
 Soupers vor und nach dem Theater

Park-Hotel
 DÜSSELDORF · Am Corneliusplatz

Vornehmes Familien-Hotel
 Elegantes erstklassiges Weinrestaurant
 American Bar · Ungarische Hauskapelle

Anna Wagerer, Düsseldorf, Graf-Adolfstraße 11
 gegenüber Königsallee u. Café Corso — Telefon 4225.
Spezialgeschäft für elegante Damenhüte.

Referiert für M. Kaig, Kalte Swertherstr. 93

Carl Wiegand & Co
 Tel. 34 u. 4987 Hofspediteure geg. 18719
 Speidren-Möbel-Fransport-Lagerung-Zollabfertigung

Musik-Akademie Düsseldorf, Charlottenstraße 51, Telephon 9811
 Ausbildung in allen Zweigen der Musik, Konzertgesang,
 Oper, Schauspiel. Statuten gratis. Eintritt jederzeit. Dir. A. Waldeck, Sprechzeit von 4—5 Uhr



E. Schmitz & Co.

Alleestraße 35
 Fernsprecher Nr. 3895

Spezialgeschäft
 in Reiseartikeln u.
 feinen Lederwaren

Bedeutend vergrößerte Verkaufsräume

Corso-Parfümerie
 und Drogerie

Königsallee 84 · Telephon 8835

Feine Parfümrien · Toilette-
 Artikel und Präparate zur
 Schönheitspflege



Spielplan:

Sonntag, 12. Oktober
 abends 7 Uhr, Ab. **5**:
Martha

Montag, 13. Oktober
 abends 7 $\frac{1}{2}$ Uhr, Ab. **6**:
Ein Walzertraum

Dienstag, 14. Oktober
 abends 7 $\frac{1}{2}$ Uhr, Ab. **7**:
Rigoletto

Mittwoch, 15. Oktober
 abends 7 $\frac{1}{2}$ Uhr, Ab. **8**:
Kasernenluft

Donnerstag, 16. Oktober
 abends 7 $\frac{1}{2}$ Uhr, Ab. **1**:
Das Beschwärdebuch

Freitag, 17. Oktober
 abends 7 $\frac{1}{2}$ Uhr, Ab. **2**:
 Zum Gedenken an die Tage der
 Völkerschlacht bei Leipzig:

Theodor Körner

Samstag, 18. Oktober
 abends 7 $\frac{1}{2}$ Uhr, Ab. **3**:
 Zum Gedenken an die Tage der
 Völkerschlacht bei Leipzig:

Colberg

Serne
 Sprachen

in der

Berlitz-
 Schule

Bismarckstr. 93
 Telephon 752.

Nur diplomierte
 Lehrer

Übersetzungs-
 Bureau.

Dolmetschen.

Ludw. Krieger, Tel. 7728, Klosterstr. 14 a, Gegr. 1875
 Flügel u. Pianos von GROTRIAN, STEINWEG Nachf., G. ADAM, F. THÜRMER
 R. LIPP & SOHN, SCHIEDMAYER & SÖHNE
 HARMONIUMS CLAVIOLAS

Albert Guba Nachfolger, Pelzwarenfabrik, Grabenstraße 24—26

Käthe Moormann erteilt Unterricht in Stimmbildung und Sprechtechnik
 Berger-Allee 7 III. Telephon 3824 WICHTIG für kranke Stimmen sowie für alle, deren
 (Diplomiert von Fr. A. Kuypers, Berlin) Beruf den starken Gebrauch ihrer Stimmittel fordert.

Musik-Akademie
Oper, Schauspiel, Stat

Düsseldorf, Charlottenstraße 51, Telephon 9811
der Musik, Konzertgesang,
k, Sprechzeit von 4-5 Uhr

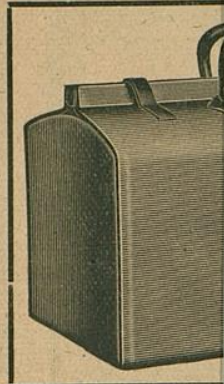

**Corso-Parfümerie
und Drogerie**

Königsallee 84 · Telefon 8835

Feine Parfümerien · Toilette-



**Ludw
Flügel u.**

Albert Gu

Käthe Moc

Berger-Allee 7 III.

(Diplomiert von Fr. A. Kuypers, Berlin)

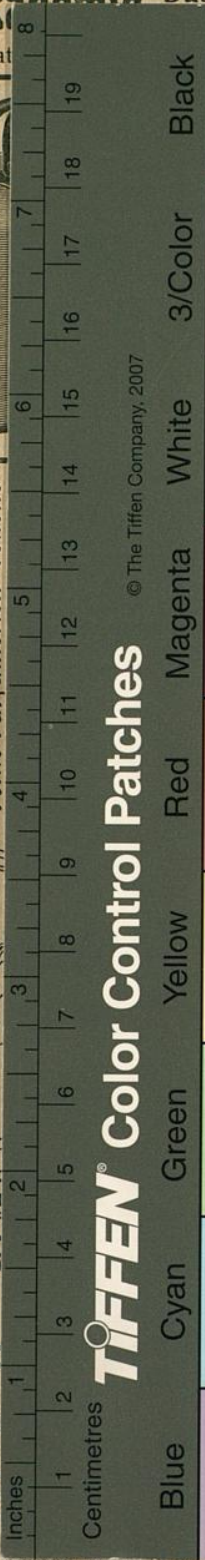

TIFFEN® Color Control Patches

© The Tiffen Company, 2007

Black 3/Color White Magenta Red Yellow Green Cyan Blue

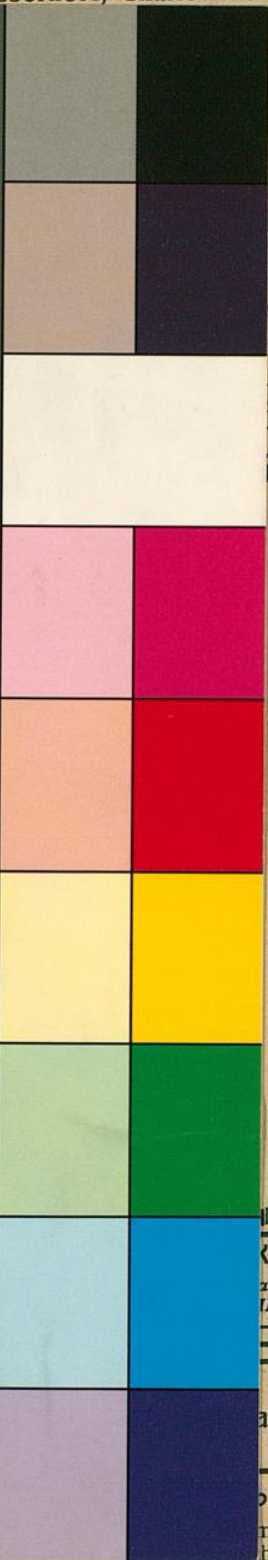

mitz & Co.

estraße 35
recher Nr. 3895
zialgeschäft
eisartikeln u.
Lederwaren

größerte Verkaufsräume

**Serne
Sprachen**

in der

**Berlitz-
Schule**

Bismarckstr. 93
Telephon 752.

Nur diplomierte
Lehrer

Übersetzungs-
Bureau.

Dolmetschen.

Klosterstr. 14a, Gegr. 1875
achf., G. ADAM, F. THÜRMER
EDMAYER & SÖHNE
CLAVIOLAS

abenstraße 24-26

ildung und Sprechtechnik
men sowie für alle, deren
h ihrer Stimmittel fordert.

