

1910

Opernstudium für Solo und Chor, Repetition studierter Partien, Ensemblestudien, Vortragsabende, Auführung ganzer Opern, Gesangsunterricht nach bewährter Methode. Eigene Probebühne. Beste **G. Rebentisch** Elisabeth-Engagementsverbindungen. Sprechzeit: 1—2Uhr. strasse 55

Riquet-Tee

von Millionen getrunken

Fahrpläne (ab 10 Uhr abends)

1. Städtische Strassenbahn:

Nach Schluß der Vorstellung stehen Straßenbahn-Extrawagen vor dem Haupteingange des Stadttheaters in der Alleestraße nach: 1. Grafenberg, 2. Zoologischer Garten, 3. Hauptbahnhof, 4. Unterbilk (Flora) und 5. Derendorf in dieser Reihenfolge bereit. Es wird besonders darauf hingewiesen, daß der nach Derendorf fahrende Extrawagen durch die Alleestraße, Hofgartenallee, Kaiserstraße, Nordstraße und Münsterstraße fährt.

Rheinische Bahngesellschaft (ab Ratingertor):

- a) Lokalverkehr (Oberkassel) alle 1 Minuten bis abends 11⁰⁰, dann 11⁰⁵, 12⁰¹, 12.15, 12.25, 12.35, 12.45, 12.55, 1.20, 1.30, 2.00
- b) nach Neuss: 10.22, 10.52, 11.22, 12.22,
- c) nach Crefeld: 9.59, 10.24, 10.59, 11.24, 12.24
- d) nach Uerdingen: 10.24, 11.24

3. Düsseldorf-Kaiserswerth: 10.24, 11.04, 11.44 (ab Nordstraße).

4. Staatsbahn (ab Hauptbahnhof):

- a) nach Benrath-Cöln: 10.19, 11.04, 11.13, 1.07 (alle direkt nach Cöln), 11.20 (außerdem Sonntags 12.24)
- b) nach Duisburg: 10.16, 10.49, 11.16, 12.27, 11.35, 12.08, 12.19, 1.40 (alle direkt nach Duisburg) 12.41 (außerdem Sonntags 10.50, 11.22, 12.37)
- c) nach Neuss: 10.27, (direkt Crefeld) 10.34, 11.28, 11.46, 12.30, (außerdem 11.10, Sonntags).
- d) nach Vohwinkel-Eibefeld: 10.05 (hält nur in Erkrath), 10.32, 11.30, 12.11 (hält nur in Erkrath und Vohwinkel) 1.47
- e) nach Kettwig-Essen: 10.32, 11.41 (außerdem Sonntags 10.50)
- f) nach Opladen: 10.10.
- g) nach Ohligs, Solingen, Remscheid, Lennep: 11.29 (außerdem Sonntags 12.13)
- h) nach Ratingen, Speldorf, Mülheim-Ruhr: 12.46
- i) nach Gerresheim, Mettmann, Eibefeld-M.: 11.24

Vereinigte Werkstätten für Kunst
im Handwerk A.-G.
Ausstellung Hamburg
Barkhof Haus Nr. 1.

P. Wiener Schürzen
 -Konfektion Elegante Maß-Anfertigung
 Ackerstraße 3

Referiert für P. tot. Blatter Hammerling, Grai-Bollhoffstraße 44

Musikalien! Größtes Spezial-Geschäft **Franz Suppan, Oststrasse 122** Neu eröffnet Ecke Gruppellostr. **Pianos!**
 7 Schaufenster

Gebrüder **HARTOCH**
 Fliegerstr. 20.

Hotel Kaiserhof

Kaiser-Wilhelmstr. 23, 2 Minuten vom Hauptbahnhof · Telefon 1222
 1/2 Liter hell oder dunkel 28 Pl., 1/4 Liter 50 Pl. — Vorzügliche preiswerte Küche

Julius Baedeker

Gegr. 1860 G. m. b. H. · Teleph. 102
Buch-, Kunst- und Landkartenhandlung
 Jetzt: Blumenstr. 19, am Königspl.
 Sämtl. Opern- und Operettentexte käuflich und leihweise zu haben

Hugo Bierhoff
 Hof-Konditorei und Café
 Feinestes Bestellungs- und Versand-Geschäft
 Erstklassiges Café
 Konfitüren nur erster Firmen
 1907 Silberne Staatsmedaille
 Breitelstraße 4/6 · Fernruf 7255, 7256

Abonnement **4** Freitag, den 10. Oktober 1913: Abonnement **4**
 Zur Feier des 100. Geburtstages von Giuseppe Verdi:

Falstaff

Lyrische Komödie in 3 Akten von Arrigo Boito. Deutsch von Max Kalbeck.
 Musik von Giuseppe Verdi.

Spielleitung: Robert Lefler. Musikalische Leitung: Alfred Fröhlich.

PERSONEN:

Sir John Falstaff	Gustav Waschow
Ford, Alicens Mann	Richard Hedler
Fenton	Benardo Bernardi
Dr. Cajus	Bernhard Hackstein
Bardolph	Eugen Albert
Pistol	Ernst Bedau
Mrs. Alice Ford	Agnes Wedekind-Klebe
Aennchen, deren Tochter	Gertrud Stretten
Mrs. Quickly	Augusta Müller
	vom Stadttheater Elberfeld a. G.
Mrs. Meg Page	Grete Blaha
Der Wirt vom Gasthause „Zum Hosenbände“	Franz Geibel
Robin, Falstaff's Page	Berta Jachtmann
Ein kleiner Page Ford's	Emma Prothmann

Bürger und Volk, mehrere Diener Fords, Maskenfiguren, Kobolde, Feen, Hexen usw. Schauplatz: Windsor. Zeit: Während der Regierung Heinrich IV.

Nach dem 2. Akte findet eine längere Pause statt.

Textbücher sind an der Kasse und bei den Billetteuren zu haben.
 Umbesetzungen infolge von Erkrankungen behält sich die Direktion vor.
 Krank: Magda Spiegel.

Kassenöffnung u. Einlaß 7 Uhr. Anfang 7 1/2 Uhr. Ende nach 10 Uhr.

W. Thelen-Jansen
 Musikalien und Musikinstrumentenhandlung
 Blumenstr. 14 · Telefon 756

Referiert für Hermann Mahler,
 Bismardstraße

Lipton Tea Room
 Königsallee 28, I. Etage

Dienstags und Donnerstags
5Uhr-Tee mit Konzert

Paul Braess, Düsseldorf Kasernenstraße 27
 Telefon 543 und 8543
 Teppiche, Dekorationen, Polstermöbel, Gardinen, Möbel- u. Dekorationsstoffe
Orientteppiche Persönlicher Einkauf im Orient.

HERZ-STIEFEL
 Herz-Spezial-Stiefel 18.50
 Damen-Abend-Schuhe
 Herren-Lack-Stiefel
 Sats das Neueste!
Schuhhaus Silbermann
 Ecke Grabenstraße

 Die bedeutendsten Künstler der Welt singen für das
Grammophon
 Vorführg. sämtl. Platten ohne Kaufzwang. Kataloge kostenlos
Grammophon-Spezialhaus G. m. b. H.
 Düsseldorf, nur Königsallee 78

iBACH Flügel, Pianos, Pianolas
 Pianola-Pianos kauf- und leihweise
 Schadowstr. 52 Bleichstr. 23
 Telefon Nr. 1237 und 12037

Palast-Hotel Breidenbacher Hof
 Dornehmes Restaurant
 2
 Soupers vor und nach dem Theater

Referiert für M. Lang, Kalle'swerthstr. 93

Carl Wiegand & Co
 Tel. 34 u. 4981 Hofspediteure geg. 1811
 Spezialgeschäft für Möbel, Porzellan, Kunstgegenstände, Zylinderfabrikation

Park-Hotel Vornehmes Familien-Hotel
 Elegantes erstklassiges Weinrestaurant
 American Bar · Ungarische Hauskapelle
 DÜSSELDORF · Am Corneliusplatz

Anna Wagerer, Düsseldorf, Graf-Adolfstrasse 11
 gegenüber Königsallee u. Café Corso · Telefon 4225.
Spezialgeschäft für elegante Damenhüte.

Musik-Akademie Düsseldorf, Charlottenstraße 51, Telefon 9811
 Ausbildung in allen Zweigen der Musik, Konzertgesang,
 Oper, Schauspiel. Statuten gratis. Eintritt jederzeit. Dir. A. Waldeck, Sprechzeit von 4—5 Uhr

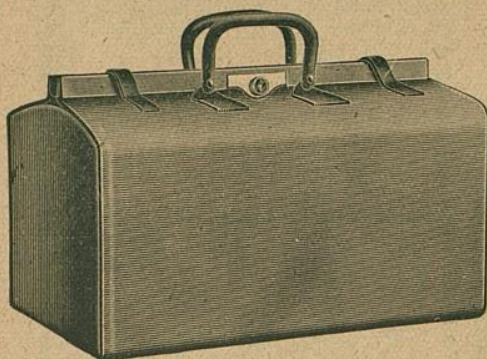

E. Schmitz & Co.

Alleestraße 35
 Fernsprecher Nr. 3895

Spezialgeschäft
 in Reiseartikeln u.
 feinen Lederwaren

Bedeutend vergrößerte Verkaufsräume

**Corso-Parfümerie
 und Drogerie**

Königsallee 84. Telefon 8835

Feine Parfümerien · Toilette-
 Artikel und Präparate zur
 Schönheitspflege

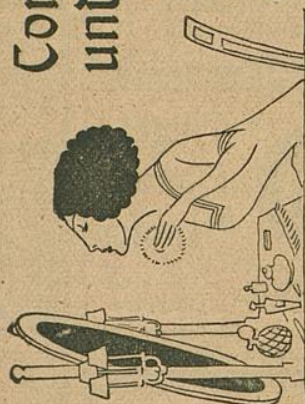

Spielplan:

Freitag, 10. Oktober
 abends 7¹/₂ Uhr, Ab. **4**:
 Zur Feier des 100. Geburtstages
 von Giuseppe Verdi:
Falstaff

Samstag, 11. Oktober
 ab. 7 Uhr, **Außer Abonnement**:
 Volkstüml. Vorstell. zu ermäßigten Preisen
Die Räuber

Sonntag, 12. Oktober
 abends 7 Uhr, Ab. **5**:
Martha

Lerne Sprachen

in der

Berlitz- Schule

Bismarckstr. 93
 Telefon 752.

Nur diplomierte
 Lehrer

Übersetzungs-
 Bureau.

Dolmetschen.

Ludw. Krieger, Tel. 7728, Klosterstr. 14a, Gegr. 1875
 Flügel u. Pianos
 von GROTRIAN, STEINWEG Nachf., G. ADAM, F. THÜRMER
 R. LIPP & SOHN, SCHIEDMAYER & SÖHNE
 HARMONIUMS — CLAVIOLAS

Albert Guba Nachfolger, Pelzwarenfabrik, Grabenstraße 24—26

Käthe Moormann erteilt Unterricht in Stimmbildung und Sprechtechnik
 Berger-Allee 7 III. Telefon 3824 WICHTIG für kranke Stimmen sowie für alle, deren
 (Diplomiert von Fr. A. Kuypers, Berlin) Beruf den starken Gebrauch ihrer Stimmittel fordert.

Musik-Akademie

Düsseldorf, Charlottenstraße 51, Telefon 9811

Oper, Schauspiel. Statuten

Musik, Konzertgesang,
Vortragzeit von 4—5 Uhr

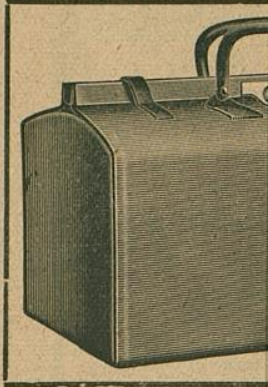

Corso=Parfümerie und Drogerie

Königsallee 84 · Telefon 8835
Feine Parfümerien · Toilette-
Artikel und Präparate zur
Schönheitspflege



Ludw. K... Flügel u. Pia

Albert Guba T...

Käthe Moorm...

Berger-Allee 7 II · Telef...
(Diplomiert von Fr. A. Kuyper)

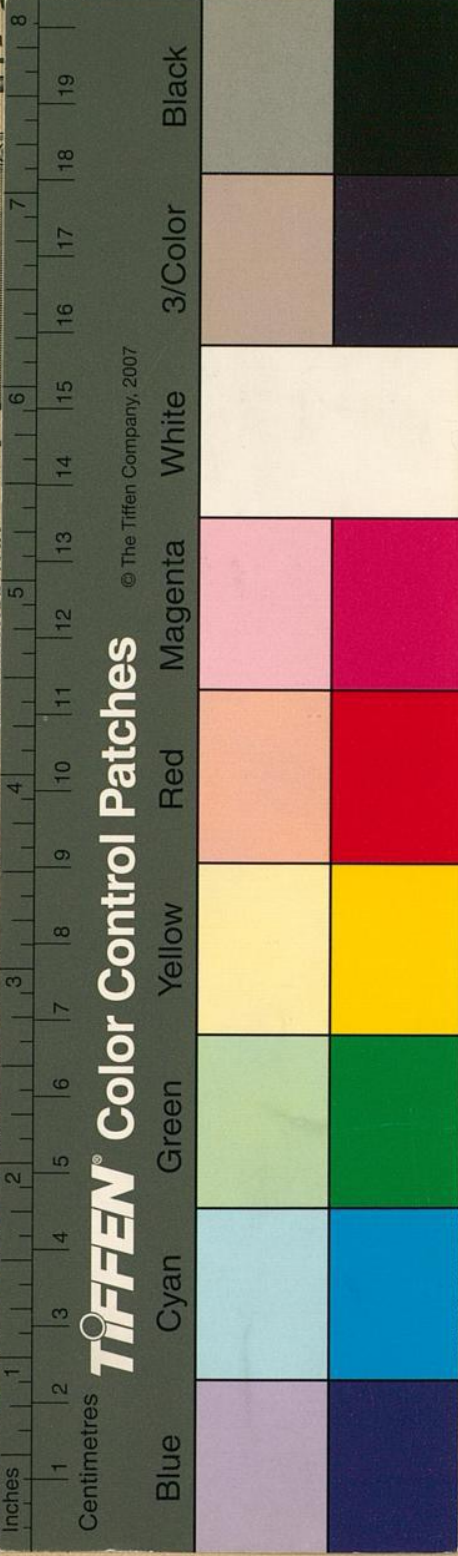

TIFFEN® Color Control Patches

© The Tiffen Company, 2007

itz & Co.

raße 35
er Nr. 3895
geschäft
artikeln u.
ederwaren

Berte Verkaufsräume

Lerne Sprachen

in der

Berlitz- Schule

Bismarckstr. 93
Telephon 752.

Nur diplomierte
Lehrer

Übersetzungs-
Bureau.

Dolmetschen.

str.14a, Gegr.1875
ADAM, F. THÜRMER
IYER & SOHNE
CLAVIOLAS

traße 24—26

g und Sprechtechnik
sowie für alle, deren
er Stimmittel fordert.