

8/10

**Opernstudium** für Solo und Chor, Repetition studierter Partien, Ensemblestudien, Vortragsabende, Aufführung ganzer Opern, Gesangsunterricht nach bewährter Methode. Eigene Probebühne. Beste Engagementsverbindungen. Sprechzeit: 1—2 Uhr. **G. Rebentisch** Elisabethstrasse 55

# Riquet-Tee

von Millionen getrunken

## Fahrpläne (ab 10 Uhr abends)

### 1. Städtische Strassenbahn:

Nach Schluß der Vorstellung stehen Straßenbahn-Extrawagen vor dem Haupteingänge des Stadttheaters in der Alleestraße nach: 1. Grafenberg, 2. Zoologischer Garten, 3. Hauptbahnhof, 4. Unterbilk (Flora) und 5. Derendorf in dieser Reihenfolge bereit. Es wird besonders darauf hingewiesen, daß der nach Derendorf fahrende Extrawagen durch die Alleestraße, Hofgartenallee, Kaiserstraße, Nordstraße und Münsterstraße fährt.

### Rheinische Bahngesellschaft (ab Ratingertor):

- a) Lokalverkehr (Oberkassel) alle 10 Minuten bis abends 11<sup>49</sup>, dann 11<sup>56</sup>, 12<sup>03</sup>, 12.15, 12.25, 12.35, 12.45, 12.55, 1.20, 1.30, 2.00
- b) nach Neuss: 10.22, 10.52, 11.22, 12.22,
- c) nach Crefeld: 9.59, 10.24, 10.59, 11.24, 12.24
- d) nach Uerdingen: 10.24, 11.24

### 3. Düsseldorf-Kaiserswerth: 10.24, 11.04, 11.44 (ab Nordstraße).

### 4. Staatsbahn (ab Hauptbahnhof):

- a) nach Benrath-Cöln: 10.19, 11.04, 11.13, 1.07 (alle direkt nach Cöln), 11.20 (außer dem Sonntags 12.24)
- b) nach Duisburg: 10.16, 10.49, 11.16, 12.27, 11.35, 12.08, 12.19, 1.40 (alle direkt nach Duisburg) 12.41 (außerdem Sonntags 10.50, 11.22, 12.37)
- c) nach Neuss: 10.27, (direkt Crefeld) 10.34, 11.28, 11.46, 12.30, (außerdem 11.10, Sonntags).
- d) nach Vohwinkel-Elberfeld: 10.05 (hält nur in Erkrath), 10.32, 11.30, 12.11 (hält nur in Erkrath und Vohwinkel) 1.47
- e) nach Kettwig-Essen: 10.32, 11.41 (außerdem Sonntags 10.50)
- f) nach Opladen: 10.10.
- g) nach Ohligs, Solingen, Remscheid, Lennep: 11.29 (außerdem Sonntags 12.13)
- h) nach Ratingen, Speldorf, Mülheim-Ruhr: 12.46
- i) nach Gerresheim, Mettmann, Elberfeld-M.: 11.24

**Vereinigte Werkstätten für Kunst**  
 im Handwerk A.-G.  
**Ausstellung Hamburg**  
**Barkhof Haus Nr. 1.**

**P. Wiener Schürzen**  
 Konfektion  
 Elegante Maß-  
 Anfertigung  
 Achterstraße 3

Referiert für Prot. Bteller Hammerstr. 44  
 Graf-Adolfstr. 44

**Musikalien!**

Größtes  
Spezial-  
Geschäft

**Franz Suppan, Oststrasse 122**

Neu eröffnet  
Ecke Gruppellostr.  
7 Schaufenster

**Pianos!**

Gebüder  
**HARTOCH**  
Fingerstr. 20.

**Hotel Kaiserhof**

Kaiser-Wilhelmstr. 23, 2 Minuten  
vom Hauptbahnhof · Telephon 1222  
1/2 Liter hell oder dunkel 28 Pf., 1/4 Liter  
50 Pf. — Vorzügliche preiswerte Küche

**Julius Baedeker**  
Gegr. 1860 G. m. b. H. Teleph. 102

Buch-, Kunst-  
und Landkartenhandlung  
Jetzt: Blumenstr. 19, am Königspl.  
Sämtl. Opern- und Operettentexte  
käuflich und leihweise zu haben

**Hugo Bierhoff**  
Hof-Konditorei und Café  
Feinestes  
Bestellungs- und Verland-Geschäft  
Erfolgreichstes Café  
Konkurrenz nur erster Firmen  
1907 Silberne Staatsmedaille  
Brettelstraße 4/6 · Fernruf 7255, 7256

Abonnement **2**

Abonnement **2**

Mittwoch, den 8. Oktober 1913:

**CARMEN**

Oper mit Ballett in 4 Akten von H. Meilhac und L. Halévy, nach Prosper  
Mérimés gleichnamiger Novelle. Musik von Georges Bizet.  
Spielleitung: Robert Löffler. Musikalische Leitung: Alfred Fröhlich.

**PERSONEN:**

Carmen . . . . .	Agnes Wedekind-Klebe
Don José, Sergeant . . . . .	Jacques Sorréze
Escamillo, Stierfechter . . . . .	Richard Hedler
Zuniga, Leutnant . . . . .	Hubert Mertens
Moralés, Sergeant . . . . .	Hans Thometzek
Micaëla, ein Bauernmädchen . . . . .	Gertrud Stretten
Dancairo	Ernst Winter
Remendalo } Schmuggler . . . . .	Eugen Albert
Frasquita }	Margarete Wagner
Mercédès } Zigeunerinnen . . . . .	Liddy Philipp-Locke

Lilias Pastia, Inhaber einer Schänke . . . . . Karl Gericke

Zigarrenarbeiterinnen, Zigeuner, Soldaten, Stierfechter, Alcalde, Alguazils,  
Chulos, Bandilleros, Picadores, Schmuggler, Volk.

Ort der Handlung: Spanien. Zeit 1820.

Ballett, arrangiert von der Ballettmeisterin Martha Esche. Im 2. und 4.  
Akte: Spanische Tänze, getanzt von Martha Esche und dem Ballettpersonal.

Nach dem 1. und 3. Aufzuge findet eine längere Pause statt.

Textbücher sind an der Kasse und bei den Billetturen zu haben.

Umsetzungen infolge von Erkrankungen behält sich die Direktion vor.

Krank: Magda Spiegel. Beurlaubt: Hermine Fröhlich-Förster.

Kassenöffnung u. Einlaß 7 Uhr. Anfang 7 1/2 Uhr. Ende nach 10 1/2 Uhr.

**W. Thelen-Jansen**

Musikalien und  
Musikinstrumentenhandlung  
Blumenstr. 14 · Telefon 756

Referiert für  
Hermann Mahler,  
Bismarckstraße

**Lipton Tea Room**

Königsallee 28, I. Etage

Dienstags und Donnerstags  
5Uhr-TEE mit Konzert

**Paul Braess, Düsseldorf**

Kasernenstraße 27  
Telephon 543 und 8543

Teppiche, Dekorationen, Polstermöbel,  
Gardinen, Möbel- u. Dekorationsstoffe  
**Orientteppiche** Persönlicher Ein-  
kauf im Orient.



**HERZ-STIEFEL**

Herz-Spezial-Stiefel 16.50  
Damen-Abend-Schuhe  
Herren-Lack-Stiefel  
Stets das Neueste!

**Schuhhaus Silbermann**  
Ecke Grabenstraße



Die bedeutendsten Künst-  
ler der Welt singen für das  
**Grammophon**

Vorführung sämtl. Platten  
ohne Kaufzwang. Kataloge kostenlos  
**Grammophon-Spezialhaus** G. m. b. H.  
Düsseldorf, nur Königsallee 78

**IBACH**

Flügel,  
Pianos,  
Pianolas

**Pianola-Pianos** kauf- und  
leihweise  
Schadowstr. 52 Bleichstr. 23  
Telephon Nr. 1237 und 12037

**Palast-Hotel  
Breidenbacher Hof**  
Dornehmes Restaurant

Soupers  
vor und nach dem Theater

**Park-Hotel**  
DÜSSELDORF Am Corneliusplatz

Vornehmes Familien-Hotel  
Elegantes erstklassiges Weinrestaurant  
American Bar ♦ Ungarische Hauskapelle

**Anna Wagerer**

Düsseldorf, Graf-Adolfstrasse 11  
gegenüber Königsallee u. Café Corso) Telephon 4225.  
Spezialgeschäft für elegante Damenhüte.

Referiert für M. Laag, Kalksewerthstr. 93

**Carl Wiegand & Co**  
 Tel. 34 u. 4987 Hofspediteure gegr. 1879  
 Spezial-Möbelfransport-Lagerung-Zollabfertigung

# Musik-Akademie

Düsseldorf, Charlottenstraße 51, Telefon 9811  
 Ausbildung in allen Zweigen der Musik, Konzertgesang,  
 Oper, Schauspiel. Statuten gratis. Eintritt jederzeit. Dir. A. Waldeck, Sprechzeit von 4—5 Uhr



## E. Schmitz & Co.

Alleestraße 35  
 Fernsprecher Nr. 3895

Spezialgeschäft  
 in Reiseartikeln u.  
 feinen Lederwaren

Bedeutend vergrößerte Verkaufsräume

Corso-Parfümerie  
 und Drogerie

Königsallee 84. Telefon 8835

Feine Parfümerien · Toilette-  
 Artikel und Präparate zur  
 Schönheitspflege



### Spielplan:

Mittwoch, 8. Oktober  
 abends 7<sup>1</sup>/<sub>2</sub> Uhr, Ab. **2**:  
**Carmen**

Donnerstag, 9. Oktober  
 abends 7<sup>1</sup>/<sub>2</sub> Uhr, Ab. **3**:  
**Das Beschwerdebuch**

Freitag, 10. Oktober  
 abends 7<sup>1</sup>/<sub>2</sub> Uhr, Ab. **4**:  
 Zur Feier des 100. Geburtstages  
 von Giuseppe Verdi:  
**Falstaff**

Samstag, 11. Oktober  
 ab. 7 Uhr, **Außer Abonnement**:  
 Volkstüml. Vorstell. zu ermäßigten Preisen  
**Die Räuber**

Sonntag, 12. Oktober  
 abends 7 Uhr, Ab. **5**:  
**Martha**

## Lerne Sprachen

in der

## Berlitz- Schule

Bismarckstr. 93  
 Telefon 752.

Nur diplomierte  
 Lehrer

Übersetzungs-  
 Bureau.

Dolmetschen.

**Ludw. Krieger,** Tel. 7728, Klosterstr. 14a, Gegr. 1875  
 Flügel u. Pianos von GROTRIAN, STEINWEG Nachf., G. ADAM, F. THÜRMER  
 R. LIPP & SOHN, SCHIEDMAYER & SÖHNE  
 HARMONIUMS ——— CLAVIOLAS ———

Albert Guba Nachfolger, Pelzwarenfabrik, Grabenstraße 24—26

**Käthe Moormann** erteilt Unterricht in **Stimmbildung und Sprechtechnik**  
 Berger-Allee 7 II. Telefon 3824 WICHTIG für kranke Stimmen sowie für alle, deren  
 (Diplomiert von Fr. A. Kuypers, Berlin) Beruf den starken Gebrauch ihrer Stimmittel fordert.

**Musik-Akademie** Düsseldorf, Charlottenstraße 51, Telefon 9811  
 Oper, Schauspiel, Statute Musik, Konzertgesang, Sprechzeit von 4—5 Uhr

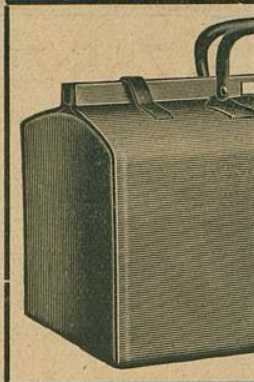

**Corso=Parfümerie  
 und Drogerie**

Königsallee 84 · Telefon 8835  
 Feine Parfümerien · Toilette-  
 Artikel und Präparate zur

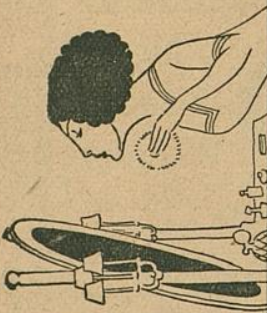

**Ludw.]  
 Flügel u. Pi**

Albert Guba

**Käthe Moorr**  
 Berger-Allee 7 II. Tele  
 (Diplomiert von Fr. A. Kuypers, Berlin)

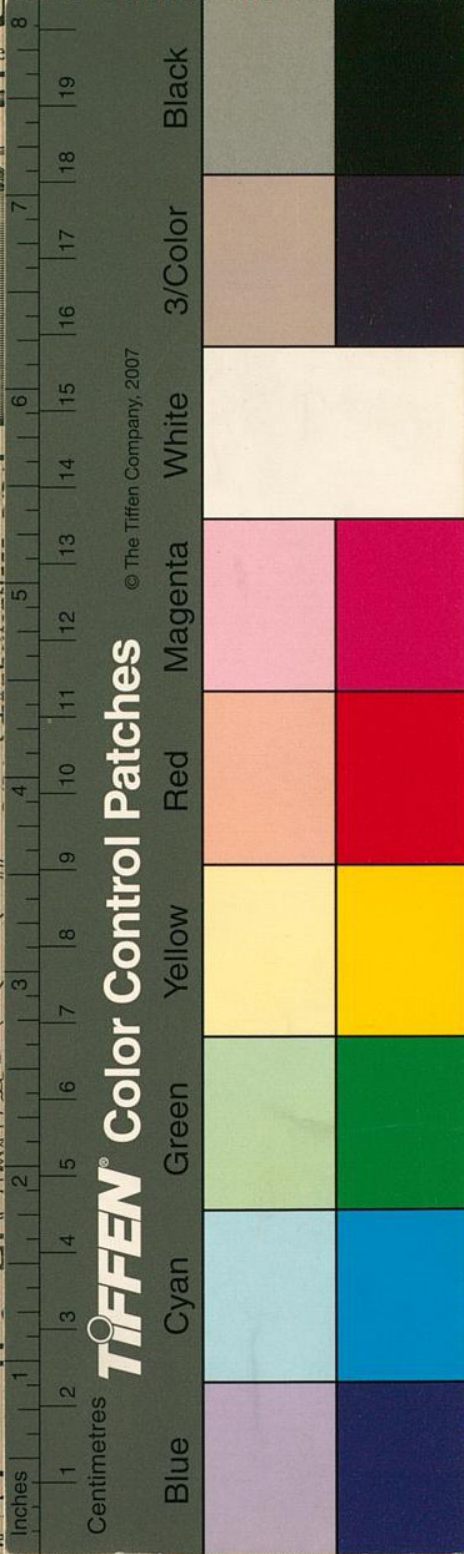

**nitz & Co.**

straße 35  
 cher Nr. 3895  
 lgeschäft  
 eartikeln u.  
 Lederwaren

öBerte Verkaufsräume

**Lerne  
 Sprachen**

in der

**Berlitz-  
 Schule**

Bismarckstr. 93  
 Telefon 752.

Nur diplomierte  
 Lehrer

Übersetzungs-  
 Bureau.

Dolmetschen.

terstr. 14 a, Gegr. 1875  
 G. ADAM, F. THÜRMER  
 LAYER & SÖHNE  
 CLAVIOLAS

straße 24—26

ng und Sprechtechnik  
 sowie für alle, deren  
 Stimmittel fordert.