

Opernstudium für Solo und Chor, Repetition studierter Partien, Ensemblestudien,
Vortragsabende, Aufführung ganzer Opern, Gesangsunterricht nach
bewährter Methode. Eigene Probebühne. Beste Engagementsverbindungen. Sprechzeit: 1—2 Uhr. **G. Rebentisch** Elisabeth-
strasse 55

6/10

Riquet-Tee

von Millionen getrunken

Fahrpläne (ab 10 Uhr abends)

1. Städtische Strassenbahn:

Nach Schluß der Vorstellung stehen Straßenbahn-Extrawagen vor dem Haupteingange des Stadttheaters in der Alleestraße nach: 1. Graterberg, 2. Zoologischer Garten, 3. Hauptbahnhof, 4. Unterbilck (Flora) und 5. Uerdorf in dieser Reihenfolge bereit. Es wird besonders darauf hingewiesen, daß der nach Uerdorf fahrende Extrawagen durch die Alleestraße, Hofgartenallee, Kaiserstraße, Nordstraße und Münsterstraße fährt.

Rheinische Bahngesellschaft (ab Ratingertor):

- a) Lokalverkehr (Oberkassel) alle 1 Minuten bis abends 11⁰⁰, dann 11⁰⁵, 12⁰⁰, 12.15, 12.25, 12.35, 12.45, 12.55, 1.20, 1.30, 2.00
- b) nach Neuss: 10.22, 10.52, 11.22, 12.22,
- c) nach Crefeld: 9.59, 10.24, 10.59, 11.24, 12.24
- d) nach Uerdingen: 10.24, 11.24

3. Düsseldorf-Kaiserswerth: 10.24, 11.04, 11.44 (ab Nordstraße).

4. Staatsbahn (ab Hauptbahnhof):

- a) nach Benrath-Cöln: 10.19, 11.04, 11.13, 1.07 (alle direkt nach Cöln), 11.20 (außer dem Sonntags 12.24)
- b) nach Duisburg: 10.16, 10.49, 11.16, 12.27, 11.35, 12.08, 12.19, 1.40 (alle direkt nach Duisburg) 12.41 (außerdem Sonntags 10.50, 11.22, 12.37)
- c) nach Neuss: 10.27, (direkt Crefeld) 10.34, 11.28, 11.46, 12.30, (außerdem 11.10, Sonntags).
- d) nach Vohwinkel-Elberfeld: 10.05 (hält nur in Erkrath), 10.32, 11.30, 12.11 (hält nur in Erkrath und Vohwinkel) 1.47
- e) nach Kettwig-Essen: 10.32, 11.41 (außerdem Sonntags 10.50)
- f) nach Opladen: 10.10.
- g) nach Ohligs, Solingen, Remscheid, Lennep: 11.29 (außerdem Sonntags 12.13)
- h) nach Ratingen, Speldorf, Mülheim-Ruhr: 12.46
- i) nach Gerresheim, Mettmann, Elberfeld-M.: 11.24

Vereinigte Werkstätten für Kunst

im Handwerk A.-G.

Ausstellung Hamburg

Barkhof Haus Nr. 1.

P. WIENEN SCHÜRZEN
 Konfektion Elegante Maß-Anfertigung
 Ackerstraße 3

Musikalien! Größtes Spezial-Geschäft **Franz Suppan, Oststrasse 122** Neu eröffnet Ecke Grupellostr. **Pianos!** 7 Schaufenster

Gebrüder **HARTOCH**
Fliegerstr. 20.

Hotel Kaiserhof
 Kaiser-Wilhelmstr. 23, 2 Minuten vom Hauptbahnhof - Telefon 1222
 1/2 Liter hell oder dunkel 28 Pl., 1/4 Liter 50 Pl. — Vorzügliche preiswerte Küche

Julius Baedeker
 Gegr. 1860 G. m. b. H. Teleph. 102
Buch-, Kunst- und Landkartenhandlung
 Jetzt: Blumenstr. 19, am Königspl.
 Sämtl. Opern- und Operettentexte käuflich und leihweise zu haben

Hugo Bierhoff
Hof-Konditorei und Café
 Feinestes Bestellungs- und Versand-Geschäft
 Erlikalliges Café
 Konfirüren nur erletter Firmen
 1907 Silberne Staatsmedaille
 Breitelstraße 4/6 - Fernruf 7255, 7256

Abonnement **8** Montag, den 6. Oktober 1913, abends **7** Uhr: Abonnement **8**

Tannhäuser
 und der Sängerkrieg auf Wartburg
 Romantische Oper in 3 Aufzügen von Richard Wagner.
 Spielleitung: Robert Leffler. Musikalische Leitung: Werner Wolff.

PERSONEN:

Hermann, Landgraf von Thüringen	Erich Hanfstaengl
Tannhäuser	Egon Reichenbach
Wolfram von Eschenbach	August Kiess
Walter von der Vogelweide	Eugen Albert
Biterolf	Rudolf Walter
Heinrich der Schreiber	Heinrich Niggemeyer
Reimar von Zweter	Hubert Mertens
Elisabeth, Nichte des Landgrafen	Else Bräuner
Venus	Johanna Leisner
Ein junger Hirte	Elfriede Lichtenberg-Martick
Erster	Margarete Wagner
Zweiter	Annie Lighthart
Dritter	Aennchen Heyter
Vierter	Paula Conrad

Ritter und Sängerkrieg
 Thüringische Ritter, Grafen und Edelleute, Edelfrauen, Edelknaben, ältere und jüngere Pilger, Sirenen, Najaden, Nymphen, Bachantinnen. Ort der Handlung: Thüringen, Wartburg. Zeit: Anfang des 13. Jahrhunderts.
 Die Gruppierungen im ersten Aufzuge, arrangiert von der Balletmeisterin Martha Esche, ausgeführt von dem Balletpersonal.
 Nach dem 1. und 2. Aufzuge findet je eine längere Pause statt.
 Textbücher sind an der Kasse und bei den Billetteuren zu haben.
 Umbesetzungen infolge von Erkrankungen behält sich die Direktion vor.

Kassenöffnung u. Einlaß 6 1/2 Uhr. Anfang **7** Uhr. Ende ungef. 10 1/2 Uhr.
 Während der Ouverture sind sämtl. Eingangstüren zum Zuschauerraum geschlossen

W. Thelen-Jansen
 Musikalien und Musikinstrumentenhandlung
 Blumenstr. 14 - Telefon 756

Referviert für **Hermann Mahler,**
 Bismarckstraße

Lipton Tea Room
 Königsallee 28, I. Etage
 Dienstags und Donnerstags
5Uhr-Tee mit Konzert

Paul Braess, Düsseldorf Kasernenstraße 27
 Telefon 543 und 8543
 Teppiche, Dekorationen, Polstermöbel, **Orientteppiche** Persönlicher Einkauf im Orient.
 Gardinen, Möbel- u. Dekorationsstoffe

HERZ-Stiefel
 Herz-Spezial-Stiefel 16.50
 Damen-Abend-Schuhe
 Herren-Lack-Stiefel
Stets das Neueste!
Schuhhaus Silbermann
 Ecke Grabenstraße

 Die bedeutendsten Künstler der Welt singen für das
Grammophon
 Vorführg. sämtl. Platten ohne Kaufzwang Kataloge kostenlos
Grammophon-Spezialhaus G. m. b. H.
 Düsseldorf, nur Königsallee 78

IBACH Flügel, Pianos, Pianolas
Pianola-Pianos kauf- und leihweise
 Schadowstr. 52 Bleichstr. 23
 Telefon Nr. 1237 und 12037

Palast-Hotel Breidenbacher Hof
 Dornehmes Restaurant
 Soupers vor und nach dem Theater

Park-Hotel
 DÜSSELDORF Am Corneliusplatz

Vornehmes Familien-Hotel
 Elegantes erstklassiges Weinrestaurant
 American Bar ♦ Ungarische Hauskapelle

Anna Wagerer
 Düsseldorf, Graf-Adolfstraße 11 gegenüber Königsallee u. Café Corso) Telephone 4225.
Spezialgeschäft für elegante Damenhüte.

Referviert für M. Laig, Kalksewerthstr. 93

Carl Wiegandt & Co
 Tel. 34 u. 4987 Hofpedicure geg. 18719
 Specifion-Möbeltransport-Lagerung-Zollabfertigung

Musik-Akademie

Düsseldorf, Charlottenstraße 51, Telefon 9811
 Ausbildung in allen Zweigen der Musik, Konzertgesang,
 Oper, Schauspiel. Statuten gratis. Eintritt jederzeit. Dir. A. Waldeck, Sprechzeit von 4—5 Uhr

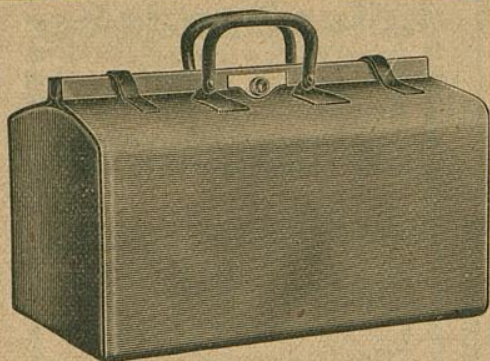

E. Schmitz & Co.

Alleestraße 35
 Fernsprecher Nr. 3895

Spezialgeschäft
 in Reiseartikeln u.
 feinen Lederwaren

Bedeutend vergrößerte Verkaufsräume

Corso-Parfümerie
 und Drogerie

Königsallee 84. Telefon 8835

Feine Parfümerien. Toilette-
 Artikel und Präparate zu
 Schönheitspflege



Spielplan:

Der Bajazzo
 Montag, 6. Oktober
 abends 7 Uhr, Ab. **8:**

Tannhäuser
 Dienstag, 7. Oktober
 abends 7 1/2 Uhr, Ab. **1:**

**Der liegende
 Holländer**
 Mittwoch, 8. Oktober
 abends 7 1/2 Uhr, Ab. **2:**

Carmen
 Donnerstag, 9. Oktober
 abends 7 1/2 Uhr, Ab. **3:**

Das Beschwärdebuch
 Freitag, 10. Oktober
 abends 7 1/2 Uhr, Ab. **4:**

Zur Feier des 100. Geburtstages
 von Giuseppe Verdi:

Falstaff
 Samstag, 11. Oktober
 ab. 7 Uhr, Außer Abonnement:
 Volkstüml. Vorstell. zu ermäßigten Preisen

Die Räuber
 Sonntag, 12. Oktober
 abends 7 Uhr, Ab. **5:**
Martha

Serne Sprachen

in der

Berlitz- Schule

Bismarckstr. 93
 Telefon 752.

Nur diplomierte
 Lehrer

Übersetzungs-
 Bureau.

Dolmetschen.

Ludw. Krieger, Tel. 7728, Klosterstr. 14a, Gegr. 1875
 von GROTRIAN, STEINWEG Nachf., G. ADAM, F. THURMER
 R. LIPP & SOHN, SCHIEDMAYER & SÖHNE
 HARMONIUMS CLAVIOLAS

Albert Guba Nachfolger, Pelzwarenfabrik, Grabenstraße 24—26

Käthe Moormann erteilt Unterricht in Stimmbildung und Sprechtechnik

Berger-Allee 7 II. Telefon 3824 WICHTIG für kranke Stimmen sowie für alle, deren
 (Diplomiert von Fr. A. Kuypers, Berlin) Beruf den starken Gebrauch ihrer Stimmittel fordert.

Musik-Akademie

Oper, Schauspiel. Statu

Düsseldorf, Charlottenstraße 51, Telefon 9811

er Musik, Konzertgesang,
Sprechzeit von 4-5 Uhr

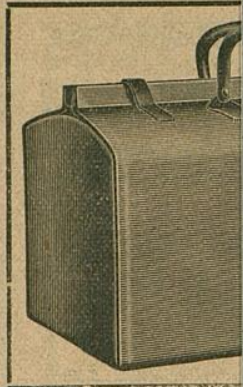

**Corso=Parfümerie
und Drogerie**

Königsallee 84 · Telefon 8835

Feine Parfümerien · Toilette-
Artikel und Präparate

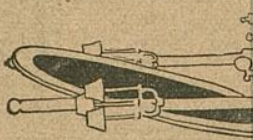

**Ludw.
Flügel u. P**

Albert Guba

Käthe Moor

Berger-Allee 7 III. Te
(Diplomiert von Fr. A. Ku

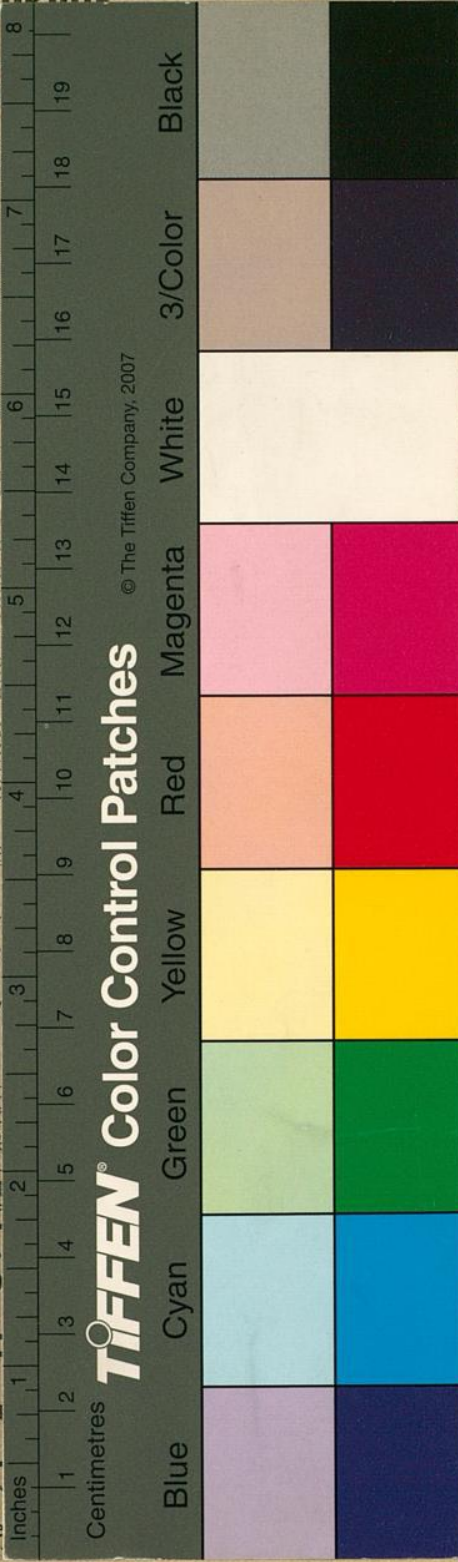

TIFFEN® Color Control Patches © The Tiffen Company, 2007

nitz & Co.

straße 35
eher Nr. 3895
algeschätt
seartikeln u.
Lederwaren

größer e Verkaufsräume

**Serne
Sprachen**

in der

**Berlitz-
Schule**

Bismarckstr. 93
Telephon 752.

Nur diplomierte
Lehrer

Übersetzungs-
Bureau.

Dolmetschen.

sterstr. 14a, Gegr. 1875

F. G. ADAM, F. THURMER
MAYER & SÖHNE
CLAVIOLAS

nstraße 24-26

ung und Sprechtechnik

sowie für alle, deren
ihrer Stimmittel fordert.

