

**Opernstudium** für Solo und Chor, Repetition studierter Partien, Ensemblestudien, Vortragsabende, Aufführung ganzer Opern, Gesangsunterricht nach bewährter Methode. Eigene Probetheater. Beste Engagementsverbindungen. Sprechzeit: 1—2 Uhr. **G. Rebentisch** Elisabethstrasse 55

# Riquet-Tee

von Millionen getrunken

## Fahrpläne (ab 10 Uhr abends)

### 1. Städtische Strassenbahn:

Nach Schluß der Vorstellung stehen Straßenbahn-Extrawagen vor dem Haupteingange des Stadttheaters in der Alleestraße nach: 1. Grafenberg, 2. Zoologischer Garten, 3. Hauptbahnhof, 4. Unterbilk (Flora) und 5. Derendorf in dieser Reihenfolge bereit. Es wird besonders darauf hingewiesen, daß der nach Derendorf fahrende Extrawagen durch die Alleestraße, Hofgartenallee, Kaiserstraße, Nordstraße und Münsterstraße fährt.

### Rheinische Bahngesellschaft (ab Ratingertor):

- a) Lokalverkehr (Oberkassel) alle 1 Minuten bis abends 11<sup>00</sup>, dann 11<sup>05</sup>, 12<sup>00</sup>, 12.15, 12.25, 12.35, 12.45, 12.55, 1.20, 1.30, 2.00
- b) nach Neuss: 10.22, 10.52, 11.22, 12.22,
- c) nach Crefeld: 9.59, 10.24, 10.59, 11.24, 12.24
- d) nach Uerdingen: 10.24, 11.24

### 3. Düsseldorf-Kaiserswerth: 10.24, 11.04, 11.44 (ab Nordstraße).

### 4. Staatsbahn (ab Hauptbahnhof):

- a) nach Benrath-Cöln: 10.19, 11.04, 11.13, 1.07 (alle direkt nach Cöln), 11.20 (außer dem Sonntags 12.24)
- b) nach Duisburg: 10.16, 10.49, 11.16, 12.27, 11.35, 12.08, 12.19, 1.40 (alle direkt nach Duisburg) 12.41 (außer dem Sonntags 10.50, 11.22, 12.37)
- c) nach Neuss: 10.27, (direkt Crefeld) 10.34, 11.28, 11.46, 12.30, (außer dem Sonntags 11.10, Sonntags).
- d) nach Vohwinkel-Elberfeld: 10.05 (hält nur in Erkrath), 10.32, 11.30, 12.11 (hält nur in Erkrath und Vohwinkel) 1.47
- e) nach Kettwig-Essen: 10.32, 11.41 (außer dem Sonntags 10.50)
- f) nach Opladen: 10.10.
- g) nach Ohligs, Solingen, Remscheid, Lennep: 11.29 (außer dem Sonntags 12.13)
- h) nach Ratingen, Speldorf, Mülheim-Ruhr: 12.46
- i) nach Gerresheim, Mettmann, Elberfeld-M.: 11.24

Vereinigte Werkstätten für Kunst  
im Handwerk A.-G.  
Ausstellung Hamburg  
Barkhof Haus Nr. 1.

**P. WIENEN SCHÜRZEN**  
KONFEKTION  
ELEGANTE MAß-  
ANFERTIGUNG  
ACKERSTRASSE 3

Referiert für Phot. Eteller Hammerdtlag, Graf-Adolfstraße 44

**Musikalien!**

Größtes  
Spezial-  
Geschäft

**Franz Suppan, Oststrasse 122**

neu eröffnet  
Ecke Gruppellostr.  
7 Schaufenster

**Pianos!**

Gebrüder  
**HARTOCH**  
Flügelstr. 20.

**Hotel Kaiserhof**

Kaiser-Wilhelmstr. 23, 2 Minuten  
vom Hauptbahnhof - Telefon 1222  
1/2 Liter hell oder dunkel 28 Pf., 1/4 Liter  
50 Pf. — Vorzügliche preiswerte Küche

**Julius Baedeker**

Gegr. 1860 G. m. b. H. Teleph. 102

**Buch-, Kunst-  
und Landkartenhandlung**

Jetzt: Blumenstr. 19, am Königsp.  
Sämtl. Opern- und Operettentexte  
käuflich und leihweise zu haben

**Fugo Bierhoff**  
Hof-Konditorei und Café

Feinestes  
Bestellungs- und Versand-Geschäft  
Eritikalisches Café  
Konfitüren nur erfter Firmen  
1907 Silberne Staatsmedaille  
Brettelstraße 4/6 · Fernruf 7255, 7256

**W. Thelen-Jansen**

Musikalien und  
Musikinstrumentenhandlung  
Blumenstr. 14 · Telefon 756

Referiert für  
Hermann Mahler,  
Bismarckstraße

**Lipton Tea Room**

Königsallee 28, I. Etage

Dienstags und Donnerstags  
**5Uhr-Tee mit Konzert**

**Park-Hotel**  
DÜSSELDORF ♦ Am Corneliusplatz

**Vornehmes Familien-Hotel**  
Elegantes erstklassiges Weinrestaurant  
American Bar ♦ Ungarische Hauskapelle

Sonntag, den 5. Oktober 1913  
nachmittags 2 1/2 Uhr:

# Ein Walzertraum

Operette in 3 Akten von Felix Dörmann und Leopold Jacobson.  
Musik von Oscar Straus.

Spielleitung: Ernst Herz. Musikalische Leitung: Walter Schwarz.

## PERSONEN:

Joachim XIII., regierender Fürst von Flausenthurn	Ernst Herz
Prinzessin Helene, seine Tochter	Hermine Hoffmann
Graf Lothar, Vetter des Fürsten	Robert Scholz
Leutnant Niki	Eugen Albert
Leutnant Montschi	Hans Thometzek
Friderike von Insterburg, Oberkammerfrau	Marie Sieg
Wendolin, Hausminister	Carl Neumann
Sigismund, der Leiblakai	Willy Placke
Franzi Steingruber, Dirigentin einer Damenkapelle	Aennchen Heyter
Die Tschinellenfifi	Else Kittner
Annerl, Geigerin	Frieda Hock

Hofstaat, Hofgesinde, Ehrenjungfrauen, österreichische Offiziere, Volk,  
Mitglieder der Damenkapelle.

Zeit: Gegenwart. — Ort der Handlung: Fürstentum Flausenthurn.

Nach dem 1. und 2. Aufzuge findet je eine längere Pause statt.

Umbesetzungen infolge von Erkrankungen behält sich die Direktion vor.

Kassenöffnung u. Einlaß 2 Uhr. Anfang 2 1/2 Uhr. Ende ungef. 5 Uhr.

**Paul Braess, Düsseldorf** Kasernenstraße 27  
Telephon 543 und 8543  
Teppiche, Dekorationen, Polstermöbel, Gardinen, Möbel- u. Dekorationsstoffe  
**Orientteppiche** Persönlicher Einkauf im Orient.

**Anna Wagerer**

**Düsseldorf, Graf-Adolfstraße 11**  
gegenüber Königsallee u. Café Corso) Telephon 4225.  
Spezialgeschäft für elegante Damenhüte.

**HERZ-  
Stiefel**  
HERZ-  
Stiefel  
Herz-Spezial-Stiefel 16.50  
Damen-Abend-Schuhe  
Herren-Lack-Stiefel  
Stets das Neueste!

**Schuhhaus Silbermann**  
Ecke Grabenstraße



Die bedeutendsten Künstler der Welt singen für das  
**Grammophon**

Vorführg. sämtl. Platten  
ohne Kaufzwang. Kataloge kostenlos

**Grammophon-Spezialhaus** G. m. b. H.  
Düsseldorf, nur Königsallee 78

**iBACH** Flügel,  
Pianos,  
Pianolas

**Pianola-Pianos** kauf- und  
leihweise  
Schadowstr. 52 Bleichstr. 23  
Telephon Nr. 1237 und 12037

**Palast-Hotel  
Breidenbacher Hof**  
Dornehmes Restaurant

Soupers  
vor und nach dem Theater

Referiert für M. Laig, Kalle-Swerthofstr. 93



**Carl Wiegandt & Co.**  
Tel. 34 u. 4987 Hofspediteure gegr. 1871  
Spezial-Möbeltransport-Lagerung-Zollabfertigung



# Musik-Akademie

Düsseldorf, Charlottenstraße 51, Telephone 9811  
 Ausbildung in allen Zweigen der Musik, Konzertgesang,  
 Oper, Schauspiel. Statuten gratis. Eintritt-jederzeit. Dir. A. Waldeck, Sprechzeit von 4—5 Uhr



## E. Schmitz & Co.

Alleestraße 35  
 Fernsprecher Nr. 3895

Spezialgeschäft  
 in Reiseartikeln u.  
 feinen Lederwaren

Bedeutend vergrößerte Verkaufsräume

Corso-Parfümerie  
 und Drogerie

Königsallee 84. Telefon 8835

Feine Parfümerien. Toilette-  
 Artikel und Präparate zu  
 Schönheitspflege



### Spielplan:

Sonntag, 5. Oktober  
 ab. 7 Uhr, Außer Abonnement

**Cavalleria rusticana**  
**Der Bajazzo**

Montag, 6. Oktober  
 abends 7 Uhr, Ab **8:**

**Tannhäuser**

Dienstag, 7. Oktober  
 abends 7 1/2 Uhr, Ab **1:**

**Der fliegende  
 Holländer**

Mittwoch, 8. Oktober  
 abends 7 1/2 Uhr, Ab. **2:**

**Carmen**

Donnerstag, 9. Oktober  
 abends 7 1/2 Uhr, Ab. **3:**

**Das Beschwerdebuch**

Freitag, 10. Oktober  
 abends 7 1/2 Uhr, Ab. **4:**

Zur Feier des 100. Geburtstages  
 von Giuseppe Verdi:

**Falstaff**

Samstag, 11. Oktober  
 ab. 7 Uhr, Außer Abonnement:

Volkstüml. Vorstell. zu ermäßigten Preisen  
**Die Räuber**

## Serne Sprachen

in der

## Berlitz- Schule

Bismarckstr. 93  
 Telefon 752.

Nur diplomierte  
 Lehrer

Übersetzungs-  
 Bureau.

Dolmetschen.

**Ludw. Krieger,** Tel. 7728, Klosterstr. 14a, Gegr. 1875  
 Flügel u. Pianos von GROTRIAN, STEINWEG Nachf., G. ADAM, F. THÜRMER  
 R. LIPP & SOHN, SCHIEDMAYER & SÖHNE  
 HARMONIUMS CLAVIOLAS

Albert Guba Nachfolger, Pelzwarenfabrik, Grabenstraße 24—26

## Käthe Moormann

Berger-Allee 7 III. Telefon 3824  
 (Diplomiert von Fr. A. Kuypers, Berlin)

erteilt Unterricht in Stimmbildung und Sprechtechnik

WICHTIG für kranke Stimmen sowie für alle, deren Beruf den starken Gebrauch ihrer Stimmittel fordert.

# Musik-Akademie

Düsseldorf, Charlottenstraße 51, Telefon 9811

Ausbildung in allen Zweigen der Musik, Konzertgesang, Oper, Schauspiel. Statuten gratis. Eintritt-jederzeit. Dir. **A. Waldeck**, Sprechzeit von 4—5 Uhr

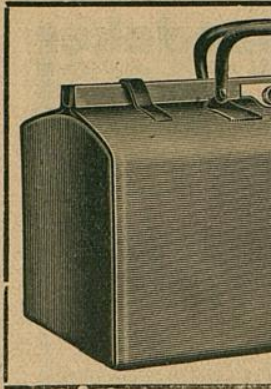

## Corso=Parfümerie und Drogerie

Königsallee 84. Telefon 8835

Feine Parfümerien. Toilette-  
Artikel und Präparate zu  
Schönheitspflege

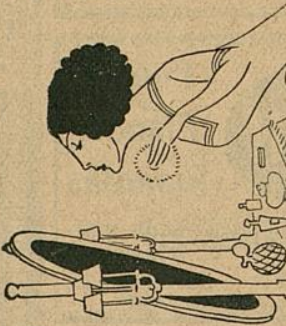

## Ludw. E. Flügel u. Pian

Albert Guba Pa

## Käthe Moormann

Berger-Allee 7 II. Telefon  
(Diplomiert von Fr. A. Kuypers,

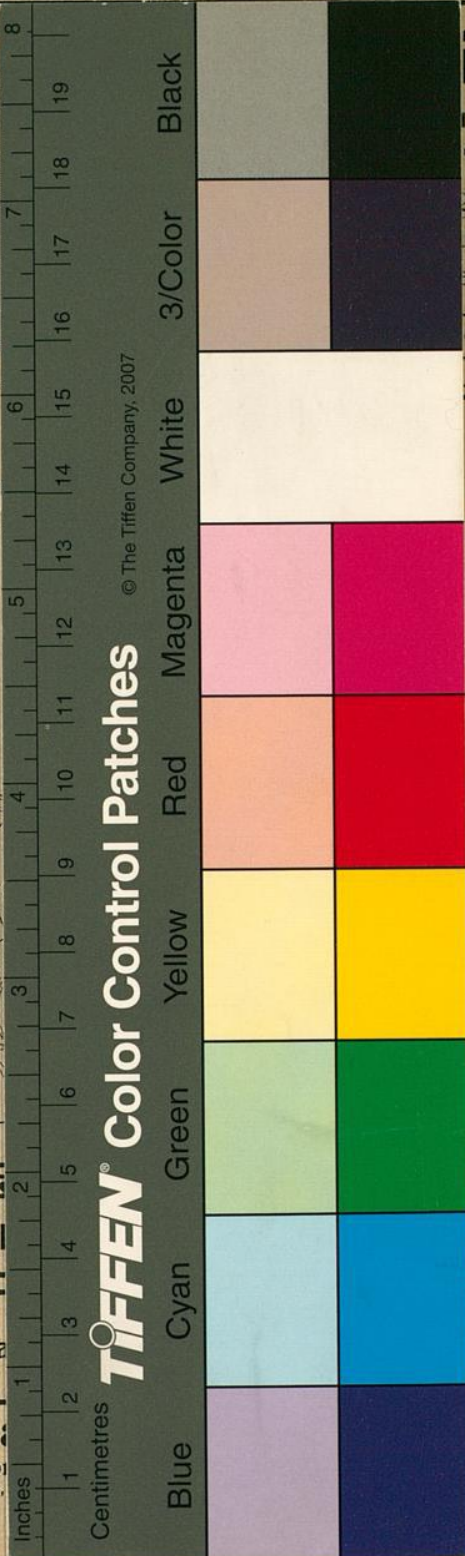

© The Tiffen Company, 2007  
**TIFFEN® Color Control Patches**

## itz & Co.

raße 35  
er Nr. 3895

geschäft  
artikeln u.  
ederwaren

ere Verkaufsräume

## Serne Sprachen

in der

## Berlitz- Schule

Bismarckstr. 93  
Telephon 752.

Nur diplomierte  
Lehrer

Übersetzungs-  
Bureau.

Dolmetschen.

str. 14a, Gegr. 1875

ADAM. F. THÜRMER  
ER & SÖHNE  
L'AVIOLAS

raße 24—26

und Sprechtechnik  
wie für alle, deren  
Stimmittel fordert.