

Opernstudium für Solo und Chor, Repetition studierter Partien, Ensemblestudien, Vortragsabende, Aufführung ganzer Opern, Gesangsunterricht nach bewährter Methode. Eigene Probebühne. Beste Engagementsverbindungen. Sprechzeit: 1—2 Uhr. **G. Rebentisch** Elisabethenstrasse 55

# Riquet-Tee

von Millionen getrunken

## Fahrpläne (ab 10 Uhr abends)

### 1. Städtische Strassenbahn:

Nach Schluß der Vorstellung stehen Straßenbahn-Extrawagen vor dem Haupteingang des Stadttheaters in der Alleestraße nach: 1. Grafenberg, 2. Zoologischer Garten, 3. Hauptbahnhof, 4. Unterbilk (Flora) und 5. Lerendort in dieser Reihenfolge bereit. Es wird besonders darauf hingewiesen, daß der nach Derendorf fahrende Extrawagen durch die Alleestraße, Hofgartenallee, Kaiserstraße, Nordstraße und Münsterstraße fährt.

### Rheinische Bahngesellschaft (ab Ratingertor):

- a) Lokalverkehr (Oberkassel) alle 1 Minuten bis abends 11<sup>00</sup>, dann 11<sup>05</sup>, 12<sup>00</sup>, 12<sup>15</sup>, 12<sup>25</sup>, 12<sup>35</sup>, 12<sup>45</sup>, 12<sup>55</sup>, 1<sup>20</sup>, 1<sup>30</sup>, 2<sup>00</sup>
- b) nach Neuss: 10.22, 10.52, 11.22, 12.22,
- c) nach Crefeld: 9.59, 10.24, 10.59, 11.24, 12.24
- d) nach Uerdingen: 10.24, 11.24

### 3. Düsseldorf-Kaiserswerth: 10.24, 11.04, 11.44 (ab Nordstraße).

### 4. Staatsbahn (ab Hauptbahnhof):

- a) nach Benrath-Cöln: 10.19, 11.04, 11.13, 1.07 (alle direkt nach Cöln), 11.20 (außer dem Sonntags 12.24)
- b) nach Duisburg: 10.16, 10.49, 11.16, 12.27, 11.35, 12.08, 12.19, 1.40 (alle direkt nach Duisburg) 12.41 (außerdem Sonntags 10.50, 11.22, 12.37)
- c) nach Neuss: 10.27, (direkt Crefeld) 10.34, 11.28, 11.46, 12.30, (außerdem Sonntags).
- d) nach Vohwinkel-Elberfeld: 10.05 (hält nur in Erkrath), 10.32, 11.50, 12.14 (hält nur in Erkrath und Vohwinkel) 1.47
- e) nach Kettwig-Essen: 10.32, 11.41 (außerdem Sonntags 10.50)
- f) nach Opladen: 10.10.
- g) nach Ohligs, Solingen, Remscheid, Lennep: 11.29 (außerdem Sonntags 12.13)
- h) nach Ratingen, Speldorf, Mülheim-Ruhr: 12.46
- i) nach Geresheim, Mettmann, Elberfeld-M.: 11.24

Vereinigte Werkstätten für Kunst  
im Handwerk A.-G.  
Ausstellung Hamburg  
Barkhof Haus Nr. 1.

**P. Wienen Schürzen**  
 Konfektion Elegante Maß-Anfertigung  
 Acherstraße 3

Referiert für Phot. Atelier Hammerlag, Graf-Adolfstraße 44

**Musikalien!**

Größtes  
Spezial-  
Geschäft

**Franz Suppan, Oststrasse 122**

neu eröffnet  
Ecke Gruppellostr.  
7 Schaufenster

**Pianos!**

Gebrüder **HARTOCH**  
Fingerstr. 20.

**Hotel Kaiserhof**

Kaiser-Wilhelmstr. 23, 2 Minuten vom Hauptbahnhof · Telefon 1222  
 1/2 Liter hell oder dunkel 28 Pf., 1/4 Liter 50 Pf. — Vorzügliche preiswerte Küche

**Julius Baedeker**

Gegr. 1860 G. m. b. H. · Teleph. 102

**Buch-, Kunst- und Landkartenhandlung**

Jetzt: Blumenstr. 19, am Königspl.  
 Sämtl. Opern- und Operettentexte käuflich und leihweise zu haben

**Hugo Bierhoff**

Hof-Konditorei und Café

Felntes  
 Bestellungs- und Versand-Geldhdt  
 Erklärliches Café  
 Konfitüren nur erster Firmen  
 1907 Silberne Staatsmedaille  
 Brettelstraße 4/6 · Fernruf 7255, 7256

**W. Thelen-Jansen**

Musikalien und  
 Musikinstrumentenhandlung  
 Blumenstr. 14 · Telefon 756

Referiert für  
 Hermann Mahler,  
 Bismarckstraße

**Lipton Tea Room**

Königsallee 28, I. Etage

Dienstags und Donnerstags  
**5Uhr-Tee mit Konzert**

**Park-Hotel**  
 DÜSSELDORF · Am Corneliusplatz

Außer Abonnement

Außer Abonnement

Sonntag, den 5. Oktober 1913, abends 7 Uhr:

**Cavalleria rusticana**  
 (Sizilianische Bauernehre)

Oper in 1 Aufzuge, dem gleichnamigen Volksstück von Verga entnommen, von G. Targioni-Tozzetti und G. Manasci, nach der deutschen Bearbeitung von Oscar Berggruen. — Musik von Pietro Mascagni.

Spielleitung: Robert Leffler, Musikalische Leitung: Alfred Fröhlich

PERSONEN:

Santuzza, eine junge Bäuerin	Eise Bräuner
Turridu, ein junger Bauer	Bernardo Bernardi
Lucia, seine Mutter	Grete Blaha
Alfio, ein Fuhrmann	Richard Hedler
Lola, seine Frau	Hermine Hoffmann

Landleute, Kinder.

Hierauf:

**Der Bajazzo (Pagliazzi)**

Drama in 2 Akten und einem Prolog. Dichtung und Musik von R. Leoncavallo.  
 Deutsch von Ludwig Hartmann.

Spielleitung: Robert Leffler, Musikalische Leitung: Alfred Fröhlich.

Personen.

Canio, Haupt einer Dorfkomödiantentruppe	In der Komödie	Bajazzo	Bernardo Bernardi
Nedda, sein Weib		Colombine	Gertrud Stretten
Tonio, Komödiant		Taddeo	Richard Hedler
Beppo, Komödiant		Harlekin	Bernhard Hackstein
Silvio, ein junger Bauer			Hans Thometzek

Landleute beiderlei Geschlechts u. Gassenbuben. Zeit und Ort der wahren Bgebenheit: Bei Montalto in Calabrien am 15. August (Festtag) 1865.

Nach „Cavalleria rusticana“ findet eine längere Pause statt.  
 Textbücher sind an der Kasse und bei den Billetteuren zu haben.  
 Umbesetzungen infolge von Erkrankungen behält sich die Direktion vor.  
 Krank: Gustav Waschow, Beurlaubt: Hermine Fröhlich-Förster.

Kassenöffnung u. Einlaß 6 1/2 Uhr, Anfang 7 Uhr, Ende nach 9 1/2 Uhr

**Paul Braess, Düsseldorf** Kasernensstraße 27  
 Telefon 543 und 8543  
 Teppiche, Dekorationen, Polstermöbel, Orientteppiche | Persönlicher Einkauf im Orient.  
 Gardinen, Möbel u. Dekorationsstoffe

**Anna Wagerer**

Düsseldorf, Graf-Adolfstrasse 11 gegenüber Königsallee u. Café Corso) · Telefon 4225.  
**Spezialgeschäft für elegante Damenhüte**



**HERZ-STIEFEL**

Herz-Spezial-Stiefel 16.50  
 Damen-Abend-Schuhe  
 Herren-Lack-Stiefel  
 Stets das Neueste!

**Schuhhaus Silbermann**

Ecke Grabenstraße



Die bedeutendsten Künstler der Welt singen für das  
**Gramophon**

Vorführung, sämtl. Platten ohne Kaufzwang, Kataloge kostenlos

**Gramophon-Spezialhaus** G. m. b. H.  
 Düsseldorf, nur Königsallee 78

**IBACH**

Flügel,  
 Pianos,  
 Pianolas

**Pianola-Pianos** kauf- und leihweise

Schadowstr. 52 Bleichstr. 23  
 Telefon Nr. 1237 und 12037

**Palast-Hotel Breidenbacher Hof**  
 Dornehmes Restaurant

Soupers  
 vor und nach dem Theater

Referiert für M. Laig, Kalker-Swarthofstr. 93

**Carl Wiegand & Co**  
 Tel. 34 u. 498 Hofspediteure gegr. 1810  
 Speidion-Mobelfransport-Lagerung-Zollabfertigung

# Musik-Akademie

Düsseldorf, Charlottenstraße 51, Telefon 9811  
 Ausbildung in allen Zweigen der Musik, Konzertgesang,  
 Oper, Schauspiel. Statuten gratis. Eintritt jederzeit. Dir. A. Waldeck, Sprechzeit von 4—5 Uhr



## E. Schmitz & Co.

Alleestraße 35  
 Fernsprecher Nr. 3895

Spezialgeschäft  
 in Reiseartikeln u.  
 feinen Lederwaren

Bedeutend vergrößerte Verkaufsräume

## Corso-Parfümerie und Drogerie

Königsallee 84 · Telefon 8835

Feine Parfümerien · Toilette-  
 Artikel und Präparate zu  
 Schönheitspflege



## Spielplan:

**Der Bajazzo**  
 Montag, 6. Oktober  
 abends 7 Uhr, Ab. **8:**  
**Tannhäuser**  
 Dienstag, 7. Oktober  
 abends 7 $\frac{1}{2}$  Uhr, Ab. **1:**  
**Der fliegende  
 Holländer**  
 Mittwoch, 8. Oktober  
 abends 7 $\frac{1}{2}$  Uhr, Ab. **2:**  
**Carmen**  
 Donnerstag, 9. Oktober  
 abends 7 $\frac{1}{2}$  Uhr, Ab. **3:**  
**Das Beschwerdebuch**  
 Freitag, 10. Oktober  
 abends 7 $\frac{1}{2}$  Uhr, Ab. **4:**  
 Zur Feier des 100. Geburtstages  
 von Giuseppe Verdi:  
**Falstaff**  
 Samstag, 11. Oktober  
 ab. 7 Uhr, Außer Abonnement:  
 Volkstüml. Vorstell. zu ermäßigten Preisen  
**Die Räuber**  
 Sonntag, 12. Oktober  
 abends 7 Uhr, Ab. **5:**  
**Martha**

## Lerne Sprachen

in der

## Berlitz- Schule

Bismarckstr. 93  
 Telefon 752.

Nur diplomierte  
 Lehrer

Übersetzungs-  
 Bureau.

Dolmetschen.

**Ludw. Krieger,** Tel. 7728, Klosterstr. 14a, Gegr. 1875  
 Flügel u. Pianos von GROTRIAN, STEINWEG Nachf., G. ADAM, F. THURMER  
 R. LIPP & SOHN, SCHIEDMAYER & SÖHNE  
 HARMONIUMS CLAVIOLAS

Albert Guba Nachfolger, Pelzwarenfabrik, Grabenstraße 24—26

**Käthe Moormann** erteilt Unterricht in Stimmbildung und Sprechtechnik  
 Berger-Allee 7 III. Telefon 3824 WICHTIG für kranke Stimmen sowie für alle, deren  
 (Diplomiert von Fr. A. Kuypers, Berlin) Beruf den starken Gebrauch ihrer Stimmittel fordert.

# Musik-Akademie

Oper, Schauspiel. Statu

Düsseldorf, Charlottenstraße 51, Telefon 9811  
Ausbildung in allen Zweigen der Musik, Konzertgesang,  
Sprechzeit von 4-5 Uhr

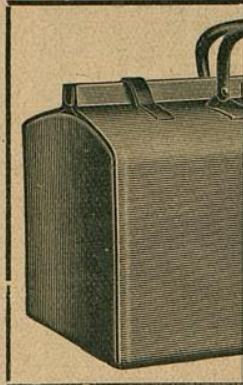

**Corso=Parfümerie  
und Drogerie**

Königsallee 84 · Telefon 8835  
Feine Parfümerien · Toilette-  
Artikel und Präparate zu

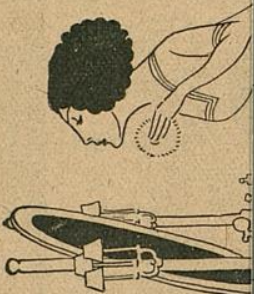

**Ludw.  
Flügel u. P**

Albert Guba

**Käthe Moor**  
Berger-Allee 7 III. Tel.  
(Diplomiert von Fr. A. Ku

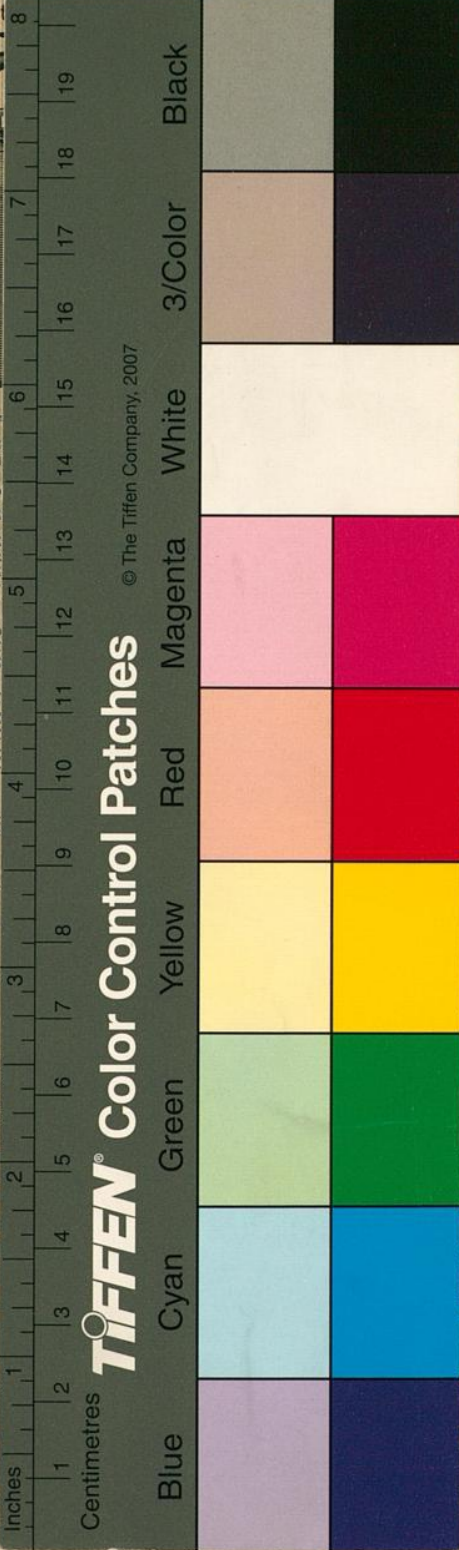

© The Tiffen Company, 2007  
**TIFFEN® Color Control Patches**

**nitz & Co.**

straße 35  
echer Nr. 3895  
algeschätt  
seartikeln u.  
Lederwaren

rößer e Verkaufsräume

**Serne  
Sprachen**

in der  
**Berlitz-  
Schule**

Bismarckstr. 93  
Telephon 752.

Nur diplomierte  
Lehrer

Übersetzungs-  
Bureau.  
Dolmetschen.

sterstr. 14 a, Gegr. 1875  
f. G. ADAM, F. THÜRMER  
MAYER & SOHNE  
CL'AVIOLAS

znstraße 24-26

lung und Sprechtechnik  
sowie für alle, deren  
ihrer Stimmittel fordert.