

Opernstudium für Solo und Chor, Repetition studierter Partien, Ensemblestudien, Vortragsabende, Auführung ganzer Opern, Gesangsunterricht nach bewährter Methode. Eigene Probebühne, Beste Engagementsverbindungen. Sprechzeit: 1—2Uhr. **G. Rebentisch** Elisabethstrasse 55

Riquet-Tee

von Millionen getrunken

Fahrpläne (ab 10 Uhr abends)

1. Städtische Strassenbahn:

Nach Schluß der Vorstellung stehen Straßenbahn-Extrawagen vor dem Haupteingange des Stadttheaters in der Alleestraße nach: 1. Grafenberg, 2. Zoologischer Garten, 3. Hauptbahnhof, 4. Unterbilk (Flora) und 5. Uerendorf in dieser Reihenfolge bereit. Es wird besonders darauf hingewiesen, daß der nach Uerendorf fahrende Extrawagen durch die Alleestraße, Hofgartenallee, Kaiserstraße, Nordstraße und Münsterstraße fährt.

Rheinische Bahngesellschaft (ab Ratingertor):

- a) Lokalverkehr (Oberkassel) alle 1 Minuten bis abends 11⁰⁰, dann 11⁰⁶, 12⁰¹, 12.15, 12.25, 12.35, 12.45, 12.55, 1.20, 1.30, 2.00
- b) nach Neuss: 10.23, 10.52, 11.22, 12.22,
- c) nach Crefeld: 9.59, 10.24, 10.59, 11.24, 12.24
- d) nach Uerdingen: 10.24, 11.24

3. Düsseldorf-Kaiserswerth: 10.24, 11.04, 11.44 (ab Nordstraße).

4. Staatsbahn (ab Hauptbahnhof):

- a) nach Benrath-Cöln: 10.19, 11.04, 11.13, 1.07 (alle direkt nach Cöln), 11.20 (außer dem Sonntags 12.24)
- b) nach Duisburg: 10.16, 10.49, 11.16, 12.27, 11.35, 12.08, 12.19, 1.40 (alle direkt Duisburg) 12.41 (außerdem Sonntags 10.50, 11.22, 12.37)
- c) nach Neuss: 10.27, (direkt Crefeld) 10.34, 11.28, 11.46, 12.30, (außerdem Sonntags) 11.10, Sonntags).
- d) nach Vohwinkel-Elberfeld: 10.05 (hält nur in Erkrath), 10.32, 11.20, 12.11 (hält nur in Erkrath und Vohwinkel) 1.47
- e) nach Kettwig-Essen: 10.32, 11.41 (außerdem Sonntags 10.50)
- f) nach Opladen: 10.10.
- g) nach Ohligs, Solingen, Remscheid, Lennep: 11.29 (außerdem Sonntags 12.13)
- h) nach Ratingen, Speldorf, Mülheim-Ruhr: 12.46
- i) nach Gerresheim, Mettmann, Elberfeld-M.: 11.24

Vereinigte Werkstätten für Kunst
im Handwerk A.-G.
Ausstellung Hamburg
Barkhof Haus Nr. 1.

P. Wienen Schürzen
Konfektion
Elegante Maß-
Anfertigung
Ackerstraße 3

Referiert für Prof. Bettler Hammerthlag, Graf-Adolfstraße 44

Musikalien!

Größtes
Spezial-
Geschäft

Franz Suppan, Oststrasse 122

Neu eröffnet
Ecke Gruppellostr.
7 Schaufenster

Pianos!

Gebrüder
HARTOCH
Fliegerstr. 20.

Hotel Kaiserhof
Kaiser-Wilhelmstr. 23, 2 Minuten
vom Hauptbahnhof-Telephon 1222
1/2 Liter hell oder dunkel 28 Pl., 1/4 Liter
50 Pl. — Vorzügliche preiswerte Küche

Julius Baedeker
Gegr. 1860 G. m. b. H. Teleph. 102
**Buch-, Kunst-
und Landkartenhandlung**
Jetzt: Blumenstr. 19, am Königspl.
Sämtl. Opern- und Operettentexte
käuflich und leihweise zu haben

Hugo Bierhoff
Hof-Konditorei und Café
Feinestes
Bestellungs- und Verland-Geschäft
Ertikalliges Café
Konfitürenpurgerter Firmen
1907 Silberne Staatsmedaille
Breitestraße 4/6 · Fernruf 7255, 7256

W. Thelen-Jansen
Musikalien und
Musikinstrumentenhandlung
Blumenstr. 14 · Telefon 756

Referiert für
Hermann Mahler,
Bismarckstraße

Lipton Tea Room
Königsallee 28, I. Etage
Dienstags und Donnerstags
5Uhr-Tee mit Konzert

Park-Hotel
DÜSSELDORF · Am Corneliusplatz

Abonnement **4** Abonnement **4**
Mittwoch, den 1. Oktober 1913:
Der fliegende Holländer
Romantische Oper in 3 Aufzügen von Richard Wagner.
Spielleitung: Robert Leffler. Musikalische Leitung: Werner Wolf.
PERSONEN:
Daland, ein norwegischer Seefahrer Erich Hanfstaengl
Senta, seine Tochter Johanna Leisner
Erik, ein Jäger Egon Reichenbach
Mary, Sentas Amme Marie Sieg
Der Steuermann Dalands Heinrich Niggemeier
Der Holländer August Kiess
Matrosen des Norwegers, Mannschaft des fliegenden Holländers, Mädchen.
Szene: Die norwegische Küste.
Nach dem 1. und 2. Aufzuge findet je eine längere Pause statt.
Textbücher sind an der Kasse und bei den Billetteuren zu haben.
Umbesetzungen infolge von Erkrankungen behält sich die Direktion vor.
Kassenöffnung u. Einlaß 7 Uhr. Anfang 7 1/2 Uhr. Ende unget. 10 1/4 Uhr.

Paul Braess, Düsseldorf Kasernenstraße 27
Telephon 543 und 8543
Teppiche, Dekorationen, Polstermöbel, Orientteppiche | Persönlicher Ein-
käufer, Möbel- u. Dekorationsstoffe | kauf im Orient.

HERZ-Stiefel
Herz-Spezial-Stiefel 16.50
Damen-Abend-Schuhe
Herren-Lack-Stiefel
Stets das Neueste!
Schuhhaus Silbermann
Ecke Grabenstraße

Die bedeutendsten Künst-
ler der Welt singen für das
Grammophon
Vorführ. sämtl. Platten
ohne Kaufzwang. Kataloge kostenlos
Grammophon-Spezialhaus G. m.
Düsseldorf, nur Königsallee 78 b. H.

iBACH Flügel,
Pianos,
Pianolas
Pianola-Pianos kauf- und
leihweise
Schadowstr. 52 Bleichstr. 23
Telephon Nr. 1237 und 12037

**Palast-Hotel
Breidenbacher Hof**
Vornehmes Restaurant
2
Soupers
vor und nach dem Theater

Vornehmes Familien-Hotel
Elegantes erstklassiges Weinrestaurant
American Bar · Ungarische Hauskapelle

Anna Wagerer

Düsseldorf, Graf-Adolfstrasse 11
gegenüber Königsallee u. Café Corso) · Telephon 4225.
Spezialgeschäft für elegante Damenhüte.

Referiert für M. Kaig, Kalte Spiertherrstr. 93

Carl Wiegand & Co
Tel. 34 u. 498 Hofspediteure gegr. 1819
Spezialtransport-Lagerung-Zollabfertigung

Musik-Akademie Düsseldorf, Charlottenstraße 51, Telefon 9811
 Ausbildung in allen Zweigen der Musik, Konzertgesang,
 Oper, Schauspiel. Statuten gratis. Eintritt jederzeit. Dir. A. Waldeck, Sprechzeit von 4—5 Uhr



E. Schmitz & Co.

Alleestraße 35
 Fernsprecher Nr. 3895

Spezialgeschäft
 in Reiseartikeln u.
 feinen Lederwaren

Bedeutend vergrößerte Verkaufsräume

Corso=Parfümerie und Drogerie

Königsallee 84 · Telefon 8835

Feine Parfümerien. Toilette-
 Artikel und Präparate zur
 Schönheitspflege



Spielplan:

Mittwoch, 1. Oktober
 abends 7 $\frac{1}{2}$ Uhr, Ab. **4:**
**Der fliegende
 Holländer**

Donnerstag, 2. Oktober
 abends 7 $\frac{1}{2}$ Uhr, Ab. **5:**
Belinda

Freitag, 3. Oktober
 abends 7 $\frac{1}{2}$ Uhr, Ab. **6:**
Der Rosenkavalier

Samstag, 4. Oktober
 abends 7 $\frac{1}{2}$ Uhr, Ab. **7:**
 (Zum ersten Male)
Das Beschwerdebuch

Sonntag, 5. Oktober
 ab. 7 Uhr, Außer Abonnement
**Cavalleria rusticana
 Der Bajazzo**

Serne Sprachen

in der

Berlitz- Schule

Bismarckstr. 93
 Telefon 752.

.....
Nur diplomierte
 Lehrer

Übersetzungs-
 Bureau.

Dolmetschen.

Ludw. Krieger, Tel. 7728, Klosterstr. 14a, Gegr. 1875
Flügel u. Pianos von GROTRIAN, STEINWEG Nachf., G. ADAM, F. THÜRMER
 R. LIPP & SOHN, SCHIEDMAYER & SÖHNE
 HARMONIUMS CLAVIOLAS

Albert Guba Nachfolger, Pelzwarenfabrik, Grabenstraße 24—26

Käthe Moormann erteilt Unterricht in Stimmbildung und Sprechtechnik
 Berger-Allee 7 III. Telefon 3824 WICHTIG für kranke Stimmen sowie für alle, deren
 (Diplomiert von Fr^h. A. Kuypers, Berlin) Beruf den starken Gebrauch ihrer Stimmittel fordert.

Musik-Akademie

Düsseldorf, Charlottenstraße 51, Telefon 9811
 Ausbildung in allen Zweigen der Musik, Konzertgesang,
 Oper, Schauspiel Statuten gratis. Eintritt jederzeit. Dir. A. Waldeck, Sprechzeit von 4—5 Uhr

Corso=Parfümerie
 und Drogerie

Königsallee 84 · Telefon 8835

Feine Parfümerien · Toilette-

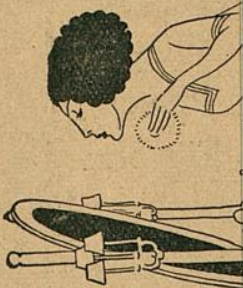

Ludw.
 Flügel u. P.

Albert Gub

Käthe Moo
 Berger-Allee 7 III. T.
 (Diplomiert von Fr^h. A. K)

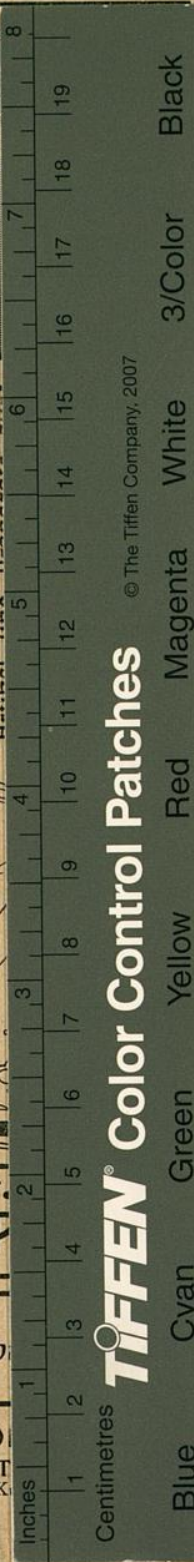
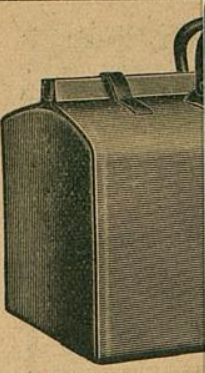

© The Tiffen Company, 2007

TIFFEN® Color Control Patches

mitz & Co.

estraße 35
 recher Nr. 3895

ialgeschäft
 iseartikeln u.
 Lederwaren

größere Verkaufsräume

Serne
 Sprachen

in der

Berlitz-
 Schule

Bismarckstr. 93
 Telefon 752.

Nur diplomierte
 Lehrer

Übersetzungs-
 Bureau.

Dolmetschen.

osterstr. 14 a, Gegr. 1875
 f., G. ADAM, F. THÜRMER
 DMAYER & SÖHNE
 CLAVIOLAS

enstraße 24—26

ung und Sprechtechnik
 n sowie für alle, deren
 ihrer Stimmittel fordert.

