

Opernstudium für Solo und Chor, Repetition studierter Partien, Ensemblestudien, Vortragsabende, Aufführung ganzer Opern, Gesangsunterricht nach bewährter Methode. Eigene Probebühne. Beste Engagementsverbindungen. Sprechzeit: 1—2 Uhr. **G. Rebentisch** Elisabethstrasse 55

Riquet-Tee

von Millionen getrunken

Fahrpläne (ab 10 Uhr abends)

1. Städtische Strassenbahn:

Nach Schluß der Vorstellung stehen Straßenbahn-Extrawagen vor dem Haupteingange des Stadttheaters in der Alleestraße nach: 1. Grafenberg, 2. Zoologischer Garten, 3. Hauptbahnhof, 4. Unterbilk (Flora) und 5. Derendorf in dieser Reihenfolge bereit. Es wird besonders darauf hingewiesen, daß der nach Derendorf fahrende Extrawagen durch die Alleestraße, Hofgartenallee, Kaiserstraße, Nordstraße und Münsterstraße fährt.

Rheinische Bahngesellschaft (ab Ratingertor):

- a) Lokalverkehr (Oberkassel) alle 1 Minuten bis abends 11⁰⁰, dann 11⁰⁵, 12⁰⁰, 12.15, 12.25, 12.35, 12.45, 12.55, 1.20, 1.30, 2.00
- b) nach Neuss: 10.22, 10.52, 11.22, 12.22,
- c) nach Crefeld: 9.59, 10.24, 10.59, 11.24, 12.24
- d) nach Uerdingen: 10.24, 11.24

3. Düsseldorf-Kaiserswerth: 10.24, 11.04, 11.44 (ab Nordstraße).

4. Staatsbahn (ab Hauptbahnhof):

- a) nach Benrath-Cöln: 10.19, 11.04, 11.13, 1.07 (alle direkt nach Cöln), 11.20 (außerdem Sonntags 12.24)
- b) nach Duisburg: 10.16, 10.49, 11.16, 12.27, 11.35, 12.08, 12.19, 1.40 (alle nach Duisburg) 12.41 (außerdem Sonntags 10.50, 11.22, 12.37)
- c) nach Neuss: 10.27, (direkt Crefeld) 10.34, 11.28, 11.46, 12.30, (außerdem Sonntags) 1.10
- d) nach Vohwinkel-Elberfeld: 10.05 (hält nur in Erkrath, 10.32, 11.20, 12.10 (hält nur in Erkrath und Vohwinkel) 1.47
- e) nach Kettwig-Essen: 10.32, 11.41 (außerdem Sonntags 10.50)
- f) nach Opladen: 10.10.
- g) nach Ohligs, Solingen, Remscheid, Lennep: 11.29 (außerdem Sonntags 12.13)
- h) nach Ratingen, Speldorf, Mülheim-Ruhr: 12.46
- i) nach Gerresheim, Mettmann, Elberfeld-M.: 11.24

Vereinigte Werkstätten für Kunst
im Handwerk A.-G.
Ausstellung Hamburg
Barkhof Haus Nr. 1.

P. Wiener Schürzen
Konfektion Elegante Maß-Anfertigung
Acherstraße 3

Musikalien!

Größtes
Spezial-
Geschäft

Franz Suppan, Oststrasse 122

Neu eröffnet
Ecke Gruppellostr.
7 Schaufenster

Pianos!

Gebüder.
HARTOCH
Fingerstr. 20.

Hotel Kaiserhof

Kaiser-Wilhelmstr. 23, 2 Minuten
vom Hauptbahnhof-Telephon 1222
1/2 Liter hell oder dunkel 28 Pl., 1/4 Liter
50 Pl. — Vorzügliche preiswerte Küche

Julius Baedeker

Gegr. 1860 G. m. b. H. Teleph. 102

**Buch-, Kunst-
und Landkartenhandlung**
Jetzt: Blumenstr. 19, am Königspl.
Sämtl. Opern- und Operettentexte
käufl. und leihweise zu haben

Bugo Bierhoff
Hof-Konditorei und Café
Feinestes
Bestellungs- und Versand-Geschäft
Ertiklaßiges Café
Konfituren-auriferer Firmen
1907 Silberne Staatsmedaille
Breitestraße 4/6 · Fernruf 7255, 7256

Abonnement **2**

Montag, den 29. September 1913:

Der Postillon von Lonjumeau

Komische Oper in 3 Akten. Musik von C. A. Adam.
Spielleitung: Benno Noeldechen. Musikalische Leitung: Paul Steinhausen.

Personen des 1. Aktes

Chapelou, ein Postillon	Heinrich Niggemeyer
Bijou, ein Wagenschmied	Ernst Winter
Marquis von Corcy, königlicher Kammerherr	Ernst Bedau
Madeleine, Wirtin	Hermine Fröhlich-Förster

Ort der Handlung: Das Wirtshaus „zur Post“ in dem Orte Lonjumeau.

Personen des 2. und 3. Aktes

Chapelou, unter dem Namen Saint-Phar, erster Sänger der Königlichen Oper	Heinrich Niggemeyer
Marquis von Corcy	Ernst Bedau
Bijou, unter dem Namen Alcindor	Ernst Winter
Bourdon, Chorführer der König- lichen Oper	Hubert Mertens
Madeleine, unter dem Namen Frau von Latoure	Hermine Fröhlich-Förster
Rosa, ihr Kammermädchen	Valerie Dietrich

Sänger und Chorführer der Oper. Nachbarn und Freunde der Frau v. Latour. Soldaten.
Ort der Handlung: Landhaus der Frau v. Latour bei Fontainebleau. Spielt 10 Jahre später.

Hierauf:

Les petits riens

Tanzszene (nach Noverre). Musik von W. A. Mozart.

Spielleitung: Marta Esche. Musikalische Leitung: Paul Steinhausen.

Amor	Marta Esche
Psyche	Käte Küpper
Alcinde	Lydia Tueek
Lucile } Schäferinnen	Käte Küpper
Amire	Caroline Reibold
Fagan	Anna Dobsky
Clitander } Schäfer	Gertrud Eckert

Schäfer, Schäferinnen, Damen, Herren, Kinder.

Nach dem 1. Akt vom „Der Postillon von Lonjumeau“ findet eine längere Pausse statt.
Umbesetzungen infolge von Erkrankungen behält sich die Direktion vor.

Kassenöffnung u. Einlaß 7 Uhr. Anfang 7 1/2 Uhr. Ende ungef. 10 1/4 Uhr.

Paul Braess, Düsseldorf Kasernenstraße 27
Telephon 543 und 8543

Teppiche, Dekorationen, Polstermöbel, Orientteppiche, Persönlicher Ein-
kauf im Orient. Gardinen, Möbel- u. Dekorationsstoffe

**HERZ-
Stiefel**

Herz-Spezial-Stiefel 16.50
Damen-Abend-Schuhe
Herren-Lack-Stiefel
Stets das Neueste!

Schuhhaus Sillermann

Ecke Grabenstraße



Die bedeutendsten Künst-
ler der Welt singen für das

Grammophon

Vorführg. sämtl. Platten
ohne Kaufzwang. Kataloge kostenlos

Grammophon-Spezialhaus G. m. b. H.
Düsseldorf, nur Königsallee 78

IBACH

Flügel,
Pianos,
Pianolas

Pianola-Pianos kauf- und
leihweise

Schadowstr. 52 Bleichstr. 23
Telephon Nr. 1237 und 12037

**Palast-Hotel
Breidenbacher Hof**
Dornehmes Restaurant

Soupers
vor und nach dem Theater

W. Thelen-Jansen

Musikalien und
Musikinstrumentenhandlung
Blumenstr. 14 · Telefon 756

Reserviert für
Hermann Mahler,
Bismarckstraße

Lipton Tea Room

Königsallee 28, I. Etage

Dienstags und Donnerstags
5 Uhr-Tee mit Konzert

Park-Hotel Vornehmes Familien-Hotel
Elegantes erstklassiges Weinrestaurant
American Bar · Ungarische Hauskapelle
DÜSSELDORF · Am Corneliusplatz

Anna Wagerer, Düsseldorf, Graf-Adolfstrasse 11
gegenüber Königsallee u. Café Corso) Telephon 4225.
Spezialgeschäft für elegante Damenhüte.

Referiert für M. Lang, Kalte Swarthertir. 93



Cari Wiegand & Co
Tel. 34 u. 4987 Hofspediteure gegr. 1819
Spezialien: Möbeltransport-Klagerung-Zollabfertigung

Musik-Akademie Düsseldorf, Charlottenstraße 51, Telefon 9811
 Ausbildung in allen Zweigen der Musik, Konzertgesang,
 Oper, Schauspiel. Stipendien gratis. Eintritt jederzeit. Dir. A. Waldeck, Sprechzeit von 4—5 Uhr

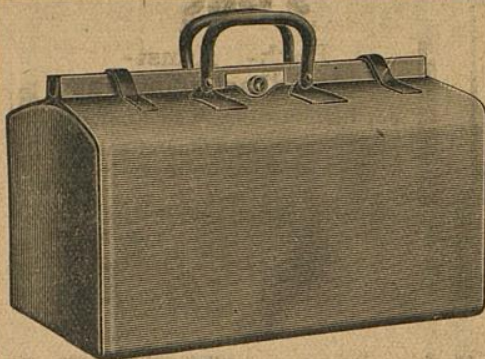

E. Schmitz & Co.

Alleestraße 35
 Fernsprecher Nr. 3895

Spezialgeschäft
 in Reiseartikeln u.
 feinen Lederwaren

Bedeutend vergrößerte Verkaufsräume

Corso=Parfümerie
 und Drogerie

Königsallee 84. Telefon 8335

Feine Parfümerien. Toilett-
 Artikel und Präparate zur
 Schönheitspflege



Spielplan:

Dienstag, 30. September
 abends 7½ Uhr, Ab. **3:**

Die Fledermaus

Mittwoch, 1. Oktober
 abends 7½ Uhr, Ab. **4:**

**Der fliegende
 Holländer**

Donnerstag, 2. Oktober
 abends 7½ Uhr, Ab. **5:**

Der Geizige

Hierauf:

Der eingebild. Kranke

Freitag, 3. Oktober
 abends 7½ Uhr, Ab. **6:**

Der Rosenkavalier

Samstag, 4. Oktober
 abends 7½ Uhr, Ab. **7:**

(Zum ersten Male)

Das Beschwerdebuch

Sonntag, 5. Oktober
 ab. 7 Uhr, Außer Abonnement
Cavalleria rusticana
Der Bajazzo

Lerne Sprachen

in der

Berlitz- Schule

Bismarckstr. 93
 Telefon 752.

Nur diplomierte
 Lehrer

Übersetzungs-
 Bureau.

Dolmetschen.

Ludw. Krieger, Tel. 7728, Klosterstr. 14a, Gegr. 1875
 Flügel u. Pianos von GÖTRIAN, STEINWEG Nachf., G. ADAM, F. THÜRMER
 R. LIPP & SOHN, SCHIEDMAYER & SÖHNE
 HARMONIUMS CLAVIOLAS

Albert Guba Nachfolger, Pelzwarenfabrik, Grabenstraße 24—26

Käthe Moormann erteilt Unterricht in Stimmführung und Sprechtechnik
 Berger-Allee 7 III, Telefon 3824 WICHTIG für kranke Stimmen sowie für alle, deren
 (Diplomiert von Fr. A. Kuypers, Berlin) Beruf den starken Gebrauch ihrer Stimmittel fordert.

Musik-Akademie

Oper, Schauspiel, Städt.

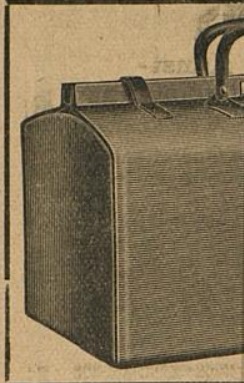

Corso=Parfümerie und Drogerie

Königsallee 84 · Telefon 8335

Feine Parfümerien · Toilette-
Artikel und Präparate zur



Ludw.
Flügel u. P.

Albert Guba

Käthe Moon

Berger-Allee 7 III. Telefon

(Diplomiert von Fr^L. A. Kuypers, Berlin)

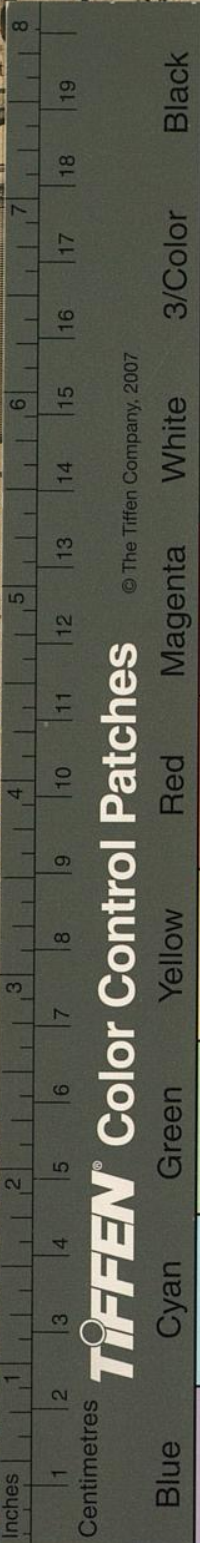

© The Tiffen Company, 2007

TIFFEN® Color Control Patches

...e 51, Telefon 9811
...er Musik, Konzertgesang,
...Sprechzeit von 4—5 Uhr

nitz & Co.

...straße 35
...cher Nr. 3895
...ulgeschäft
...eartikeln u.
...Lederwaren
...rößere Verkaufsräume

Serne Sprachen

in der

Berlitz- Schule

Bismarckstr. 93
Telephon 752.

Nur diplomierte
Lehrer

Übersetzungs-
Bureau.

Dolmetschen.

...sterstr. 14a, Gegr. 1875
...f. G. ADAM, F. THÜRMER
...MAYER & SÖHNE
...CLAVIOLAS

...enstraße 24—26

...ung und Sprechtechnik
... sowie für alle, deren
Beruf den starken Gebrauch ihrer Stimmittel fordert.