

Opernstudium für Solo und Chor, Repetition studierter Partien, Ensemblestudien, Vortragsabende, Aufführung ganzer Opern, Gesangsunterricht nach bewährter Methode. Eigene Probebühne. Beste Engagementsverbindungen. Sprechzeit: 1—2 Uhr. **G. Rebentisch** Elisabethstrasse 55

Riquet-Tee

von Millionen getrunken

Fahrpläne (ab 10 Uhr abends)

1. Städtische Strassenbahn:

Nach Schluß der Vorstellung stehen Straßenbahn-Extrawagen vor dem Haupteingange des Stadttheaters in der Alleestraße nach: 1. Grafenberg, 2. Zoologischer Garten, 3. Hauptbahnhof, 4. Unterbilk (Flora) und 5. Derendorf in dieser Reihenfolge bereit. Es wird besonders darauf hingewiesen, daß der nach Derendorf fahrende Extrawagen durch die Alleestraße, Hofgartenallee, Kaiserstraße, Nordstraße und Münsterstraße fährt.

Rheinische Bahngesellschaft (ab Ratingertor):

- a) Lokalverkehr (Oberkassel) alle 1⁰ Minuten bis abends 11⁰⁰, dann 11⁰⁵, 12⁰¹, 12.15, 12.25, 12.35, 12.45, 12.55, 1.20, 1.30, 2.00.
- b) nach Neuss: 10.22, 10.52, 11.22, 12.22,
- c) nach Crefeld: 9.59, 10.24, 10.59, 11.24, 12.24
- d) nach Uerdingen: 10.24, 11.24

3. Düsseldorf-Kaiserswerth: 10.24, 11.04, 11.44 (ab Nordstraße).

4. Staatsbahn (ab Hauptbahnhof):

- a) nach Benrath-Cöln: 10.19, 11.04, 11.13, 1.07 (alle direkt nach Cöln), 11.20 (außer dem Sonntags 12.24)
- b) nach Duisburg: 10.16, 10.49, 11.16, 12.27, 11.35, 12.08, 12.19, 1.40 (alle direkt nach Duisburg) 12.41 (außerdem Sonntags 10.50, 11.22, 12.37)
- c) nach Neuss: 10.27, (direkt Crefeld) 10.34, 11.28, 11.46, 12.30, (außerdem Sonntags) 11.10, 12.10
- d) nach Vohwinkel-Elberfeld: 10.05 (hält nur in Erkrath), 10.32, 11.30, 12.11 (hält nur in Erkrath und Vohwinkel) 1.47
- e) nach Kettwig-Essen: 10.32, 11.41 (außerdem Sonntags 10.50)
- f) nach Opladen: 10.10.
- g) nach Ohligs, Solingen, Remscheid, Lennep: 11.29 (außerdem Sonntags 12.13)
- h) nach Ratingen, Speiltdorf, Mülheim-Ruhr: 12.46
- i) nach Gerresheim, Mettmann, Elberfeld-M.: 11.24

Vereinigte Werkstätten für Kunst
im Handwerk A.-G.
Ausstellung Hamburg
Barkhof Haus Nr. 1.

P. Wiener Schürzen
Konfektion Elegante Maß-Anfertigung
Ackerstraße 3

Referiert für P. 101. Bfalter Hannoverlag. Graf-Bldoffstraße 44

Musikalien!

Größtes Spezial-Geschäft

Franz Suppan, Oststrasse 122

Neu eröffnet Ecke Grupellostr. 7 Schaufenster

Pianos!

Gebrüder **HARTOCH**
Flingerstr. 20.

Hotel Kaiserhof
Kaiser-Wilhelmstr. 23, 2 Minuten vom Hauptbahnhof-Telephon 1222
1/2 Liter hell oder dunkel 28 Pf., 1/4 Liter 50 Pf. — Vorzügliche preiswerte Küche

Julius Baedeker
Gegr. 1860 G. m. b. H. Teleph. 102
Buch-, Kunst- und Landkartenhandlung
Jetzt: Blumenstr. 19, am Königspl.
Großes Lager auf allen Literaturgebieten
Ständige Kunstausstellung. Sämtl. Opern- u. Operettentexte käuflich u. leihw. zu haben

Hugo Bierhoff
Hof-Konditorei und Café
Feinestes Bestellungs- und Verland-Geschäft
Eritikalliges Café
Konfitürenbaurfertiger Firmen
1907 Silberne Staatsmedaille
Breitestraße 4/6 · Fernruf 7255, 7256

Abonnement **8** Abonnement **8**

Samstag, den 27. September 1913:

BELINDE

Ein Liebesstück in 5 Akten von Herbert Eulenberg.
Spielleitung: Béla Duschak.

PERSONEN:

Belinde	Marta Santen als Gast
Hyazinth, ihr Bruder, ein Mensch vom letzten Adel	Robert Scholz
Eugen, ihr Mann	Hugo Bauer
Roger, der Jüngling, ihr Bräutigam	Robert Hermans
Ignaz, Rogers Oheim	Robert Nonnenbruch
Cäcilie, Rogers Schwester	Selma Wuttke
Moritz, ein schönlicher, kleiner Buckel	Ernst Herz
Philipp, der alte Diener von Hyazinth	Erich Ponto

Der Schauplatz aller fünf Akte ist in Belindens Haus und Herz, gestern, heute und morgen.
Nach dem 3. Akt findet eine längere Pause statt.
Krank: Gisela Hawelka.

Kassenöffnung u. Einlaß 7 Uhr. Anfang 7 1/2 Uhr. Ende ungef. 10 1/2 Uhr.

W. Thelen-Jansen
Musikalien und Musikinstrumentenhandlung
Blumenstr. 14 · Telefon 756

Referiert für Hermann Mahler, Bismarckstraße

Lipton Tea Room
Königsallee 28, I. Etage
Dienstags und Donnerstags
5 Uhr-Tee mit Konzert

HERZ-STIEFEL
Herz-Spezial-Stiefel 16.50
Damen-Abend-Schuhe
Herren-Lack-Stiefel
Stets das Neueste!
Schuhhaus Silbermann
Ecke Grabenstraße

Referiert für Ludwig Blum

IBACH Flügel, Pianos, Pianolas
Pianola-Pianos kauf- und leihweise
Schadowstr. 52 Bleichstr. 23
Telephon Nr. 1237 und 12037

Palast-Hotel Breidenbacher Hof
Dornehmes Restaurant
Soupers vor und nach dem Theater

Paul Braess, Düsseldorf Kasernenstraße 27
Telephon 543 und 8543
Teppiche, Dekorationen, Polstermöbel, Orientteppiche, Persönlicher Einkauf im Orient.
Gordinen, Möbel- u. Dekorationsstoffe

Park-Hotel
DÜSSELDORF · Am Corneliusplatz

Vornehmes Familien-Hotel
Elegantes erstklassiges Weinrestaurant
American Bar · Ungarische Hauskapelle

Anna Wagerer

Düsseldorf, Graf-Adolfstrasse 11
gegenüber Königsallee u. Café Corso — Telephon 4225.
Spezialgeschäft für elegante Damenhüte.

Referiert für M. Lang, Kalle-Swerthofstr. 93

Carl Wiegandt & Co., Kofspöthentore
Gegründet 1871 · Düsseldorf · Telef. 34 u. 4987
Spezial: Möbeltransport, Lagerung, Güterverpackung, Zollabfertigung

Musik-Akademie

Düsseldorf, Charlottenstraße 51, Telefon 9811
 Ausbildung in allen Zweigen der Musik, Konzertgesang,
 Oper, Schauspiel. Statuten gratis. Eintritt jederzeit. Dir. A. Wa deck, Sprechzeit von 4—5 Uhr



E. Schmitz & Co.

Alleestraße 35
 Fernsprecher Nr. 3895

Spezialgeschäft
 in Reiseartikeln u.
 feinen Lederwaren

Bedeutend vergrößerte Verkaufsräume

Corso=Parfümerie und Drogerie

Königsallee 84 · Telefon 8335

Feine Parfümerien · Toilette-
 Artikel und Präparate zur
 Schönheitspflege



Spielplan:

Sonntag, 28. September
 abends 7 Uhr, Ab. **1**:

Der Troubadour
 Montag, 29. September

abends 7 1/2 Uhr, Ab. **2**:

**Der Postillon von
 Lonjumeau**

Hierauf:

Les petits riens
 Dienstag, 30. September
 abends 7 1/2 Uhr, Ab. **3**:

Die Fledermaus
 Mittwoch, 1. Oktober

abends 7 1/2 Uhr, Ab. **4**:

**Der fliegende
 Holländer**

Donnerstag, 2. Oktober
 abends 7 1/2 Uhr, Ab. **5**:

Der Gelzige

Hierauf:

Der eingebild. Kranke

Freitag, 3. Oktober
 abends 7 1/2 Uhr, Ab. **6**:

Der Rosenkavalier

Samstag, 4. Oktober
 abends 7 1/2 Uhr, Ab. **7**:

(Zum ersten Male)

Das Beschwerdebuch

Lerne Sprachen

in der

Berlitz- Schule

Bismarckstr. 93
 Telefon 752.

Nur diplomierte
 Lehrer

Übersetzungs-
 Bureau.

Dolmetschen.

Ludw. Krieger, Tel. 7728, Klosterstr. 14 a, Gegr. 1875
 Flügel u. Pianos von GROTRIAN, STEINWEG Nachf., G. ADAM, F. THÜRMER
 R. LIPP & SOHN, SCHIEDMAYER & SÖHNE
 HARMONIUMS — CLAVIOLAS

Albert Guba Nachfolger, Pelzwarenfabrik, Grabenstraße 24—26

Käthe Moormann erteilt Unterricht in Stimmbildung und Sprechtechnik
 Berger-Allee 7 III, Telefon 3824 WICHTIG für kranke Stimmen sowie für alle, deren
 (Diplomiert von Fr^l. A. Kuypers, Berlin) Beruf den starken Gebrauch ihrer Stimmittel fordert

Musik-Aka
Oper, Schauspiel. Statu

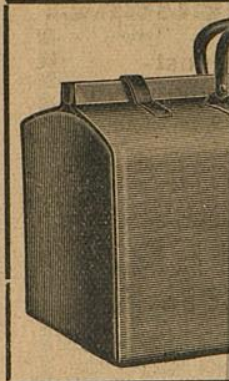

**Corso=Parfümerie
und Drogerie**

Königsallee 84 · Telefon 8835
Feine Parfümerien · Toilette=



**Ludw
Flügel u.**

Albert Gu

Käthe Mo

Berger-Allee 7 III. Telefon 3824
(Diplomiert von Fr. A. Kuypers, Berlin)

WICHTIG für kranke Stimmen sowie für alle, deren Beruf den starken Gebrauch ihrer Stimmittel fordert

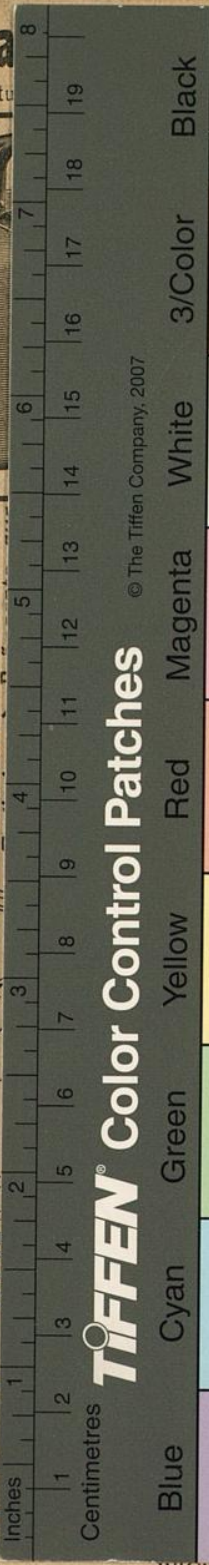

TIFFEN® Color Control Patches
© The Tiffen Company, 2007

Be 51, Telefon 9811
er Musik, Konzertgesang,
Sprechzeit von 4—5 Uhr

nitz & Co.

straße 35
echer Nr. 3895
algeschäft
iseartikeln u.
Lederwaren

größere Verkaufsräume

**Lerne
Sprachen**

in der

**Berlitz-
Schule**

Bismarckstr. 93
Telephon 752.

Nur diplomierte
Lehrer

Übersetzungs-
Bureau.

Dolmetschen.

Klosterstr. 14a, Gegr. 1875
schf. G. ADAM, F. THÜRMER
EDMAYER & SÖHNE
CLAVIOLAS

benstraße 24—26

ildung und Sprechtechnik