

Opernstudium für Solo und Chor, Repetition studierter Partien, Ensemblestudien,
Vortragsabende, Auführung ganzer Opern, Gesangsunterricht nach
bewährter Methode. Eigene Probebühne. Beste Elisabeth-Engagementsverbindungen. Sprechzeit: 1—2 Uhr. **G. Rebentisch** strasse 55

Riquet-Tee

von Millionen getrunken

Fahrpläne (ab 10 Uhr abends)

1. Städtische Strassenbahn:

Nach Schluß der Vorstellung stehen Straßenbahn-Extrawagen vor dem Haupteingange des Stadttheaters in der Alleestraße nach: 1. Grafenberg, 2. Zoologischer Garten, 3. Hauptbahnhof, 4. Unterbilk (Flora) und 5. Derendorf in dieser Reihenfolge bereit. Es wird besonders darauf hingewiesen, daß der nach Derendorf fahrende Extrawagen durch die Alleestraße, Hofgartenallee, Kaiserstraße, Nordstraße und Münsterstraße fährt.

Rheinische Bahngesellschaft (ab Ratingertor):

- a) Lokalverkehr (Oberkassel) alle 15 Minuten bis abends 11⁴⁹, dann 11⁵⁵, 12⁰¹, 12.15, 12.25, 12.35, 12.45, 12.55, 1.20, 1.30, 2.00
- b) nach Neuss: 10.22, 10.52, 11.22, 12.22,
- c) nach Crefeld: 9.59, 10.24, 10.59, 11.24, 12.24
- d) nach Uerdingen: 10.24, 11.24

3. Düsseldorf-Kaiserswerth: 10.24, 11.04, 11.44 (ab Nordstraße).

4. Staatsbahn (ab Hauptbahnhof):

- a) nach Benrath-Cöln: 10.19, 11.04, 11.13, 1.07 (alle direkt nach Cöln), 11.20 (außer dem Sonntags 12.24)
- b) nach Duisburg: 10.16, 10.49, 11.16, 12.27, 11.35, 12.08, 12.19, 1.40 (alle nach Duisburg) 12.41 (außer dem Sonntags 10.50, 11.22, 12.37)
- c) nach Neuss: 10.27, (direkt Crefeld) 10.34, 11.28, 11.46, 12.30, (außer dem Sonntags) 1.10, Sonntags).
- d) nach Vohwinkel-Elberfeld: 10.05 (hält nur in Erkrath), 10.32, 11.30, 12.11 (hält nur in Erkrath und Vohwinkel) 1.47
- e) nach Kettwig-Essen: 10.32, 11.41 (außer dem Sonntags 10.50)
- f) nach Opladen: 10.10.
- g) nach Ohligs, Solingen, Remscheid, Lennep: 11.29 (außer dem Sonntags 12.13)
- h) nach Ratingen, Speldorf, Mülheim-Ruhr: 12.46
- i) nach Gerresheim, Mettmann, Elberfeld-M.: 11.24

Vereinigte Werkstätten für Kunst

im Handwerk A.-G.

Ausstellung Hamburg

Barkhof Haus Nr. 1.

P. Wiener Schürzen
 Konfektion Elegante Maß-Anfertigung
 Ackerstraße 3

Referiert für P. (v). E. Haller Hammerichlag, Graf-Adolfstraße 44

Musikalien!

Größtes
Spezial-
Geschäft

Franz Suppan, Oststrasse 122

Neu eröffnet
Ecke Grupellostr.
7 Schaufenster

Pianos!

Gebrüder **MARTOCH**
Fingerstr. 20.

Hotel Kaiserhof

Kaiser-Wilhelmstr. 23, 2 Minuten
vom Hauptbahnhof-Telephon 1222
1/4 Liter hell oder dunkel 28 Pf., 1/2 Liter
50 Pf. — Vorzügliche preiswerte Küche

Julius Baedeker
Gegr. 1860 G. m. b. H. Teleph. 102

**Buch-, Kunst-
und Landkartenhandlung**

Jetzt: Blumenstr. 19, am Königspl.
Großes Lager auf allen Literaturgebieten
Ständige Kunstausstellung. Sämtl. Opern-
u. Operettentexte käuflich u. leihw. zu haben

Hugo Bierhoff
Hof-Konditorei und Café
Feinestes
Bestellungs- und Versand-Geldidit
Erfolgreichstes Café
Konfitüren nur erprobter Firmen
1907 Silberne Staatsmedaille
Brettelstraße 4/6 • Fernruf 7255, 7256

Abonnement **6**

Abonnement **6**

Donnerstag, den 25. September 1913:

Zum ersten Male:

BELINDE

Ein Liebesstück in 5 Akten von Herbert Eulenberg.

Spielleitung: Béla Duschak.

PERSONEN:

Belinde	Marta Santen als Gast
Hyazinth, ihr Bruder, ein Mensch vom letzten Adel	Robert Scholz
Eugen, ihr Mann	Hugo Bauer
Roger, der Jüngling, ihr Bräutigam	Robert Hermans
Ignaz, Rogers Oheim	Robert Nonnenbruch
Cäcilie, Rogers Schwester	Selma Wuttke
Moritz, ein schönlicher, kleiner Buckel	Ernst Herz
Philipp, der alte Diener von Hyazinth	Erich Ponto

Der Schauplatz aller fünf Akte ist in Belindens Haus und Herz,
gestern, heute und morgen.

Nach dem 3. Akt findet eine längere Pause statt.

Krank: Gisela Hawelka.

Kassenöffnung u. Einlaß 7 Uhr. Anfang 7 1/2 Uhr. Ende ungef. 10 1/2 Uhr.

W. Thelen-Jansen
Musikalien und
Musikinstrumentenhandlung
Blumenstr. 14 • Telefon 756

Referiert für
Hermann Mahler,
Bismarckstraße

Lipton Tea Room
Königsallee 28, I. Etage

Dienstags und Donnerstags
5Uhr-Tee mit Konzert

Paul Braess, Düsseldorf Kasernenstraße 27
Telephon 543 und 8543
Teppiche, Dekorationen, Polstermöbel, **Orientteppiche** Persönlicher Ein-
kauf im Orient.
Gardinen, Möbel- u. Dekorationsstoffe

HERZ-STIEFEL
HERZ-Schuhfabrik
Herz-Spezial-Stiefel 16.50
Damen-Abend-Schuhe
Herren-Lack-Stiefel
Stets das Neueste!
Schuhhaus Silbermann
Ecke Grabenstraße

Referiert
für Ludwig Blum

IBACH Flügel,
Pianos,
Pianolas
Pianola-Pianos kauf- und
leihweise
Schadowstr. 52 Bleichstr. 23
Telephon Nr. 1237 und 12037

**Palast-Hotel
Breidenbacher Hof**
Dornehmes Restaurant
Soupers
vor und nach dem Theater

Park-Hotel Vornehmes Familien-Hotel
Elegantes erstklassiges Weinrestaurant
American Bar • Ungarische Hauskapelle
DÜSSELDORF • Am Corneliusplatz

Anna Wagerer, Düsseldorf, Graf-Adolfstrasse 11
gegenüber Königsallee u. Café Corso • Telephon 4225.
Spezialgeschäft für elegante Damenhüte.

Referiert für M. Lang, Kaiserswertherstr. 93

Carl Wiegandt & Co., Hofspeitlere
 Gegründet 1871 • **Möbelfabrik** • Teleph. 34 u. 4987
 Spezialität: Möbeltransport, Lagerung, Silberbesteller, Zylinderflüge

Musik-Akademie

Düsseldorf, Charlottenstraße 51, Telephon 9811
 Ausbildung in allen Zweigen der Musik, Konzertgesang,
 Oper, Schauspiel. Statuten gratis. Eintritt jederzeit. Dir. A. Waldeck, Sprechzeit von 4—5 Uhr

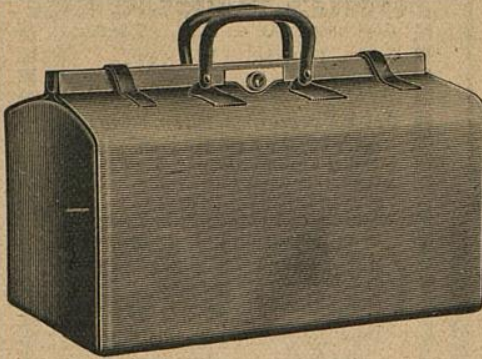

E. Schmitz & Co.

Alleestraße 35
 Fernsprecher Nr. 3895

Spezialgeschäft
 in Reiseartikeln u.
 feinen Lederwaren

Bedeutend vergrößerte Verkaufsräume

Corso-Parfümerie und Drogerie

Königsallee 84. Telephon 8335

Feine Parfümerien · Toilette-
 Artikel und Präparate zur
 Schönheitspflege



Spielplan:

Freitag, 26. September
 abends 7 1/2 Uhr, Ab. **7**:
Fidello

Samstag, 27. September
 abends 7 1/2 Uhr, Ab. **8**:
Bellinde

Sonntag, 28. September
 abends 7 Uhr, Ab. **1**:
Der Troubadour

Lerne Sprachen

in der

Berlitz- Schule

Bismarckstr. 93
 Telephon 752.

Nur diplomierte
 Lehrer

Übersetzungs-
 Bureau.

Dolmetschen.

Ludw. Krieger, Tel. 7728, Klosterstr. 14a, Gegr. 1875
 Flügel u. Pianos
 von GROTRIAN, STEINWEG Nachf., G. ADAM, F. THÜRMER
 R. LIPP & SOHN, SCHIEDMAYER & SÖHNE
 — HARMONIUMS — CLAVIOLAS —

Albert Guba Nachfolger, Pelzwarenfabrik, Grabenstraße 24—26

Käthe Moormann erteilt Unterricht in Stimmbildung und Sprechtechnik

Berger-Allee 7 III. Telephon 3824 WICHTIG für kranke Stimmen sowie für alle, deren
 (Diplomiert von Fr. A. Kuypers, Berlin) Beruf den starken Gebrauch ihrer Stimmittel fordert.

Musik-Akademie

Oper, Schauspiel. Statute

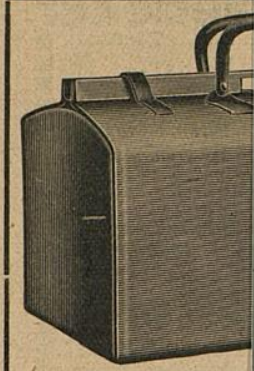

Corso=Parfümerie und Drogerie

Königsallee 84. Telefon 8335
Feine Parfümerien. Toilette-Artikel und Präparate zur

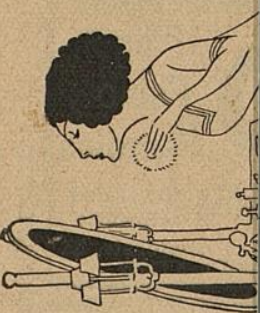

Ludw. Flügel u. Pi

Albert Guba

Käthe Moor

Berger-Allee 7 III. Telefon 3824
(Diplomiert von Fr^L. A. Kuypers, Berlin)

© The Tiffen Company, 2007

TIFFEN® Color Control Patches

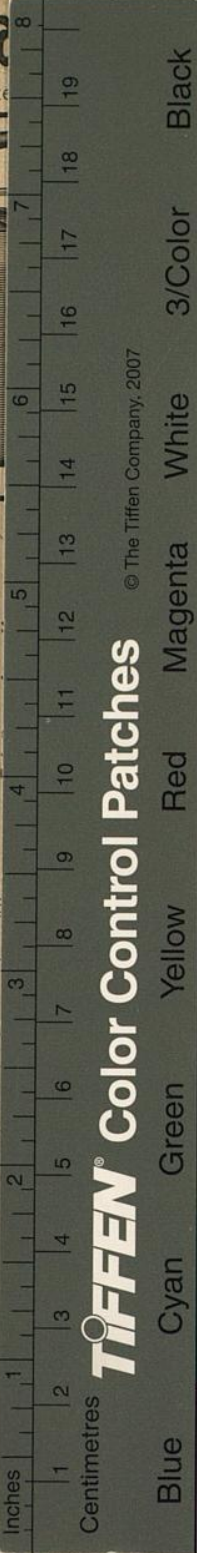

Color	3/Color
Black	Black
White	White
Magenta	Magenta
Red	Red
Yellow	Yellow
Green	Green
Cyan	Cyan
Blue	Blue

e 51, Telefon 9811
r Musik, Konzertgesang,
Sprechzeit von 4—5 Uhr

nitz & Co.
straße 35
cher Nr. 3895
lgeschäft
eartikeln u.
Lederwaren
ößerte Verkaufsräume

Lerne Sprachen
in der
Berlitz-Schule
Bismarckstr. 93
Telephon 752.
.....
Nur diplomierte
Lehrer
.....
Übersetzungs-
Bureau.
Dolmetschen.

sterstr. 14a, Gegr. 1875
G. ADAM, F. THÜRMER
MAYER & SÖHNE
CLAVIOLAS

nstraße 24—26

ung und Sprechtechnik

WICHTIG für kranke Stimmen sowie für alle, deren Beruf den starken Gebrauch ihrer Stimmittel fordert.