

2379

Opernstudium für Solo und Chor, Repetition studierter Partien, Ensemblestudien, Vortragsabende, Aufführung ganzer Opern, Gesangsunterricht nach bewährter Methode. Eigene Probebühne. Beste Engagementsverbindungen. Sprechzeit: 1—2 Uhr. **G. Rebentisch** Elisabethstrasse 55

Riquet-Tee

von Millionen getrunken

Fahrpläne (ab 10 Uhr abends)

1. Städtische Strassenbahn:

Nach Schluß der Vorstellung stehen Straßenbahn-Extrawagen vor dem Haupteingange des Stadttheaters in der Alleestraße nach: 1. Grafenberg, 2. Zoologischer Garten, 3. Hauptbahnhof, 4. Unterbilk (Flora) und 5. Derendorf in dieser Reihenfolge bereit. Es wird besonders darauf hingewiesen, daß der nach Derendorf fahrende Extrawagen durch die Alleestraße, Hofgartenallee, Kaiserstraße, Nordstraße und Münsterstraße fährt.

Rheinische Bahngesellschaft (ab Ratingertor):

- a) Lokalverkehr (Oberkassel) alle 10 Minuten bis abends 11⁴⁰, dann 11⁵⁰, 12⁰⁰, 12.15, 12.25, 12.35, 12.45, 12.55, 1.20, 1.30, 2.00
- b) nach Neuss: 10.22, 10.52, 11.22, 12.22,
- c) nach Crefeld: 9.59, 10.24, 10.59, 11.24, 12.24
- d) nach Uerdingen: 10.24, 11.24

3. Düsseldorf-Kaiserswerth: 10.24, 11.04, 11.44 (ab Nordstraße).

4. Staatsbahn (ab Hauptbahnhof):

- a) nach Benrath-Cöln: 10.19, 11.04, 11.13, 1.07 (alle direkt nach Cöln), 11.20 (außer dem Sonntags 12.24)
- b) nach Duisburg: 10.16, 10.49, 11.16, 12.27, 11.35, 12.08, 12.19, 1.40 (alle nach Duisburg) 12.41 (außerdem Sonntags 10.50, 11.22, 12.37)
- c) nach Neuss: 10.27, (direkt Crefeld) 10.34, 11.28, 11.46, 12.30, (außerdem 11.10, Sonntags).
- d) nach Vohwinkel-Elberfeld: 10.05 (hält nur in Erkrath), 10.32, 11.30, 12.11 (hält nur in Erkrath und Vohwinkel) 1.47
- e) nach Kettwig-Essen: 10.32, 11.41 (außerdem Sonntags 10.50)
- f) nach Opladen: 10.10.
- g) nach Ohligs, Solingen, Remscheid, Lennep: 11.29 (außerdem Sonntags 12.13)
- h) nach Ratingen, Speldorf, Mülheim-Ruhr: 12.46
- i) nach Gerresheim, Mettmann, Elberfeld-M.: 11.24

Vereinigte Werkstätten für Kunst

im Handwerk A.-G.

Ausstellung Hamburg

Barkhof Haus Nr. 1.

Musikalien!

Größtes
Spezial-
Geschäft

Franz Suppan, Oststrasse 122

Neu eröffnet
Ecke Grupellostr.
7 Schaufenster

Pianos!

Gebrüder
HARTOCH
Flingerstr. 20.

Hotel Kaiserhof

Kaiser-Wilhelmstr. 23, 2 Minuten
vom Hauptbahnhof · Telephon 1222
1/2 Liter hell oder dunkel 28 Pf., 1/2 Liter
50 Pf. — Vorzügliche preiswerte Küche

Julius Baedeker

Gegr. 1860 G. m. b. H. Teleph. 102

Buch-, Kunst-
und Landkartenhandlung

Jetzt: Blumenstr. 19
(am Königsplatz)

Großes Lager auf allen Literaturgebieten
Ständige Kunstausstellung



**HERZ-
Stiefel**

Herz-Spezial-Stiefel 16.50
Damen-Abend-Schuhe
Herren-Lack-Stiefel
Stets das Neueste!

Schuhhaus Silbermann

Ecke Grabenstraße

Hugo Bierhoff
Hof-Konditorei und Café

Feinestes
Bestellungs- und Verland-Geschäft
Erfikalliges Café
Konfitüren · nur · er · ter · Firmen
1907 Silberne Staatsmedaille
Brettelstraße 4/6 · Fernruf 7255, 7256

Abonnement **4**

Dienstag, den 23. September 1913:

Abonnement **4**

Gastspiel von Melitta Heim vom Opernhaus Frankfurt a. M.

RIGOLETTO

Oper in 4 Akten von G. Verdi.

Spielleitung: Benno Noeldechen.

Musikalische Leitung: Werner Wolff.

PERSONEN:

Der Herzog von Mantua	Bernardo Bernardi
Rigoletto, sein Hofnarr	August Kieß
Gilda, dessen Tochter	*
Graf von Monterone	Erich Hanfstaengl
Graf von Ceprano	Hans Thometzek
Die Gräfin, seine Gemahlin	Annie Lighthart
Marullo, Kavalier	Hubert Mertens
Borsa, Höfling	Willy Placke
Sparafucile, ein Bandit	Hermann Wucherpfennig
Maddalena, seine Schwester	Grete Blaha
Giovanna, Gildas Gesellschafterin	Grete Bedau
Ein Gerichtsdienner	Franz Geibel
Ein Page der Herzogin	Wally Rosner

Herren und Damen vom Hofe, Pagen, Hellebardiere.

* * * Gilda: Melitta Heim als Gast.

Die Handlung spielt in der Stadt Mantua und deren Umgebung.

Nach dem 2. Aufzuge findet eine längere Pause statt.

Umbesetzungen infolge von Erkrankungen behält sich die Direktion vor.
Textbücher sind an der Kasse und bei den Billetteuren zu haben.

Krank: Hermine Fröhlich-Förster.

Kassenöffnung u. Einlaß 7 Uhr. Anfang 7 1/2 Uhr. Ende ungef. 10 Uhr.

W. Thelen-Jansen

Musikalien und
Musikinstrumentenhandlung
Blumenstr. 14 · Telefon 756

Referviert für
Hermann Mahler,
Bismarckstraße

Lipton Tea Room

Königsallee 28, I. Etage

Dienstags und Donnerstags
5Uhr-Tee mit Konzert

Paul Braess, Düsseldorf

Kasernenstraße 27
Telephon 543 und 8543

Teppiche, Dekorationen, Polstermöbel, Gardinen, Möbel- u. Dekorationsstoffe

Orientteppiche
Persönlicher Ein-
kauf im Orient.

Flügel,
Pianos,
Pianolas

iBACH
Pianola-Pianos

Schadowstr. 52 kauf- und
leihweise
Bleichstr. 23
Telephon Nr. 1237 und 12037

Palast-Hotel
Breidenbacher Hof

Dornehmes Restaurant

Soupers
vor und nach dem Theater

Park-Hotel
DÜSSELDORF · Am Corneliusplatz

Vornehmes Familien-Hotel
Elegantes erstklassiges Weinrestaurant
American Bar · Ungarische Hauskapelle

Anna Wagerer

Düsseldorf, Grat-Adolfstraße 11
gegenüber Königsallee u. Café Corso · Telephon 4225.
Spezialgeschäft für elegante Damenhüte.

Referviert für P. Wienen, Ederstraße 3

Referviert für Phot. Breiler Hammerichlag, Graf-Adolfstraße 44

Referviert für M. Laag, Kalkerswertherstr. 93



Musik-Akademie Düsseldorf, Charlottenstraße 51, Telephon 9811
 Ausbildung in allen Zweigen der Musik, Konzertgesang,
 Oper, Schauspiel. Stütuten gratis. Eintritt jederzeit. Dir. A. Waldeck, Sprechzeit von 4—5 Uhr

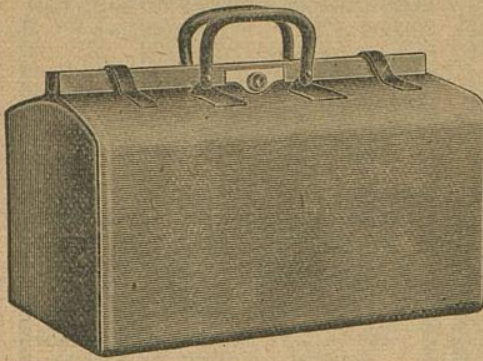

E. Schmitz & Co.

Alleestraße 35
 Fernsprecher Nr. 3895

Spezialgeschäft
 in Reiseartikeln u.
 feinen Lederwaren

Bedeutend vergrößerte Verkaufsräume

Corso-Parfümerie und Drogerie

Königsallee 84 · Telephon 8835

Feine Parfümerien · Toilette-
 Artikel und Präparate zur
 Schönheitspflege



Spielplan:

Mittwoch, 24. September
 abends 7 $\frac{1}{2}$ Uhr, Ab. **5**:

**Der Postillon von
 Lonjumeau**

Hierauf:

**Les petits riens
 (Tanzspiel)**

Donnerstag, 25. September
 abends 7 $\frac{1}{2}$ Uhr, Ab. **6**:

(Zum ersten Male)

Belinde

Freitag, 26. September
 abends 7 $\frac{1}{2}$ Uhr, Ab. **7**:

Fidelio

Samstag, 27. September
 abends 7 $\frac{1}{2}$ Uhr, Ab. **8**:

Belinde

Sonntag, 28. September
 abends 7 Uhr, Ab. **1**:

Der Troubadour

Lerne Sprachen

in der

Berlitz- Schule

Bismarckstr. 93
 Telephon 752.

Nur diplomierte
 Lehrer

Übersetzungs-
 Bureau.

Dolmetschen.

Ludw. Krieger, Tel. 7728, Klosterstr. 14a, Gegr. 1875
Flügel u. Pianos von GROTRIAN, STEINWEG Nachf., G. ADAM, F. THÜRMER
 R. LIPP & SOHN, SCHIEDMAYER & SÖHNE
 HARMONIUMS ——— CLAVIOLAS ———

Albert Guba Nachfolger, Pelzwarenfabrik, Grabenstraße 24—26

Käthe Moormann erteilt Unterricht in Stimmbildung und Sprechtechnik
 Berger-Allee 7 III, Telephon 3824 WICHTIG für kranke Stimmen sowie für alle, deren
 (Diplomiert von Fr^L. A. Kuypers, Berlin) Beruf den starken Gebrauch ihrer Stimmittel fordert.

Musik-Akademie

Oper, Schauspiel, Stütze

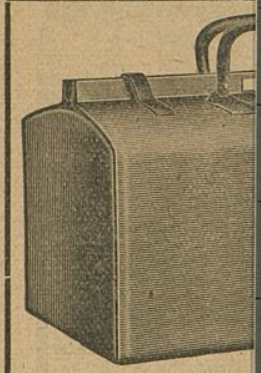

**Corso-Parfümerie
und Drogerie**

Königsallee 84 · Telefon 8835

Feine Parfümrien · Toilette-
Artikel und Präparate zur

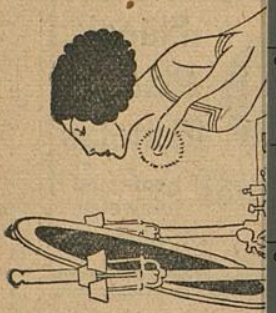

**Ludw.
Flügel u. Pi**

Albert Guba

Käthe Moor

Berger-Allee 7 III, Tel. ...
(Diplomiert von Fr. A. Kuypers, Berlin)

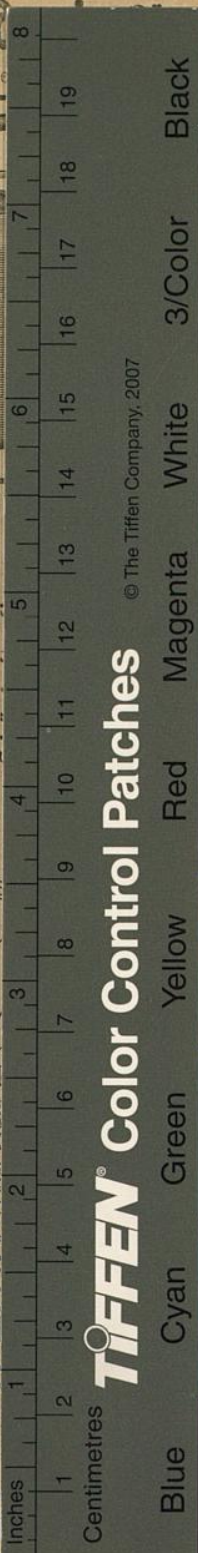

TIFFEN® Color Control Patches
© The Tiffen Company, 2007

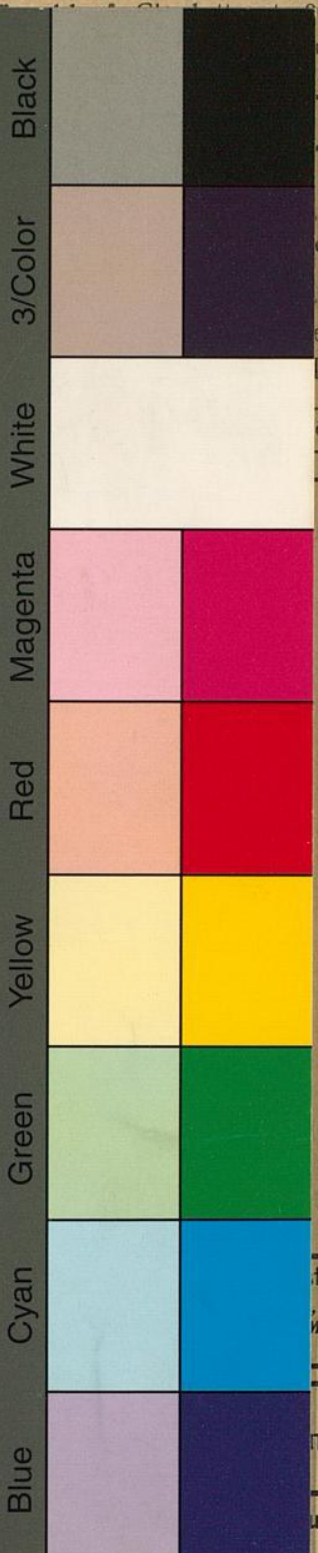

...e 51, Telephon 9811
...r Musik, Konzertgesang,
...Sprechzeit von 4—5 Uhr

nitz & Co.

...traße 35
...cher Nr. 3895

...lgeschäft
...eartikeln u.
...Lederwaren

...öberte Verkaufsräume

**Lerne
Sprachen**

in der

**Berlitz-
Schule**

Bismarckstr. 93
Telephon 752.

.....
Nur diplomierte
Lehrer
.....

Übersetzungs-
Bureau.

Dolmetschen.

...terstr. 14a, Gegr. 1875

**G. ADAM, F. THÜRMER
MAYER & SÖHNE
CLAVIOLAS**

...nstraße 24—26

...ung und Sprechtechnik
...sowie für alle, deren
Beruf den starken Gebrauch ihrer Stimmittel fordert.