

1575

Schadowstr. 21

Chasalla

Fertig nach Maß, hygienisch richtig, elegant.



Dieterichs Flaschenbiere in täglich frischer Brauereiabfüllung

und zwar: <i>Dieterich's</i> erste Qualität hell . . .	à 15 Pfg.	} per Flasche frei Haus exkl. Flaschenpfand
<i>Dieterich's</i> erste Qualität dunkel . . .	à 15 Pfg.	
<i>Dieterich's</i> Tafelbier	à 14 Pfg.	

liefert bei Bestellung durch Postkarte oder Tel. 48 u. 1949 **Brauerei Gebr. Dieterich A.-G. Düsseldorf**

Meder's **TEPPICH-**Reinigungs-Werk Münsterstrasse 71
Fernsprecher 2782
mech. — *Mottenvertilgung unter Garantie* —

Gebr. **Steinrück** **Düsseldorf** Duisburgerstr. 62/64
Fernsprecher 1146 u. 8337
Bau- u. Möbelbeschläge, Eisenwaren, Werkzeuge

+ Für Kranke. **+** **C. Lauterbach · Düsseldorf**
Grupellostraße 14 · Fernsprecher 6220

Habe seit Jahren große Heilerfolge durch mein eigenes homöopath. Heilverfahren.
Sprechstunden (außer Mittwochs und Samstags) nachmittags 3-7 Uhr, Sonntags 10-12 Uhr

Reinh. Biehl, Kurzestr. 18

Eigene Erzeugnisse und Lager moderner Rohmöbel sowie Kranken-
Klosetts und Ruhesessel, Kinderwagen
Puppenwagen, Kindermöbel usw. · Korbwaren aller Art — Reparaturen gut und billig.

Spezial-Bürstengeschäft

Josef Kessel

Hoflieferant

nur Flingerstraße Nr. 19.

Stets Lager der neuesten
Teppich-Kehrmaschinen, Parkett-
und Linoleum-Bohner-Bürsten
sowie
Reparatur-Werkstätte derselben.

Prima Bohnerwachs.

Telefon
4741



**Damen-
Kinder-
u. Baby-
Wäsche**

in großer Auswahl

Johanne Herz

Schadowstraße 46

AUTO-DROSCHKE

Schadowplatz, Zoologischer Garten

■ Tag- und ■

— Hauptbahnhof —

1929 Nachtbetrieb **8800**

Reserviert für

„Im goldenen Hahn“

Bolkerstraße 37

Dramatischer Unterricht für Privat und Bühne

Immermannstr. Dollständige Ausbildung · Engagement= Immermannstr.
Nr. 64, 2. Etage Vermittlung für Damen und Herren Nr. 64, 2. Etage

Angela Reinhard-Bermann, Hofschauspieler in

Neu eröffnet!

Drogerie „Rheineck“

Luegallee 7, Ecke

Markgrafen- u. Teutonenstr.

Düsseldorf-Obercassel

Luegallee 7, Ecke

Markgrafen- u. Teutonenstr.

C. L. Meyenberg

Fernsprecher 12 009

Rich. Männich

Schadowstr. 80, gegenüber der Tonhalle

Spezial-Geschäft

für Konfitüren, Schokolade,
Biskuits, Kakao, Keks,
Tee und Kaffee

Tadellose Ware Reelle Preise
Aufmerksame Bedienung

Rich. Männich

Schadowstr. 78, gegenüber der Tonhalle

Zigarren-Import und Versand

Unübertroffen in Preis und Qualität:

Majestät . . . 10 Pfennig
Dixi 12 Pfennig
La Caoba . . . 15 Pfennig

Preise der Plätze und der Billetsteuer (Kleine Preise)

	Mk.	Mk.	Mk.
Proseniumsloge	6.35	und	0.65 = 7.—
I. Rang-Balkon die ersten 3 Reihen	4.55	„	0.55 = 5.—
I. Rang-Balkon die hinteren Reihen	3.60	„	0.40 = 4.—
I. Rang-Mittelloge die ersten 2 Reihen	3.60	„	0.40 = 4.—
I. Rang-Mittelloge die hinteren Reihen	3.15	„	0.35 = 3.50
I. Rang-Seitenloge die erste Reihe (außer Loge 1 2, 4 I. Rang-Seitenloge 1, 2 3, 4, I. Reihe, 5—15 und 6—16 zweite Reihe	3 15	„	0.35 = 3.50
I. Rang-Seitenloge 1. u. 2. Platz 3 u. 4 I. Rang-Seitenloge 3. u. 4., Platz 3. u. 4 sowie dritte Reihe	2.70	„	0.30 = 3.—
Parkettloge	2.26	„	0.25 = 2.50
Parkett	2.70	„	0.30 = 3.—
II. Rang-Balkon	3.15	„	0.35 = 3.50
II. Rang-Seitenloge	1.35	„	0.15 = 1.50
II. Proseniumsloge	0.90	„	0.10 = 1.—
Sitzparterre	0.90	„	0.10 = 1.—
Stehparterre	1.10	„	0.15 = 1.25
Galerie Sitzplatz	0.65	„	0.10 = 0.75
	0.45	„	0.05 = 0.50

Textbücher sind an der Kasse und bei den Billetteuren zu haben.
Umsetzungen infolge von Erkrankungen behält sich die Direktion vor.
Während der Hauptpausen wird der eiserne Vorhang heruntergelassen.

Für telephonische Billetvorbestellungen (Telephon 7755) wird eine Vormerkungsgebühr von 20 Pfg. erhoben. Der Verkauf der Einlaßkarten findet morgens von 10—1 Uhr an der Theaterkasse des Stadttheaters statt, mit Ausnahme von Parterre- und Galeriekarten, die an der Galeriekasse verkauft werden. Die reservierten Billets müssen am Tage der Vorstellung spätestens mittags 12 Uhr abgeholt sein. Vorausbestellungen von Einlaßkarten für die Sonntag-nachmittags-Vorstellungen und für die volkstümlichen Vorstellungen zu ermäßigten Preisen werden nicht entgegengenommen.

Selbsttätige Türschließer

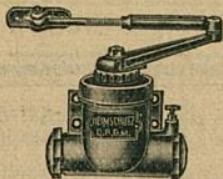

werden unter
Garantie des
guten Funk-
tionierens zu
mässigen Preisen
geliefert und
angeschraubt

Eisenwarenhandlung
ADOLF LEHMANN
Pionierstr. 18

Fried. Odenthal

Fabrikation feinsten
Fleisch- u. Wurstwaren

Duisburgerstr. 84a · Tel. 3140

Carl von der Wipfel Kohlenhandlung und Spezial-Koks-Geschäft
 Kaiser Wilhelmstrasse 33 • Fernsprecher Nr. 1024

Gebrüder **HARTOCH**
 Fliegerstr. 20.

Besuchen Sie die Weinstube der Weingrosshandlung
Mathieu Dick inhaber Rich. Dick
 Friedrichplatz Nr. 6-8, gegenüber der Kunsthalle und dem Stadttheater
 Fernruf 395 Soupers vor und nach der Vorstellung Gegründet 1881

„Hotel Kaiserhof“ Fernsprecher Nr. 1222
 1/2 Liter hell oder dunkel 28 Pfennig, 1/1 Liter 60 Pfennig — Vorzügliche preiswerte Küche
 Kaiserstr. 23
 Minutenv. Hauptbahnhof

Blütenorniertes Bestell- und Versand-Geschäft
 Spez.: Düsseldorfler Allierhand • Feinstes Gebäck zu Wein u. Tee • Baumkuchen • Dobustorten unbegrenzt haltbar. Vers. sind auch nach Auswärts
Conditorei u. Cafe Gg. Flieger Pflg.
 Fernsprecher 460 Inhaber: Curt Räger Blumenstraße 20

Egon Reichenbach
 Zigaretten in den Preislagen von 80 bis 500 Mark pro Millie, leichte, sehr feine Qualitäten, mit ganz besonderer Sorgfalt ausgewählt und sehr zu empfehlen.
 Originalmischungen à 50 und 25 Stück durch das renommierte Zigaretten-Verfabrikhaus
Ernst Mühlensiepen
 Gegr. 1880 • Wehrhahn 55 • Tel. 477, 4041
hermine Fröhlich-Förster
 die begehrte Zigaretten-Spezialität à 5 bis 10 Pfg.

FAMA
 G. m. b. H.
 Düsseldorf, Kaiser Wilhelmstr. 10
 Telefon 2750
 Verleih-Institut f. historische und Masken-Kostüme, Dominos usw. in hocheleg. u. feinsten Ausführung f. Damen u. Herren
 Aparte Neuheiten Reichste Auswahl Preislisten zu Diensten

UHREN
 von den einfachsten bis zu den feinsten
PRÄZISIONS-UHREN
 in reichhaltiger Auswahl!
KARL KRUCHEN
 Bismarckstr. 87 • Telefon 3564

Abonnement **2** Abonnement **2**
 Donnerstag, den 15. Mai 1913.
So'n Windhund
 Schwank in 3 Akten von Curt Kraatz und Arthur Hoffmann.
 Spielleitung: Robert Nonnenbruch.
 Personen:

Fürst Willibald XXVIII.	Robert Scholz
v. Gesenius, Hofrat	Hellmuth Pfund
Werner, Rechnungsrat	Max Wogritsch
Kesternich, Kanzleirat	Erich Ponto
Dittmar, Bauunternehmer	Emil Wirth
Amalie, seine Frau	Ida Ravenau
Emilie Ferber	Gabriele Wiener
Otilie	Mizzi Heber-Rosen
Wanda	Nora Reinhard
Ferber, Rechtsanwalt	Willy Beuger
Stöger, Hilfslehrer	Ernst Herz
Dr. Winternitz	Fritz Hellmuth
Lina Schwarz	Franziska Wendt
Cornelie Lindenblüth	Else Kittner
Frau Werner	Martha Gumprecht
Frau Kesternich	Anna Walburg
Kirschbaum, Kammerdiener des Fürsten	Robert Berg
Klara, Zimmermädchen	Flory Heine

Zeit: Gegenwart. — Ort: Eine kleine Residenz.
 Nach dem 2. Akte findet eine längere Pause statt.
 Umbesetzungen infolge von Enkrankungen behält sich die Direktion vor.
 Kassenöffnung u. Einlaß 7 Uhr. Anfang 7 1/2 Uhr. Ende ungef. 9 3/4 Uhr.

Herz-Stiefel
 Herz-Spezial-Stiefel 16.50
 Damen-Abend-Schuhe
 Herren-Lack-Stiefel
 Stets das Neueste!
 Schuhhaus **Silbermann** Ecke Grabenstr.

Großwäscherei
Rich. Langguth
 DÜSSELDORF
 Münsterstraße 104 Telefon 1980 und 3180
 Bahnstraße 9 Telefon 7733
 Haus-, Leib-, Paß- und Stärke-Wäsche in herorragender Ausführung
 Plätt-Einstatt ersten Ranges

IBACH
 Flügel, Pianos, Pianolas
 Pianola-Pianos kauf- und leihweise
 Schadowstr. 52 • Bleichstr. 23
 Telefon Nr. 1237 und 12037

Paul Braess, Düsseldorf Kasernenstraße 27
 Telefon 543 und 8543
 Teppiche, Dekorationen, Polstermöbel, Orientteppiche Persönlicher Einkauf im Orient.
 Gardinen, Möbel- u. Dekorationsstoffe

Wo erhalten Damen u. Herren = Mittagstisch = wie bei der Mutter?
Oststr. 30
 Schriftliche Arbeiten aller Art: Vervielfältigungen
MÜNCHHOFEN
 TELEPHON 3636
 STEINSTRASSE Nr. 75 II

Vornehme Herren- u. Damenschneiderei
Louis Höhn
Alleestr. 53
 gegenüber dem Hotel Breidenbacher Hof

Musikalien! Größtes Spezial-Geschäft **Franz Suppan, Oststrasse 122** Neu eröffnet Ecke Grupellostr. **Pianos!** 7 Schaufenstr. 7

G. H. Dübbers, Möbel-Ausstellung

Flingerstraße 51 - 55
Telef. 3174 · Gegr. 1871

B. H. Holländer Telefon 5191 Düsseldorf Hüttenstr. 22
Herren- u. Damenschneider
Vornehme Anfertigung. — Großes Lager in deutschen u. engl. Stoffen

E. Schmitz & Co.

Alleestraße 35

Telefon 3895

empfehlen ihr Spezialgeschäft
in Reiseartikeln und feinen Lederwaren.

Alwin Schneider & Königs
Königsallee Nr. 36
Fernsprecher Nr. 846
Teppiche, Dekorationen, Gardinen, Wandspannstoffe, Möbel
Orientalische Teppiche und Kelims

Spielplan.

Freitag, 16. Mai
abends 7 $\frac{1}{2}$ Uhr, Ab. **3**:
Die Fledermaus

Samstag, 17. Mai
abends 7 $\frac{1}{2}$ Uhr, Ab. **4**:
Das Konzert

Sonntag, 18. Mai
ab. 7 Uhr, Außer Abonnement:
Richard Wagner Hundertjahrfeier
6. Vorstellung
**Die Meistersinger
von Nürnberg**

Lerne
Sprachen

in der
**Berlitz-
Schule**

Bismarckstr. 93
Telefon 752.

.....
15 diplomierte
Lehrer.
.....

Übersetzungs-
Bureau.

Dolmetschen.

Separate →

← Abteilung!

**Hygienische Reform-Artikel etc.
Chirurgische Gummiwaren**

Kaufen Sie →

← nur gut und billigt!

Bismarck-Drog. u. Sanitätsgeschäft Bismarckstr. 100
Ecke Carlstraße

Musik-Akademie, Düsseldorf Charlottenstr. 51
Telefon Nr. 9811

Ausbildung in allen Zweigen der Musik, Konzertgesang, Oper, Schauspiel
Statuten gratis. — Eintritt jederzeit.

Dir.: A. Waldeck
Sprechzeit von 4-5 Uhr

MUSIKSCHULE Friedrichstr. 75
 Staatl. konzess. Konservatorium
 Leiter: **H. Zilles Gust. Waschow**
 Lehrer für Sologesang

W. Wörmbecke Schadow-
 straße 25
Texte für Oper und Schauspiel
 Geschenkliteratur, Klassiker, Jugendschriften
 — Große Auswahl gerahmter Bilder

Chr. Kumpa, Damenfriseur
 Telefon 6355 Spez: Ondulation, Shampooing, Haarpflege, Manicure, elektr. Kopf- und Gesichtsmassage Telefon 6355
 Bismarckstraße Nr. 104 **Atelier für Kunsthaararbeiten** vis à vis Hotel Germania

Hub. Ch. Koenen Steinstr. 44, Ecke Kreuzstr. · Telefon 8998
Feine Herren- und Damenschneiderei

Zoologische Handlung Wehrhahn = 27 = **Max Gutsche** Oststraße = Ecke =
 Aquarien — Terrarien — Käfige aller Art. Futter für Körner u. Weichfresser in la. Qualität. Zucht- u. Zierfische. Wasserpflanzen in gr. Auswahl. Freie Besichtigung gestattet.

Düsseldorfer Stroh- und Filzhut-Fabrik **Heinr. Müller**
 Centralhof · DÜSSELDORF · Am Fürstenpl.

empfehl. den Besuch seines reichhaltigen Lagers in
 Damenhüten, Filz-, Sammet-, Seide und Velours.

Alte Hüte werden prompt u. billig umgefärbt. Dasselbst stets großes Lager in Linonformen.

Billige Brillanten Anfertigung und Umänderungen
Karl Hopp, Juwelier, Klosterstr. 32

Anton Winter Feine Herren-Mode
 Elisabethstraße Nr. 53 Stets vornehme englische u. deutsche Neuheiten Mäßige Preise!

Gewissenhaften Gesangsunterricht
 und Stimmbildung zu mäßigen Preisen
 LUDWIG BAUES, KASERNENSTRASSE 10-14 (Konditorei Bittner).

Hohenzollernbräu Feinstes Exportbier
 aus der Adlerbrauerei

Flaschenbier-Abteilung ■ Fernsprecher Nr. 101 und 8694

Düsseldorfer Mark-Bazar

Graf Adolfstraße 86 und Wehrhahn 39

Täglicher Eingang von Neuheiten in Geschenkartikeln wie:

Reise=Andenken, Lederwaren, Galanterie, Bijouterie, Solinger Stahlwaren, Parfümerie, Seifen, Nippes, Spielwaren Vasen, Figuren, Wandbilder, Handtaschen, Schirme und Stöcke.

Jeder Gegenstand ein Beweis höchster Leistungsfähigkeit

Die besten Biere wie Pilsener Urquell, Münchener Löwenbräu, Fürstentberg-
 brau (hell), Dortmunder Aktienbier (hell) sind außer in Flaschen auch in
Glaskannen und Syphons in täglich frischer Füllung
 zu beziehen durch:

H.J. Joosten, Flaschenbier-Verlag Corneliusstr. 35-41
 General-Vertreter des Gerolsteiner Sprudels und Rheiner Mineralbrunnen
 Fernsprecher 1036

Rheinische Kinderwagen-Fabrik



Ad. Bünten

Düsseldorf 19a Duisburger Straße 19
Fernsprech-Anschluß Nr. 686

Anerkannt billigste Bezugsquelle von

Kinder-Wagen

Clapp-Fahrstühle und Kinder-Sicherheitsstühle

Hervorragende Neuheiten des In- u. Auslandes · Einziges Spezialhaus am Platze

Fahrpläne (ab 10 Uhr abends)

1. Städtische Strassenbahn:

Nach Schluß der Vorstellung stehen Straßenbahn-Extrawagen vor dem Haupteingange des Stadttheaters in der Alleestraße nach: 1. Grafenberg, 2. Zoologischer Garten, 3. Hauptbahnhof, 4. Unterbilk (Flora) und 5. Derendorf in dieser Reihenfolge bereit. Es wird besonders darauf hingewiesen, daß der nach Derendorf fahrende Extrawagen durch die Alleestraße, Hofgartenallee, Kaiserstraße, Nordstraße und Münsterstraße fährt.

Rheinische Bahngesellschaft (ab Ratingertor):

- a) Lokalverkehr (Oberkassel) alle 1⁰ Minuten bis abends 11⁰⁰, dann 11⁰⁵, 12⁰¹, 12.15, 12.25, 12.35, 12.45, 12.55, 1.20, 1.30, 2.00
- b) nach Neuss: 10.22, 10.52, 11.22, 12.22,
- c) nach Crefeld: 9.59, 10.24, 10.59, 11.24, 12.24
- d) nach Uerdingen: 10.24, 11.24

3. Düsseldorf-Kaiserswerth: 10.24, 11.04, 11.44 (ab Nordstraße).

4. Staatsbahn (ab Hauptbahnhof):

- a) nach Benrath-Cöln: 10.19, 11.04, 11.13, 1.07 (alle direkt nach Cöln), 11.20 (außer dem Sonntags 12.24)
- b) nach Duisburg: 10.16, 10.49, 11.16, 12.27, 11.35, 12.08, 12.19, 1.40 (alle nach Duisburg) 12.41 (außer dem Sonntags 10.50, 11.22, 12.37)
- c) nach Neuss: 10.27, (direkt Crefeld) 10.34, 11.28, 11.46, 12.30, (außer dem Sonntags) 1.10,
- d) nach Vohwinkel-Elberfeld: 10.05 (hält nur in Erkrath), 10.32, 11.20, 12.1 (hält nur in Erkrath und Vohwinkel) 1.47
- e) nach Kettwig-Essen: 10.32, 11.41 (außer dem Sonntags 10.50)
- f) nach Opladen: 10.10.
- g) nach Ohligs, Solingen, Remscheid, Lennep: 11.29 (außer dem Sonntags 12.13)
- h) nach Ratingen, Speldorf, Mülheim-Ruhr: 12.46
- i) nach Gerresheim, Mettmann, Elberfeld-M.: 11.24



1. Städtische
 Nach eingangs
 Garten, bereit.
 Extrawagen
 Münsters

Rheinische
 a) Lokal
 b) nach
 c) nach
 d) nach

3. Düsseldorfer
 4. Staatsbahn
 a) nach
 b) nach
 c) nach
 d) nach
 e) nach
 f) nach
 g) nach
 h) nach
 l) nach

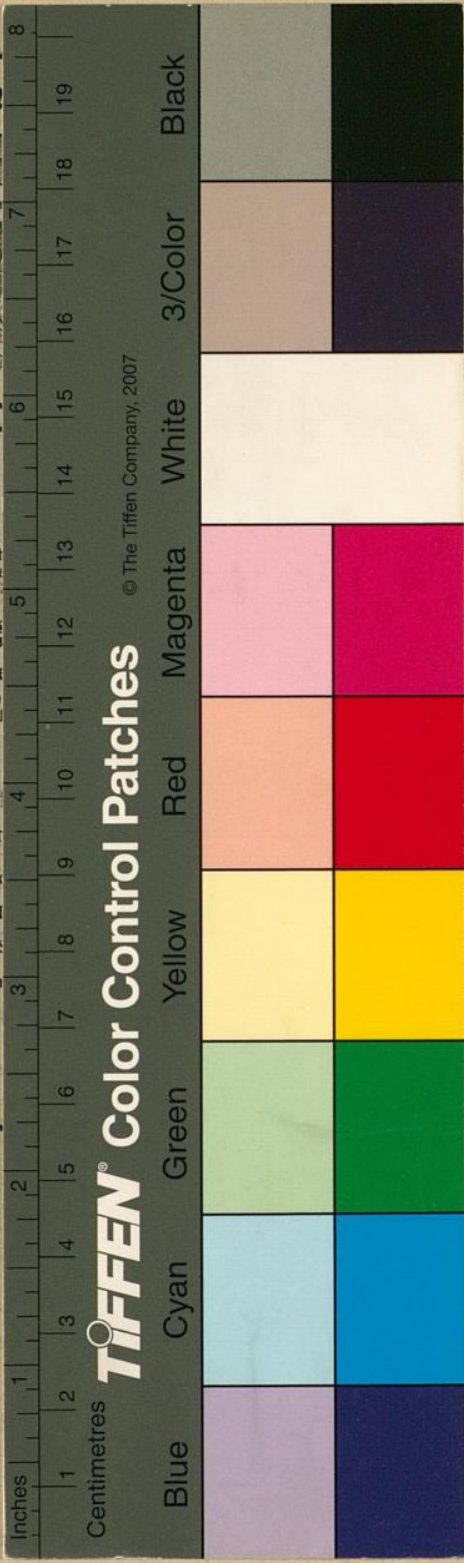

© The Tiffen Company, 2007.

- Fabrik
 ten
 burger Straße 19
 Anschluß Nr. 686
 helle von
 agen
 Sicherheitsstühle
 ges Spezialhaus am Platze

agen vor dem Haupt-
 berg, 2. Zoologischer
 in dieser Reihenfolge
 ch Derendorf fahrende
 raße, Nordstraße und

s 11⁰⁰, dann 11⁴⁵, 12⁰⁰,

).

ch C6in), 11.20 (a-ber-
 2.19, 1.40 (alle ek
 2.30, (außerdem .10,
 10.32, 11.00, 12.1 (hält
 50)
 erdem Sonntags 12.13)

Faint, illegible text or stamps, possibly bleed-through from the reverse side of the page.