

8/5

Schadowstr. 21

Chasalla

Fertig nach Maß, hygienisch richtig, elegant.

Dieterichs Flaschenbiere in täglich frischer Brauereiabfüllung

und zwar:	<i>Dieterich's</i> erste Qualität hell . . .	à 15 Pfg.	} per Flasche frei Haus exkl. Flaschenpfand
	<i>Dieterich's</i> erste Qualität dunkel . . .	à 15 Pfg.	
	<i>Dieterich's</i> Tafelbier	à 14 Pfg.	

liefert bei Bestellung durch
Postkarte oder Tel. 48 u. 1949

Brauerei Gebr. Dieterich A.-G. Düsseldorf

Meder's **TEPPICH-Reinigungs-Werk** Münsterstrasse 71
 mech. — Mottenvertilgung unter Garantie — Fernsprecher 2732

Gebr. Steinrück Düsseldorf Duisburgerstr. 62/64
 Bau- u. Möbelbeschläge, Eisenwaren, Werkzeuge Fernsprecher 1146 u. 8337

+ Für Kranke. **+** C. Lauterbach · Düsseldorf
 Grupellostraße 14 · Fernsprecher 6220
 Habe seit Jahren große Heilerfolge durch mein eigenes homöopath. Heilverfahren.
 Sprechstunden (außer Mittwochs und Samstags) nachmittags 3-7 Uhr, Sonntags 10-12 Uhr

Reinh. Biehl, Kurzestr. 18
 Eigene Erzeugnisse und Lager moderner Rohmöbel sowie Kranken-
 Puppenwagen, Kindermöbel usw. · Korbwaren aller Art — Reparaturen gut und billig.
 Klosetts und Ruhesessel, Kinderwagen

Spezial-Bürstengeschäft
Josef Kessel
 Hoflieferant
 nur Flingerstraße Nr. 19.
 Stets Lager der neuesten
 Teppich-Kehrmaschinen, Parkett-
 und Linoleum · Bohner · Bürsten
 sowie
 Reparatur-Werkstätte derselben.
 Prima Bohnerwachs.

Telefon 4-741
 Wäsche
 Auszubildende
 Johanne Herz
 Düsseldorf
 tel. 9721
 Damen-, Kinder- u. Baby-Wäsche
 in großer Auswahl
Johanne Herz
 Schadowstraße 46

AUTO-DROSCHKE
 Schadowplatz, Zoologischer Garten ■ Tag- und ■ Hauptbahnhof
1929 Nachtbetrieb **8800**

Reserviert für
„Im goldenen Hahn“
 Bolkerstraße 37

Dramatischer Unterricht für Privat und Bühne
 Immermannstr. Vollständige Ausbildung · Engagement- Immermannstr.
 Nr. 64, 2. Etage Vermittlung für Damen und Herren Nr. 64, 2. Etage
Angela Reinhard-Bermann, Hofschauspielerin

Neu eröffnet!
Drogerie „Rheineck“
 Luegallee 7, Ecke Düsseldorf-Obercassel Luegallee 7, Ecke
 Markgrafen- u. Teutonenstr. Markgrafen- u. Teutonenstr.
C. L. Meyenberg Fernsprecher 12 009

Rich. Männich

Schadowstr. 80, gegenüber der Tonhalle

Spezial-Geschäft

für Konfitüren, Schokolade,
Biskuits, Kakao, Keks,
Tee und Kaffee

Tadellose Ware Reelle Preise
Aufmerksame Bedienung

Rich. Männich

Schadowstr. 78, gegenüber der Tonhalle

Zigarren-Import und Versand

Unübertroffen in Preis und Qualität:

Majestät 10 Pfennig
Dixi 12 Pfennig
La Caoba 15 Pfennig

Preise der Plätze und der Billetsteuer (Kleine Preise)

	Mk.	Mk.	Mk.
Proseniumsloge	6.35	und	0.65 = 7.—
I. Rang-Balkon die ersten 3 Reihen	4.55	„	0.55 = 5.—
I. Rang-Balkon die hinteren Reihen	3.60	„	0.40 = 4.—
I. Rang-Mittelloge die ersten 2 Reihen	3.60	„	0.40 = 4.—
I. Rang-Mittelloge die hinteren Reihen	3.15	„	0.35 = 3.50
I. Rang-Seitenloge die erste Reihe (außer Loge 1 2, 4 I. Rang-Seitenloge 1, 2 3, 4, I. Reihe, 5—15 und 6—16 zweite Reihe	3 15	„	0.35 = 3.50
I. Rang-Seitenloge 1. u. 2. Platz 3 u. 4 I. Rang-Seitenloge 3. u. 4., Platz 3. u. 4 sowie dritte Reihe	2.70	„	0.30 = 3.—
Parkettloge	2.26	„	0.25 = 2.50
Parkett	2.70	„	0.30 = 3.—
II. Rang-Balkon	3.15	„	0.35 = 3.50
II. Rang-Seitenloge	1.35	„	0.15 = 1.50
II. Proseniumsloge	0.90	„	0.10 = 1.—
Sitzparterre	0.90	„	0.10 = 1.—
Stehparterre	1.10	„	0.15 = 1.25
Galerie Sitzplatz	0.65	„	0.10 = 0.75
	0.45	„	0.05 = 0.50

Textbücher sind an der Kasse und bei den Billetteuren zu haben.
Umbesetzungen infolge von Erkrankungen behält sich die Direktion vor.
Während der Hauptpausen wird der eiserne Vorhang heruntergelassen.

Für telephonische Billetvorbestellungen (Telephon 7755) wird eine Vormerkungsgebühr von 20 Pfg. erhoben. Der Verkauf der Einlaßkarten findet morgens von 10—1 Uhr an der Theaterkasse des Stadttheaters statt, mit Ausnahme von Parterre- und Galeriekarten, die an der Galeriekasse verkauft werden. Die reservierten Billets müssen am Tage der Vorstellung spätestens mittags 12 Uhr abgeholt sein. Vorausbestellungen von Einlaßkarten für die Sonntag-nachmittags-Vorstellungen und für die volkstümlichen Vorstellungen zu ermäßigten Preisen werden nicht entgegengenommen.

Selbsttätige Türschließer

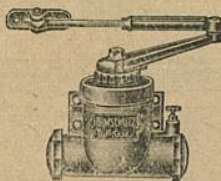

werden unter
Garantie des
guten Funk-
tionierens zu
mässigen Preisen
geliefert und
angeschraubt

Eisenwarenhandlung
ADOLF LEHMANN
Pionierstr. 18

Fried. Odenthal

Fabrikation feinsten
Fleisch- u. Wurstwaren

Duisburgerstr. 84a · Tel. 3140

Carl von der Wipfel Kohlenhandlung und Spezial-Koks-Geschäft
 Kaiser Wilhelmstrasse 35 • Fernsprecher Nr. 1078

Gebrüder
HARTOCH
 Fliegerstr. 20.

Besuchen Sie die Weinstube der Weingrosshandlung
 Mathieu Dick inhaber Rich. Dick
 Friedrichplatz Nr. 6-8, gegenüber der Kunsthalle und dem Stadttheater
 Fernruf 395 Soupers vor und nach der Vorstellung Gegründet 1881

Blirenommirtes Bestell- und Versand-Geschtin
 Spez.: Düsseldorf Allerhand - Feinstes Gebäck zu Wein u. Bier - Baumkuchen - Dobustorien unbegrenzt haltbar. Versand auch nach auswärts

Conditorei u. Cafe Gg. Flieger Pflg.
 Fernsprecher 460 Inhaber: Curt Rüter Blumenstraße 20

Egon Reichenbach
 Sigaretten in den Preislagen von 80 bis 500 Mark pro Bille, leichte, sehr feine Qualitäten, mit ganz besonderer Sorgfalt ausgewählt und sehr zu empfehlen. Originalmarken à 50 und 25 Stück durch das renommierte Sigaretten-Verandhaus
Ernst Mühlensiepen
 Gegr. 1880 - Wehrhahn 55 - Tel. 477, 4041
Hermine Fröhlich-Förster
 die begehrte Sigaretten-Spezialität à 5 bis 10 Pfg.

FIAYA
 G. m. b. H.
 Düsseldorf, Kaiser Wilhelmstr. 10
 Telefon 2750
 Verleih-Institut f. historische und Masken-Kostüme, Dominos usw. in hocheleg. u. feinsten Ausführung f. Damen u. Herren
 Aparte Neuheiten Reichste Auswahl
 Preislisten zu Diensten

UHREN
 von den einfachsten bis zu den feinsten
PRÄZISIONS-UHREN
 in reichhaltiger Auswahl!
KARL KRUCHEN
 Bismarckstr. 87 • Telefon 3554

Abonnement **3** Abonnement **3**

Donnerstag, den 8. Mai 1913.

Graf Pepi

Ein Lustspiel aus dem Jahre 1866 in drei Akten von Robert Saudek und Alfred Halm.

Spielleitung: Béla Duschak.

Personen:

Nikolaus Baron von Hruschna-Henikstein	Robert Scholz
Sefi Komtesse Hardig	Gabriele Wiener
Mizzi Komtesse Hardig } seine Nichten	Nora Reinhard
Josef Graf Hardig, ihr Bruder, Leutnant im Dragonerregiment Fürst Windischgrätz	Robert Hermans
Geheimrat Leo	Robert Nonnenbruch
Annalene, seine Nichte	Franziska Wendt
Premierleutnant Hans Joachim von Roggentin, vom 3. Ulanenregiment	Fritz Hellmuth
Richter, Wachtmeister	Emil Wirth
Brüsemann	Max Wogritsch
Schulz	Gebhard Pirovino
Weiß } Ulanen	Willy Beuger
Drobitsch	Robert Berg
Babitschka, Haushälterin auf dem Hruschnaschlüssel	Else Kittner
Katschenka, Magd	Mizzi Heber-Rosen
Leopold, Diener	Ernst Herz
David Diamant	Erich Ponto

Das Stück spielt am 23. und 24. Juli 1866 im Hruschnaschlüssel unweit der Thaya.

Nach dem 2. Akte findet eine längere Pause statt.

Umbesetzungen infolge von Erkrankungen behält sich die Direktion vor.

Kassenöffnung u. Einlaß 7 Uhr. Anfang 7 1/2 Uhr. Ende ungef. 9 3/4 Uhr.

Paul Braess, Düsseldorf Kasernenstraße 27
 Telefon 543 und 8543
 Teppiche, Dekorationen, Polstermöbel, Gardinen, Möbel- u. Dekorationsstoffe
Orientteppiche | Persönlicher Einkauf im Orient.

Wo erhalten Damen u. Herren
= Mittagstisch =
 wie bei der Mutter?
Oststr. 30
 Schriftliche Arbeiten aller Art, Vervielfältigungen
MONCHHOFEN
 TELEPHON 3636
 STEINSTRASSE Nr. 75 II

Vornehme Herren- u. Damenschneiderei
Louis Höhn
Alleestr. 53
 gegenüber dem Hotel Breidenbacher Hof

Musikalien! Größtes Spezial-Geschäft **Franz Suppan, Oststrasse 122** Neu eröffnet Ecke Grupellostr. **Pianos!** 7 Schaufenstr. 7

Herz-Siefel
Herz-Stiefel
Herz-Spezial-Stiefel 16.50
Damen-Abend-Schuhe
Herren-Lack-Stiefel
Stets das Neueste!
Schuhhaus Silbermann Ecke Grabenstr.

Großwäscherei
Rich. Langguth
DÜSSELDORF
 Münsterstraße 104 Telefon 1980 und 3180
 Fuhlnstraße 9 Telefon 7733
Haus-, Leib-, Paß- und Stärke-Wäsche in heroischer Ausführung
Plätt-Anstalt ersten Ranges

IBACH
Flügel, Pianos, Pianolas
Pianola-Pianos kauf- und leihweise
 Schadowstr. 52 • Bleichstr. 23
 Telefon Nr. 1237 und 12037

„Hotel Kaiserhof“ Fernsprecher Nr. 1229
 1/2 Liter hell oder dunkel 28 Pfennig, 1/1 Liter 50 Pfennig — Vorzügliche preiswerte Küche
 Kaiser Wilhelmstraße 23
 Minderer Hauptbahnhof

B. H. Holländer Telefon 5191 **Düsseldorf** Hüttenstr. 22
Herren- u. Damenschneider

Vornehme Anfertigung. — Großes Lager in deutschen u. engl. Stoffen

E. Schmitz & Co.

Alleestraße 35

Telefon 3895

empfehlen ihr Spezialgeschäft
in Reiseartikeln und feinen Lederwaren.

Alwin Schneider & Königs
Königsallee Nr. 36
Fernsprecher Nr. 846
Teppiche, Dekorationen, Gardinen, Wandspannstoffe, Möbel
Orientalische Teppiche und Kelims

Spielplan.

Freitag, 9. Mai
abends 7 Uhr, Ab. **4:**
Richard Wagner Hundertjahrfeier
3. Vorstellung
Lohengrin

Samstag, 10. Mai
abends 7½ Uhr, Ab. **5:**
Im weissen Rössl

Sonntag, 11. Mai.
abends 7 Uhr, Ab. **6:**
Richard Wagner Hundertjahrfeier
4. Vorstellung
Tannhäuser

Lerne
Sprachen

in der

**Berlitz-
Schule**

Bismarckstr. 93
Telefon 752.

.....
15 diplomierte
Lehrer.
.....

Übersetzungs-
Bureau.

Dolmetschen.

Separate →

← Abteilung!

**Hygienische Reform-Artikel etc.
Chirurgische Gummwaren**

Kaufen Sie →

← nur gut und billigt!

Bismarck-Drog. u. Sanitätsgeschäft Bismarckstr. 100
Ecke Carlstraße

Musik-Akademie, Düsseldorf Charlottenstr. 51
Telefon Nr. 9811

Ausbildung in allen Zweigen der Musik, Konzertgesang, Oper, Schauspiel.
Statuten gratis. — Eintritt jederzeit.

Dir.: A. Waldeck
Sprechzeit von 4-5 Uhr

MUSIKSCHULE Friedrichstr. 75 Letzt. Lehrer für Sologesang:
 Staatl. konzess. Konzertmeister **H. Zilles Gust. Waschow**
 Konservatorium

W. Wörmbecke Schadow-
 straße 25 **Texte für Oper und Schauspiel**
 Buch- und Kunst-Handlung Geschenkliteratur, Klassiker, Jugendschrift
 — Große Auswahl gerahmter Bilder ten

Chr. Kumpa, Damenfriseur
 Telefon 6355 Spez: Ondulation, Shampooing, Haarpflege, Telefon 6355
 Manicure, elektr. Kopf- und Gesichtsmassage
 Bismarckstraße Nr. 104 **Atelier für Kunsthaaararbeiten** vis à vis Hotel Germania

Hüb. Ch. Koenen Steinstr. 44, Ecke Kreuzstr. · Telefon 8998
 Feine Herren- und Damenschneiderei

Zoologische Handlung Wehrhahn **Max Gutsche** Oststraße
 = 27 = = Ecke =
 Aquarien — Terrarien — Käfige aller Art. Futter für Körner u. Weichfresser in la.
 Qualität. Zucht- u. Zierfische. Wasserpflanzen in gr. Auswahl. Freie Besichtigung gestattet.

Düsseldorfer Stroh- und Filzhut-Fabrik Heinr. Müller
 Centralhof · DÜSSELDORF · Am Fürstenpl.
 empfiehlt den Besuch seines reichhaltigen Lagers in
 Damenhüten, Filz-, Sammet-, Seide und Velours.
 Alte Hüte werden prompt u. billig umfaçoniert. Dasselbst stets großes Lager in Linonformen.

Billige Brillanten Anfertigung und
 Umänderungen
Karl Hopp, Juwelier, Klosterstr. 32

Anton Winter Feine Herren-Mode
 Elisabethstraße Nr. 53 Stets vornehme englische u. deutsche
 Neuheiten Mäßige Preise!

Gewissenhaften Gesangsunterricht
 und Stimmbildung zu mäßigen Preisen
 LUDWIG BAUES, KASERNENSTRASSE 10-14 (Konditorei Bittner).

Hohenzollernbräu Feinstes Exportbier
 aus der Adlerbrauerei
 Flaschenbier-Abteilung ■ Fernsprecher Nr. 101 und 8694

Düsseldorfer Mark-Bazar

Graf Adolfstraße 86 und Wehrhahn 39

Täglicher Eingang von Neuheiten in Geschenkartikeln wie:

Reise=Andenken, Lederwaren, Galanterie, Bijouterie, Solinger
 Stahlwaren, Parfümerie, Seifen, Nippes, Spielwaren Vasen,
 Figuren, Wandbilder, Handtaschen, Schirme und Stöcke.

Jeder Gegenstand ein Beweis höchster Leistungsfähigkeit

Die echten Biere wie Pilsener, Urquell, Münchner Löwenbräu, Firschenbier-
 bräu (hell), Dortmund Aktienbier (hell) sind auch in Flaschen auch in
Glaskannen und Syphons in täglich frischer Füllung
 zu beziehen durch:

H. J. Joosten, Flaschenbier-Verlag Corneliusstr. 35-41
 General-Vertreter des Gerolsteiner Sprudels und Rhenser Mineralbrunnen
 Fernsprecher 1026

Rheinische Kinderwagen-Fabrik
Ad. Bün ten
 Düsseldorf 19a Duisburger Straße 19
 Feinsprech-Anschluß Nr. 686



Anerkannt billigste Bezugsquelle von
Kinder-Wagen
 Klapp-Fahrstühle und Kinder-Sicherheitsstühle
 Hervorragende Neuheiten des In- u. Auslandes · Einziges Spezialhaus am Platze

Fahrpläne (ab 10 Uhr abends)

1. Städtische Strassenbahn:

Nach Schluß der Vorstellung stehen Straßenbahn-Extrawagen vor dem Haupteingange des Stadttheaters in der Alleestraße nach: 1. Grafenberg, 2. Zoologischer Garten, 3. Hauptbahnhof, 4. Unterbilk (Flora) und 5. Derendorf in dieser Reihenfolge bereit. Es wird besonders darauf hingewiesen, daß der nach Derendorf fahrende Extrawagen durch die Alleestraße, Hofgartenallee, Kaiserstraße, Nordstraße und Münsterstraße fährt.

Rheinische Bahngesellschaft (ab Ratingertor):

- a) Lokalverkehr (Oberkassel) alle 1¹/₂ Minuten bis abends 11⁰⁰, dann 11⁰⁵, 12⁰¹, 12¹⁵, 12²⁵, 12³⁵, 12⁴⁵, 12⁵⁵, 1²⁰, 1³⁰, 2⁰⁰
- b) nach Neuss: 10.22, 10.52, 11.22, 12.22,
- c) nach Crefeld: 9.59, 10.24, 10.59, 11.24, 12.24
- d) nach Uerdingen: 10.24, 11.24

3. Düsseldorf-Kaiserswerth: 10.24, 11.04, 11.44 (ab Nordstraße).

4. Staatsbahn (ab Hauptbahnhof):

- a) nach Benrath-Cöln: 10.19, 11.04, 11.13, 1.07 (alle direkt nach Cöln), 11.20 (außerdem Sonntags 12.24)
- b) nach Duisburg: 10.16, 10.49, 11.16, 12.27, 11.35, 12.08, 12.19, 1.40 (alle direkt nach Duisburg) 12.41 (außerdem Sonntags 10.50, 11.22, 12.37)
- c) nach Neuss: 10.27, (direkt Crefeld) 10.34, 11.28, 11.46, 12.30, (außerdem Sonntags) 10.10, (außerdem Sonntags)
- d) nach Vohwinkel-Elberfeld: 10.05 (hält nur in Erkrath), 10.32, 11.30, 12.11 (hält nur in Erkrath und Vohwinkel) 1.47
- e) nach Kettwig-Essen: 10.32, 11.41 (außerdem Sonntags 10.50)
- f) nach Opladen: 10.10.
- g) nach Ohligs, Solingen, Remscheid, Lennep: 11.29 (außerdem Sonntags 12.13)
- h) nach Ratingen, Speldorf, Mülheim-Ruhr: 12.46
- i) nach Gerresheim, Mettmann, Elberfeld-M.: 11.24



1. Städtische

eing
Garte
berei
Extra
Mün

Rheinis

- a) L
- b) na
- c) na
- d) na

3. Düsseld

4. Staatsba

- a) na
- b) na
- c) na
- d) na
- e) na
- f) na
- g) na
- h) na
- i) na

© The Tiffen Company, 2007

TIFFEN Color Control Patches

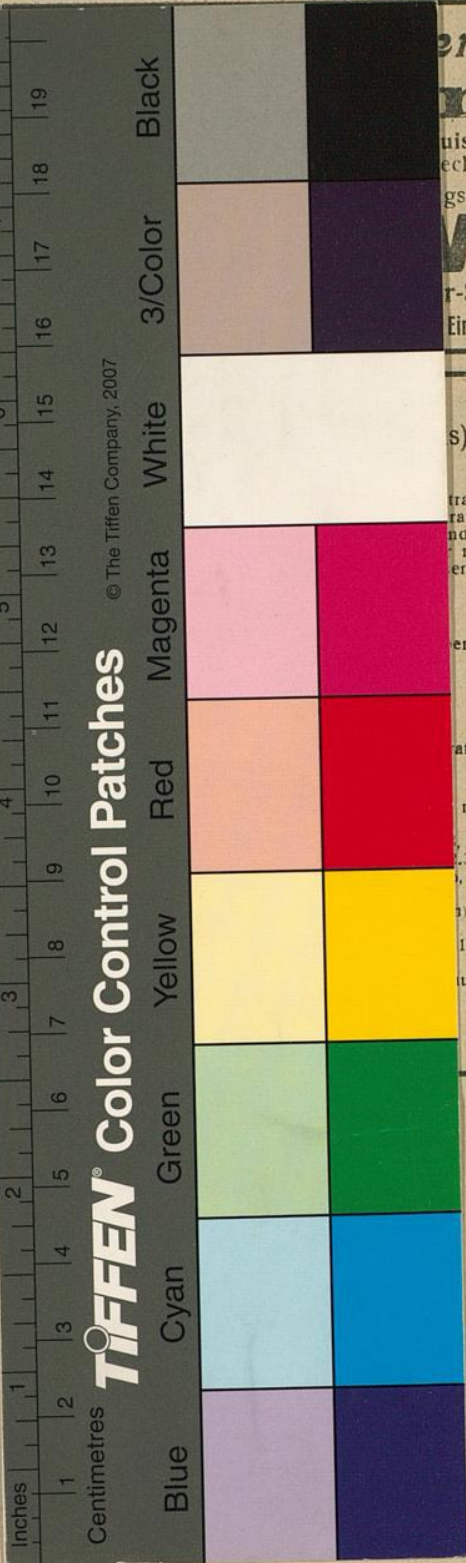

Rhe
en - Fabrik
nten
uisburger Straße 19
ech - Anschluß Nr. 686
gsquelle von
Vagen
r-Sicherheitsstühle
Einziges Spezialhaus am Platze

s)
trawagen vor dem Haupt-
rafenberg, 2. Zoologischer
ndorf in dieser Reihenfolge
nach Derendorf fahrende
erstraße, Nordstraße und

ends 11⁴⁹, dann 11⁰⁸, 12⁰¹,

ße).

nach Cöln), 11.20 (a-ber-
12.19, 1.40 (alle ek
1.37)
12.30, (außerdem .10,
10.32, 11.30, 12.1 (hält
10.50)
außerdem Sonntags 12.13)