

7/5



Schadowstr. 21

# Chasalla

Fertig nach Maß, hygienisch richtig, elegant.

## Dieterichs Flaschenbiere in täglich frischer Brauereiabfüllung

und zwar: <i>Dieterich's</i> erste Qualität hell . . . à 15 Pfg. <i>Dieterich's</i> erste Qualität dunkel à 15 Pfg. <i>Dieterich's</i> Tafelbier . . . . . à 14 Pfg.	} per Flasche } frei Haus exkl. } Flaschenpfand
--	---

*liefert bei Bestellung durch Postkarte oder Tel. 48 u. 1949* **Brauerei Gebr. Dieterich A.-G. Düsseldorf**

**Meder's** **TEPPICH-**Reinigungs-Werk Münsterstrasse 71  
 mech. — Mottenvertilgung unter Garantie — Fernsprecher 2732

**Gebr. Steinrück** Düsseldorf Duisburgerstr. 62/64  
 Bau- u. Möbelbeschläge, Eisenwaren, Werkzeuge Fernsprecher 1146 u. 8337

**+** Für Kranke. **+** C. Lauterbach · Düsseldorf  
 Gruppellostraße 14 · Fernsprecher 6220

Habe seit Jahren große Heilerfolge durch mein eigenes homöopath. Heilverfahren.  
 Sprechstunden (außer Mittwochs und Samstags) nachmittags 3-7 Uhr, Sonntags 10-12 Uhr

**Reinh. Biehl, Kurzestr. 18**

**Eigene Erzeugnisse und Lager** moderner Rohrmöbel sowie Kranken-  
 Puppenwagen, Kindermöbel usw. · Korbwaren aller Art — Reparaturen gut und billig.  
 Klosetts und Ruhesessel, Kinderwagen

Spezial-Bürstengeschäft  
**Josef Kessel**  
 Hoflieferant  
 nur Flingerstraße Nr. 19.  
 Stets Lager der neuesten  
 Teppich-Kehrmaschinen, Parkett-  
 und Linoleum-Bohner-Bürsten  
 sowie  
 Reparatur-Werkstätte derselben.  
 Prima Bohnerwachs.

Telefon 4741  
 Damen-, Kinder- u. Baby-Wäsche  
 in großer Auswahl  
**Johanne Herz**  
 Schadowstraße 46



**AUTO-DROSCHKE**

Schadowplatz, Zoologischer Garten ■ Tag- und ■ Hauptbahnhof —  
**1929** Nachtbetrieb **8800**

Reserviert für

**„Im goldenen Hahn“**

Bolkerstraße 37

**Dramatischer Unterricht für Privat und Bühne**

Immermannstr. Nr. 64, 2. Etage Vollständige Ausbildung · Engagement- Vermittelung für Damen und Herren Immermannstr. Nr. 64, 2. Etage

**Angela Reinhard-Bermann, Hofschauspielerin**

**Neu eröffnet!**

**Drogerie „Rheineck“**

Luegallee 7, Ecke Markgrafen- u. Teutonenstr. **Düsseldorf-Obercassel** Luegallee 7, Ecke Markgrafen- u. Teutonenstr.

**C. L. Meyenberg**

Fernsprecher 12 009

# Rich. Männich

Schadowstr. 80, gegenüber der Tonhalle

## Spezial-Geschäft

für Konfitüren, Schokolade,  
Biskuits, Kakao, Keks,  
Tee und Kaffee

Tadellose Ware Reelle Preise  
Aufmerksame Bedienung

# Rich. Männich

Schadowstr. 78, gegenüber der Tonhalle

## Zigarren-Import und Versand

Unübertroffen in Preis und Qualität:

Majestät . . . . 10 Pfennig

Dixi . . . . . 12 Pfennig

La Caoba . . . . 15 Pfennig

### Preise der Plätze und der Billetsteuer (Mittelpreise)

	Mk.	Mk.	Mk.
Proseniumsloge . . . . .	7.25	und	0.75 = 8.—
I. Rang-Balkon die ersten 3 Reihen . . . . .	5.45	„	0.55 = 6.—
I. Rang-Balkon die hinteren Reihen . . . . .	4.55	„	0.45 = 5.—
I. Rang-Mittelloge die ersten 2 Reihen . . . . .	4.50	„	0.50 = 5.—
I. Rang-Mittelloge die hinteren Reihen . . . . .	3.60	„	0.40 = 4.—
I. Rang-Seitenloge die erste Reihe (außer Loge 1 2, 3, 4)	4.05	„	0.45 = 4.50
I. Rang-Seitenloge 1, 2, 3, 4, I. Reihe, 5—15 und 6—16 zweite Reihe . . . . .	3.60	„	0.40 = 4.—
I. Rang-Seitenloge 1. u. 2. Platz 3 u. 4 I. Rang-Seitenloge 3. u. 4., Platz 3. u. 4 sowie dritte Reihe . . . . .	3.15	„	0.35 = 3.50
Parkettloge . . . . .	3.15	„	0.35 = 3.50
Parkett . . . . .	3.60	„	0.40 = 4.—
II. Rang-Balkon . . . . .	1.80	„	0.20 = 2.—
II. Rang-Seitenloge . . . . .	1.35	„	0.15 = 1.50
II. Proseniumsloge . . . . .	1.35	„	0.15 = 1.50
Sitzparterre . . . . .	1.35	„	0.15 = 1.50
Stehparterre . . . . .	0.90	„	0.10 = 1.—
Galerie Sitzplatz . . . . .	0.45	„	0.05 = 0.50

Textbücher sind an der Kasse und bei den Billetteuren zu haben.  
Umbesetzungen infolge von Erkrankungen behält sich die Direktion vor.  
Während der Hauptpausen wird der eiserne Vorhang heruntergelassen.

Für telefonische Billetvorbestellungen (Telephon 7755) wird eine Vormerkungsgebühr von 20 Pfg. erhoben. Der Verkauf der Einlaßkarten findet morgens von 10—1 Uhr an der Theaterkasse des Stadttheaters statt, mit Ausnahme von Parterre- und Galerikarten, die an der Galleriekasse verkauft werden. Die reservierten Billets müssen am Tage der Vorstellung spätestens mittags 12 Uhr abgeholt sein. Vorausbestellungen von Einlaßkarten für die Sonntag-nachmittags-Vorstellungen und für die volkstümlichen Vorstellungen zu ermäßigten Preisen werden nicht entgegengenommen.

### Selbsttätige Türschließer

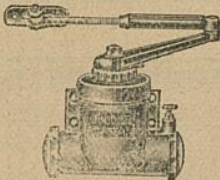

werden unter  
Garantie des  
guten Funk-  
tionierens zu  
mäßigen Preisen  
geliefert und  
angeschraubt

Eisenwarenhandlung  
**ADOLF LEHMANN**  
Pionierstr. 18

### Fried. Odenthal

Fabrikation feinsten  
Fleisch- u. Wurstwaren

Duisburgerstr. 84a · Tel. 3140

**Carl von der Wipfel Kohlenhandlung und Spezial-Koks-Geschäft**  
 Kaiser Wilhelmstrasse 35 • Fernsprecher Nr. 1078

Gebrüder **HARTOCH**  
 Fliegerstr. 20.

Besuchen Sie die Weinstube der Weingrosshandlung  
**Mathien Dick** Inhaber Rich. Dick  
 Friedrichplatz Nr. 6-8, gegenüber der Kunsthalle und dem Stadttheater  
 Fernruf 395 Soupers vor und nach der Vorstellung Gegründet 1881

**Egon Reichenbach**  
 Zigarren in den Preislagen von 80 bis 500 Mark pro Kiste, leichte, feine Qualitäten, mit ganz besonderer Sorgfalt ausgewählt und sehr zu empfehlen.  
 Originalkisten à 50 und 25 Stück durch das als renommierte Zigarren-Verhandlung  
**Ernst Mühlensiepen**  
 Gegr. 1880 - Wehrhahn 55 - Tel. 477, 4041  
**Hermine Fröhlich-Förster**  
 die beliebte Zigaretten-Spezialität à 5 bis 10 Pfg.

Abonnement **2** Abonnement **2**  
 Mittwoch, den 7. Mai 1913:  
**Das Musikantenmädchel**  
 Operette in 3 Akten von Bernhard Buchbinder. Musik von Georg Jarno.  
 Spielleitung: Robert Leffler. Musikalische Leitung: Walter Schwarz.  
 Personen:  

Fürst Esterhazy	Ernst Bedou	Kathi, Bauernmädchen	Annie Arm
Fürstin Esterhazy, dessen Gemahlin	Marie Sieg	Komtesse Schwarzenhal	Lieschen Seipel
Prinz Esterhazy, beider Sohn	Annchen Heyler	Baronesse Ladon	Margar. Schneider
Joseph Haydn, Kapellmeister beim Fürsten	Ernst Herz	Komtesse Debling	Clara Seipel
Karl Haydn, Lehrer, sein Neffe	Egon Reichenbach	Baronesse Hellau	Anna Dobski
Elena Montebelli, Tänzerin	Hermine Hoffmann	Komtesse Siebenhal	Maria Agethen
Brigitta, die Großbäuerin	Else Bräuner	Baronesse Beumann	Emma Prohlmann
Resel, die Kuhmagd	Hermine Fröhlich-Förster	Graf Steinberg	Soph. Biedenbach
Peter, Musikant und Diener des Fürsten	Bernhard Hackstein	Graf Zuckerberg	Lina Reibold
Salomon, der Hausierer	Arthur Scheller	Graf Heiden	Lydia Tucek
Ein französischer Hauptmann	Paul Lenoir	Graf Schaldorf	Gertrud Eckert
Ein Korporal	Jahn Holknecht	Baron Korff	Franziska Grund
		Baron Liedorf	Emma Kath
		Baron Stelfen	Erna Abendroth

Kavaliere, Damen, kaiserliche Pagen, Soldaten, Bauern, Bäuerinnen und Bauernkinder.  
 Der erste Akt spielt in dem österreichischen Dorfe Rohrau, der zweite in dem ungarischen Städtchen Eisenstadt im Schlosse des Fürsten, der dritte in der Wohnung Haydn's in Eisenstadt.  
 Das Ganze gegen Ende des achtzehnten Jahrhunderts.  
 Nach dem 1. Akt findet eine längere Pause statt.  
 Textbücher sind an der Kasse und bei den Billetteuren zu haben.  
 Umbesetzungen infolge von Erkrankungen behält sich die Direktion vor.  
 Kassenöffnung u. Einlaß 7 Uhr. Anfang 7 1/2 Uhr. Ende ungef. 10 1/4 Uhr.

**Herz Stiefel**  
**Herz-Stiefel**  
 Herz-Spezial-Stiefel 16.50  
 Damen-Abend-Schuhe  
 Herren-Lack-Stiefel  
 Stets das Neueste!  
**Schuhhaus Silbermann** Ecke Grabenstr.

**Großwäscherei**  
**Rich. Langguth**  
 DÜSSELDORF  
 Münsterstraße 104 Fahrstraße 9  
 Telefon 1900 und 3180 Telephon 7733  
 Haus-, Leib-, Naß- und Stärke-Wäsche in hervorragender Ausführung  
 Plätt-Anstalt ersten Ranges

**IBACH**  
 Flügel, Pianos, Pianolas  
 Pianola-Pianos kauf- und leihweise  
 Schadowstr. 52 - Bleichstr. 23  
 Telefon Nr. 1237 und 12037

**FAMA**  
 G. m. b. H.  
 Düsseldorf, Kaiser Wilhelmstr. 10  
 Telefon 2750  
 Verleih-Institut f. historische und Masken-Kostüme, Dominos usw.  
 in hocheleg. u. feinsten Ausführung f. Damen u. Herren  
 Aparte Neuheiten Reichste Auswahl  
 Preislisten zu Diensten

**UHREN**  
 von den einfachsten bis zu den feinsten  
 PRÄZISIONS-UHREN in reichhaltiger Auswahl!  
**KARL KRUCHEN**  
 Bismarckstr. 87 - Telefon 3564

**Paul Braess, Düsseldorf** Kasernenstraße 27  
 Telefon 543 und 8543  
 Teppiche, Dekorationen, Polstermöbel, Orientteppiche | Persönlicher Einkauf im Orient.  
 Gardinen, Möbel- u. Dekorationsstoffe

Wo erhalten Damen u. Herren = Mittagstisch = wie bei der Mutter?  
**Oststr. 30**  
 Schriftliche Arbeiten aller Art. Vervielfältigungen  
**MÜNCHHOFEN**  
 TELEPHON 3636  
 STEINSTRASSE Nr. 75 II

Vornehme Herren- u. Damenschneiderei  
**Louis Höhn**  
**Alleestr. 53**  
 gegenüber dem Hotel Breidenbacher Hof

**Musikalien!** Größtes Spezial-Geschäft **Franz Suppan, Oststrasse 122** Neu eröffnet Ecke Grupellostr. 7 **Pianos!** Schaufenstr. 7

Conditorei u. Cafe 66, Fiegeier 1111g.  
 Fernsprecher 450 Inhaber: Curt Rizer - Bismarckstr. 1111g 20

„Hotel Kaiserhof“ Fernsprecher Nr. 1222  
 1/2 Liter hell oder dunkel 28 Pfennig, 1/4 Liter 50 Pfennig - Vorzügliche preiswerte Küche  
 über Wilhelmstraße 23  
 Minuten-Heubühnen

Flingerstraße 51 - 55  
Telef. 3174. Gegr. 1871

**G. H. Dübbers, Möbel-Ausstellung**

**B. H. Holländer** Telefon 5191 Düsseldorf Hüttenstr. 22  
Herren- u. Damenschneider  
Vornehme Anfertigung. — Großes Lager in deutschen u. engl. Stoffen

## E. Schmitz & Co.

Alleestraße 35

Telefon 3895

empfehlen ihr Spezialgeschäft  
in Reiseartikeln und feinen Lederwaren.

**Alwin Schneider & Königs**  
Königsallee Nr. 36  
Fernsprecher Nr. 846  
Teppiche, Dekorationen, Gardinen, Wandspannstoffe, Möbel  
**Orientalische Teppiche und Kelims**

### Spielplan.

Donnerstag, 8. Mai  
abends 7½ Uhr, Ab. **3**:  
**Graf Pepl**

Freitag, 9. Mai  
abends 7 Uhr, Ab. **4**:  
*Richard Wagner Hundertjahrfeier*  
3. Vorstellung  
**Lohengrin**

Samstag, 10. Mai  
abends 7½ Uhr, Ab. **5**:  
(Zum ersten Male)  
**Wara**  
*Trauerspiel von Emil Kaiser*

Sonntag, 11. Mal,  
abends 7 Uhr, Ab. **6**:  
*Richard Wagner Hundertjahrfeier*  
4. Vorstellung  
**Tannhäuser**

Lerne  
**Sprachen**

in der  
**Berlitz-  
Schule**

Bismarckstr. 93  
Telefon 752.

.....  
**15** diplomierte  
Lehren.  
.....

Übersetzungs-  
Bureau.

Dolmetschen.

Separate →

← Abteilung!

**Hygienische Reform-Artikel etc.**  
**Chirurgische Gummiwaren**

Kaufen Sie →

← nur gut und billig!

**Bismarck-Drog. u. Sanitätsgeschäft** Bismarckstr. 100  
Ecke Carlstraße

**Musik-Akademie, Düsseldorf** Charlottenstr. 51  
Telefon Nr. 9811

Ausbildung in allen Zweigen der Musik, Konzertgesang, Oper, Schauspiel  
Statuten gratis. — Eintritt jederzeit.

Dir.: A. Waldeck  
Sprechzeit von 4-5 Uhr

**MUSIKSCHULE** Friedrichstr. 75 Leiter: **H. Zilles** Konzertmeister Lehrer für Sologesang: **Gust. Waschow**  
 Staatl. konzess. Konservatorium

**W. Wörmbecke** Schadow- **Texte für Oper und Schauspiel**  
straße 25 **Geschenkliteratur, Klassiker, Jugendschrif**  
**Buch- und Kunst-Handlung** — Große Auswahl gerahmter Bilder ten

**Chr. Kumpa, Damenfriseur**  
 Telefon 6355 Spez: Ondulation, Shampooing, Haarpflege, Telefon 6355  
 Manicure, elektr. Kopf- und Gesichtsmassage  
**Atelier für Kunsthaararbeiten** vis à vis Hotel Germania  
 Bismarckstraße Nr. 104

**Hüb. Ch. Koenen** Steinstr. 44, Ecke Kreuzstr. · Telefon 8998  
**Feine Herren- und Damenschneiderei**

**Zoologische Handlung** Wehrhahn **Max Gutsche** Oststraße  
 = 27 = = Ecke =  
 Aquarien — Terrarien — Käfige aller Art. Futter für Körner u. Weichfresser in la. Qualität. Zucht- u. Zierfische. Wasserpflanzen in gr. Auswahl. Freie Besichtigung gestattet.

**Düsseldorfer Stroh- und Filzhut-Fabrik Heinr. Müller**

Centralhof · DÜSSELDORF · Am Fürstenpl.

empfiehlt den Besuch seines reichhaltigen Lagers in Damenhüten, Filz-, Sammet-, Seide und Velours.

Alte Hüte werden prompt u. billig umfaçoniert. Dasselbst stets großes Lager in Linonformen.

**Billige Brillanten** Anfertigung und Umänderungen  
**Karl Hopp, Juweller**, Klosterstr. 32

**Anton Winter** **Feine Herren-Mode**  
 Elisabethstraße Nr. 53 Stets vornehme englische u. deutsche Neuheiten Mäßige Preise!

**Gewissenhaften Gesangsunterricht**

und Stimmbildung zu mäßigen Preisen

LUDWIG BAUES, KASERNENSTRASSE 10-14 (Konditorei Bittner).

**Hohenzollernbräu** Feinstes Exportbier aus der Adlerbrauerei

Flaschenbier-Abteilung ■ Fernsprecher Nr. 101 und 8694

**Düsseldorfer Mark-Bazar**

Graf Adolfstraße 86 und Wehrhahn 39

Täglicher Eingang von Neuheiten in Geschenkartikeln wie:

Reise=Andenken, Lederwaren, Galanterie, Bijouterie, Solinger Stahlwaren, Parfümerie, Seifen, Nippes, Spielwaren Vasen, Figuren, Wandbilder, Handtaschen, Schirme und Stöcke.

Jeder Gegenstand ein Beweis höchster Leistungsfähigkeit

Die echten Biere wie Pilsener Urquell, Münchner Löwenbräu, Fürstenberg-Bräu (hell), Dortmunder Aktienbräu (hell) sind außer in Flaschen auch in Glaskannen und Syphons in täglich frischer Füllung zu beziehen durch:

**H.J. Joosten, Flaschenbier-Verlag** Corneliusstr. 35-41 Fernsprecher 1036  
 General-Vertreter des Gerolsteiner Sprudels und Rheiner Mineralbrunnen

*Rheinische Kinderwagen-Fabrik*



**Ad. Bünthen**

**Düsseldorf** 19a Duisburger Straße 19  
Feinsprech-Anschluß Nr. 686

Anerkannt billigste Bezugsquelle von

**Kinder-Wagen**

Klapp-Fahrstühle und Kinder-Sicherheitsstühle

Hervorragende Neuheiten des In- u. Auslandes · Einziges Spezialhaus am Platze

### Fahrpläne (ab 10 Uhr abends)

#### 1. Städtische Strassenbahn:

Nach Schluß der Vorstellung stehen Straßenbahn-Extrawagen vor dem Haupteingange des Stadttheaters in der Alleestraße nach: 1. Grafenberg, 2. Zoologischer Garten, 3. Hauptbahnhof, 4. Unterbilk (Flora) und 5. Derendorf in dieser Reihenfolge bereit. Es wird besonders darauf hingewiesen, daß der nach Derendorf fahrende Extrawagen durch die Alleestraße, Hofgartenallee, Kaiserstraße, Nordstraße und Münsterstraße fährt.

#### Rheinische Bahngesellschaft (ab Ratingertor):

- a) Lokalverkehr (Oberkassel) alle 10 Minuten bis abends 11<sup>40</sup>, dann 11<sup>55</sup>, 12<sup>01</sup>, 12.15, 12.25, 12.35, 12.45, 12.55, 1.20, 1.30, 2.00
- b) nach Neuss: 10.22, 10.52, 11.22, 12.22,
- c) nach Crefeld: 9.59, 10.24, 10.59, 11.24, 12.24
- d) nach Uerdingen: 10.24, 11.24

#### 3. Düsseldorf-Kaiserswerth: 10.24, 11.04, 11.44 (ab Nordstraße).

#### 4. Staatsbahn (ab Hauptbahnhof):

- a) nach Benrath-Cöln: 10.19, 11.04, 11.13, 1.07 (alle direkt nach Cöln), 11.20 (außerdem Sonntags 12.24)
- b) nach Duisburg: 10.16, 10.49, 11.16, 12.27, 11.35, 12.08, 12.19, 1.40 (alle nach Duisburg) 12.41 (außerdem Sonntags 10.50, 11.22, 12.37)
- c) nach Neuss: 10.27, (direkt Crefeld) 10.34, 11.28, 11.46, 12.30, (außerdem 10.10, Sonntags).
- d) nach Vohwinkel-Elberfeld: 10.05 (hält nur in Erkrath), 10.32, 11.50, 12.10 (hält nur in Erkrath und Vohwinkel) 1.47
- e) nach Kettwig-Essen: 10.32, 11.41 (außerdem Sonntags 10.50)
- f) nach Opladen: 10.10.
- g) nach Ohligs, Solingen, Remscheid, Lennep: 11.29 (außerdem Sonntags 12.13)
- h) nach Ratingen, Speldorf, Mülheim-Ruhr: 12.46
- i) nach Gerresheim, Mettmann, Elberfeld-M.: 11.24

**Rhein**



**n-Fabrik**  
**nten**  
sburger Straße 19  
h-Anschluß Nr. 686  
Quelle von  
**agen**  
-Sicherheitsstühle  
inziges Spezialhaus am Platze

**1. Städtisch**  
N  
einga  
Garten  
bereit  
Extrav  
Münst

**Rheinisc**  
a) Lo  
b) na  
c) na  
d) na

**3. Düsseld**

**4. Staatsba**  
a) na  
b) na  
c) na  
d) na  
e) na  
f) na  
g) na  
h) na

wagen vor dem Haupt-  
afenberg, 2. Zoologischer  
dort in dieser Reihenfolge  
nach Derendorf fahrende  
erstraße, Nordstraße und

nds 11<sup>49</sup>, dann 11<sup>56</sup>, 12<sup>01</sup>,

ße).

nach Cöln), 11.20 (a-ber-  
12.19, 1.40 (alle sek  
37)  
12.30, (außerdem 1.10,  
, 10.32, 11.50, 12.1 (hält  
0.50)  
außerdem Sonntags 12.13)

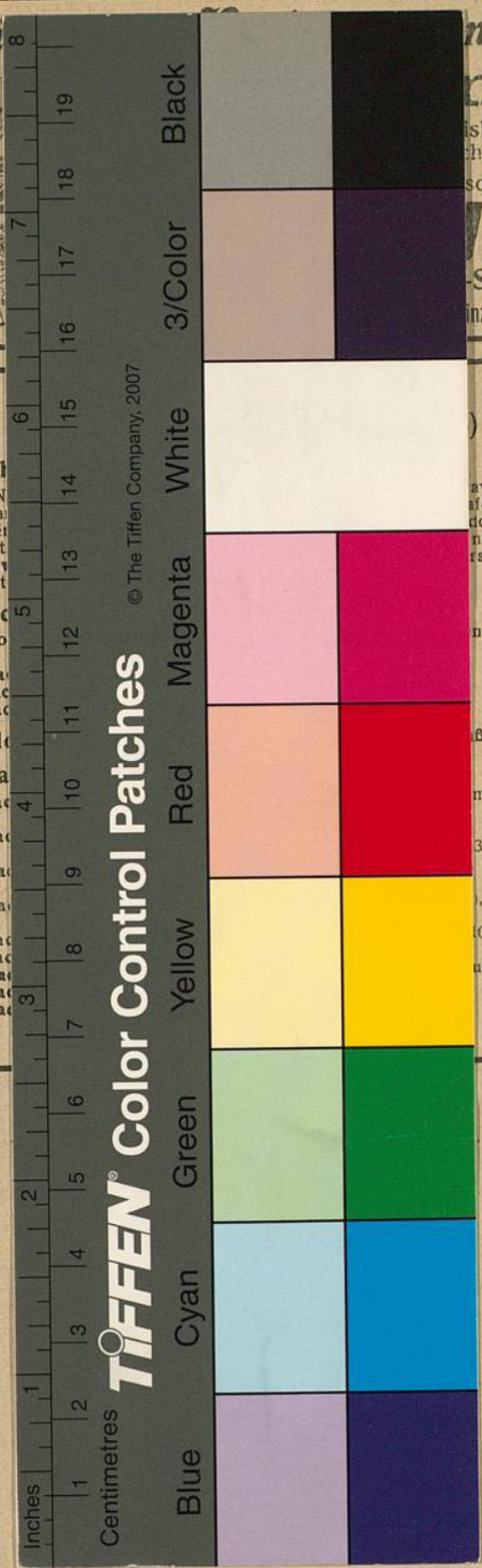

**TIFFEN** Color Control Patches © The Tiffen Company, 2007