

30/4

Schadowstr. 21



Chasalla

Fertig nach Maß, hygienisch richtig, elegant.

Dieterichs Flaschenbiere in täglich frischer Brauereiabfüllung

und zwar: *Dieterich's* erste Qualität hell à 15 Pfg. } per Flasche
Dieterich's erste Qualität dunkel à 15 Pfg. } frei Haus exkl.
Dieterich's Tafelbier à 14 Pfg. } Flaschenpfand

liefert bei Bestellung durch Postkarte oder Tel. 48 u. 1949

Brauerei Gebr. Dieterich A.-G. Düsseldorf

Meder's **TEPPICH-Reinigungs-Werk** Münsterstrasse 71
 mech. — Mottenvertilgung unter Garantie — Fernsprecher 2732

Gebr. Steinrück Düsseldorf Duisburgerstr. 62/64
 Bau- u. Möbelbeschläge, Eisenwaren, Werkzeuge Fernsprecher 1146 u. 8337

+ Für Kranke. **+** C. Lauterbach · Düsseldorf
 Grupellostraße 14 · Fernsprecher 6220

Habe seit Jahren große Heilerfolge durch mein eigenes homöopath. Heilverfahren.
 Sprechstunden (außer Mittwochs und Samstags) nachmittags 3-7 Uhr, Sonntags 10-12 Uhr

Reinh. Biehl, Kurzestr. 18

Eigene Erzeugnisse und Lager moderner Rohmöbel sowie Kranken-
 Kiosetts und Ruhesessel, Kinderwagen
 Puppenwagen, Kindermöbel usw. · Korbwaren aller Art — Reparaturen gut und billig.

Spezial-Bürstengeschäft
Josef Kessel
 Hoflieferant
 nur Flingerstraße Nr. 19.
 Stets Lager der neuesten
 Teppich-Kehrmaschinen, Parkett-
 und Linoleum · Bohner · Bürsten
 sowie
 Reparatur-Werkstätte derselben.
 Prima Bohnerwachs.

Telefon
 4741

Wäsche
 Ausstattungen
 Johanne Herz
 DUISBURG
 1146 u. 8337
 Tel. 4722

**Damen-,
 Kinder-
 u. Baby-
 Wäsche**
 in großer Auswahl

Johanne Herz
 Schadowstraße 46

AUTO-DROSCHKE

Schadowplatz, Zoologischer Garten ■ Tag- und ■ Hauptbahnhof —
1929 Nachtbetrieb **8800**

Reserviert für

„Im goldenen Hahn“

Bolkerstraße 37

Dramatischer Unterricht für Privat und Bühne

Immermannstr. Vollständige Ausbildung · Engagement= Immermannstr.
 Nr. 64, 2. Etage Vermittlung für Damen und Herren Nr. 64, 2. Etage

Angela Reinhard = Bermann, Hofschauspielerin

Neu eröffnet!

Drogerie „Rheineck“

Luegallee 7, Ecke Düsseldorf-Obercassel Luegallee 7, Ecke
 Markgrafen- u. Teutonenstr. Markgrafen- u. Teutonenstr.

C. L. Meyenberg

Fernsprecher 12 009

Rich. Männich

Schadowstr. 80, gegenüber der Tonhalle

Spezial-Geschäft

für Konfitüren, Schokolade,
Biskuits, Kakao, Keks,

☞ Tee und Kaffee ☞

Tadellose Ware Reelle Preise
Aufmerksame Bedienung

Rich. Männich

Schadowstr. 78, gegenüber der Tonhalle

Zigarren-Import und Versand

Unübertroffen in Preis und Qualität:

Majestät . . . 10 Pfennig

Dixi 12 Pfennig

La Caoba . . . 15 Pfennig

Preise der Plätze und der Billetsteuer (Mittelpreise)

	Mk.	Mk.	Mk.
Proseniumsloge	7.25	und 0.75	= 8.—
I. Rang-Balkon die ersten 3 Reihen	5.45	„ 0.55	= 6.—
I. Rang-Balkon die hinteren Reihen	4.55	„ 0.45	= 5.—
I. Rang-Mittelloge die ersten 2 Reihen	4.50	„ 0.50	= 5.—
I. Rang-Mittelloge die hinteren Reihen	3.60	„ 0.40	= 4.—
I. Rang-Seitenloge die erste Reihe (außer Loge 1 2, 3 4 zweite Reihe	4.05	„ 0.45	= 4.50
I. Rang-Seitenloge 1. 2 3, 4, I. Reihe, 5—15 und 6—16 zweite Reihe	3.60	„ 0.40	= 4.—
I. Rang-Seitenloge 1. u. 2. Platz 3 u. 4 I. Rang-Seitenloge 3. u. 4., Platz 3. u. 4 sowie dritte Reihe	3.15	„ 0.35	= 3.50
Parkettloge	3.15	„ 0.35	= 3.50
Parkett	3.60	„ 0.40	= 4.—
II. Rang-Balkon	1.80	„ 0.20	= 2.—
II. Rang-Seitenloge	1.35	„ 0.15	= 1.50
II. Proseniumsloge	1.35	„ 0.15	= 1.50
Sitzparterre	1.35	„ 0.15	= 1.50
Stehparterre	0.90	„ 0.10	= 1.—
Galerie Sitzplatz	0.45	„ 0.05	= 0.50

Textbücher sind an der Kasse und bei den Billetteuren zu haben.
Umbesetzungen infolge von Erkrankungen behält sich die Direktion vor.
Während der Hauptpausen wird der eiserne Vorhang heruntergelassen.

Für telephonische Billetvorbestellungen (Telephon 7755) wird eine Vormerkungsgebühr von 20 Pfg. erhoben. Der Verkauf der Einlaßkarten findet morgens von 10—1 Uhr an der Theaterkasse des Stadttheaters statt, mit Ausnahme von Parterre- und Galeriekarten, die an der Galeriekasse verkauft werden. Die reservierten Billets müssen am Tage der Vorstellung spätestens mittags 12 Uhr abgeholt sein. Vorausbestellungen von Einlaßkarten für die Sonntag-nachmittags-Vorstellungen und für die volkstümlichen Vorstellungen zu ermäßigten Preisen werden nicht entgegengenommen.

Selbsttätige Türschließer

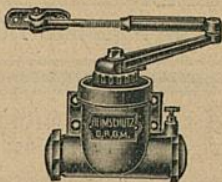

werden unter
Garantie des
guten Funk-
tionierens zu
mässigen Preisen
geliefert und
angeschraubt

Eisenwarenhandlung
ADOLF LEHMANN
Pionierstr. 18

Fried. Odenthal

Fabrikation feinsten
Fleisch- u. Wurstwaren

Duisburgerstr. 84a · Tel. 3140

Carl von der Wipfel Kohlenhandlung und Spezial-Koks-Geschäft
 Kaiser Wilhelmstrasse 35 • Fernsprecher Nr. 1078

Gebürder
HARTOCH
 Flingerstr. 20.

Besuchen Sie die Weinstube der Weingrosshandlung
 Mathieu Dick inhaber Rich. Dick
 Friedrichplatz Nr. 6-8, gegenüber der Kunsthalle und dem Stadttheater
 Fernruf 395 • Soupers vor und nach der Vorstellung • Gegründet 1881

Hilrenommiertes Bestell- und Versand-Geschäft
 Spez.: Düsseldorf Allerhand • Feinstes Gebäck zu Wein u. Tee • Baum-
 kuchen • Dopelstorten unbegrenzt haltbar. Versand auch nach auswärts

Egon Reichenbach
 Zigarren in den Preislagen von 80 bis
 500 Mark pro Kiste, leichte, feine
 Qualitäten, mit ganz besonderer Sorg-
 falt ausgewählt und feine zu empfehlen.
 Originalkisten à 50 und 25 Stück durch das
 renommierte Zigarren-Verandhaus
Ernst Mühlensiepen
 Gegr. 1880 • Wehrhahn 55 • Tel. 477, 4041
**Hermine
 Fröhlich-Förster**
 die begehrte Zigaretten-
 Spezialität à 5 bis 10 Pfg.

FIAMA
 G. m. b. H.
 Düsseldorf, Kaiser Wilhelmstr. 10
 Telefon 2750
 Verleih-Institut f. historische
 und Masken-Kostüme, Dominos usw.
 in hocheleg. u. feinsten Ausführung f. Damen u. Herren
 Aparte Neuheiten Reiche Auswahl
 Preislisten zu Diensten

UHREN
 von den einfachsten
 bis zu den feinsten
PRÄZISIONS-UHREN
 in reichhaltiger Auswahl!
KARL KRUCHEN
 Bismarckstr. 87 • Telefon 3564

Paul Braess, Düsseldorf Kasernenstraße 27
 Telefon 543 und 8543
 Teppiche, Dekorationen, Polstermöbel, **Orientteppiche** Persönlicher Ein-
 Kauf im Orient.
 Gardinen, Möbel- u. Dekorationsstoffe

Abonnement **4** Abonnement **4**

Mittwoch, den 30. April 1913!

Die Hochzeit des Figaro

Komische Oper in 4 Akten von Wolfgang Amadeus Mozart.

Spielleitung: Robert Leffler. Musikalische Leitung: Alfred Fröhlich.

Personen:

Graf Almavia	Gustav Waschow
Die Gräfin	Agnes Wedekind-Klebe
Susanna, Kammermädchen der Gräfin	Hermine Fröhlich-Förster
Cherubin, des Grafen Edelknabe	Claire Lissner
Figaro, Kammerdiener des Grafen	Hubert Mertens
Marzeline	Marie Sieg
Bartolo, Arzt in Sevilla	Ernst Winter
Basilio, Musiklehrer	Eugen Albert
Antonio, Gärtner, Susannas Oheim	Ernst Bedau
Bärbchen, seine Tochter	Aennchen Heyter
Don Curzio, Richter	Peter Kirschbaum

Jäger, Bediente und Bäuerinnen.

Der Schauplatz ist im Schloss des Grafen, unweit Sevilla.

Nach dem 2. Akte findet eine längere Pause statt.

Textbücher sind an der Kasse und bei den Billetteuren zu haben.

Umbesetzungen infolge von Erkrankungen behält sich die Direktion vor.

Kassenöffnung u. Einlaß 7 Uhr. Anfang 7 1/2 Uhr. Ende nach 10 1/2 Uhr.

Wo erhalten Damen u. Herren
 = Mittagstisch =
 wie bei der Mutter?
Oststr. 30

Schriftliche Arbeiten aller
 Art • Vervielfältigungen
MÜNCHHOFEN
 TELEPHON 3636
 STEINSTRASSE Nr. 75 II

Vornehme Herren- u. Damenschneiderei
Louis Höhn
Alleestr. 53
 gegenüber dem Hotel Breidenbacher Hof

Musikalien! Größtes Spezial-Geschäft **Franz Suppan, Oststrasse 122** Neu eröffnet Ecke Gruppellostr. **Pianos!** 7 Schaufenstr. 7

Herz-Stiefel
 Herz-Spezial-Stiefel 16.50
 Damen-Abend-Schuhe
 Herren-Laek-Stiefel
 Steig das Neueste!
Schuhhaus Silbermann Ecke Grabenstr.

**Großwäscherei
 Rich. Langguth**
 DÜSSELDORF
 Münsterstraße 104 • Zahnstraße 9
 Telephon 1989 und 3180 • Telephon 7733
 Haus-, Leib-, Naß- und
 Stärke-Wäsche in herorragender
 Ausführung
Plätt-Einstalt ersten Ranges

IBACH
 Flügel, Pianos, Pianolas
 Pianola-Pianos kauf- und
 teilweise
 Schadowstr. 52 • Bleichstr. 23
 Telephon Nr. 1237 und 12037

„Hotel Kaiserhof“ Fernsprecher Nr. 1222
 1/2 Liter hell oder dunkel 28 Pfennig, 1/1 Liter 50 Pfennig — Vorzügliche preiswerte Küche

G. H. Dübbers, Möbel-Ausstellung

Flingerstraße 51 - 55
Telef. 3174 · Gegr. 1871

B. H. Holländer Telefon 5191 Düsseldorf Hüttenstr. 22
Herren- u. Damenschneider
Vornehme Anfertigung. — Großes Lager in deutschen u. engl. Stoffen

E. Schmitz & Co.

Alleestraße 35

Telefon 3895

empfehlen ihr Spezialgeschäft
in Reiseartikeln und feinen Lederwaren.

Alwin Schneider & Königs
Königsallee Nr. 36
Fernsprecher Nr. 846
Teppiche, Dekorationen, Gardinen, Wandspannstoffe, Möbel
Orientalische Teppiche und Kelims

Spielplan.

Donnerstag, 1. Mai
abends 7 $\frac{1}{2}$ Uhr, Ab. **5**:
Ein Walzertraum

Freitag, 2. Mai
abends 7 $\frac{1}{2}$ Uhr, Ab. **6**:
Aida

Samstag, 3. Mai
abends 7 $\frac{1}{2}$ Uhr, Ab. **7**:
(Zum ersten Male)
Graf Pepl

Sonntag, 4. Mai
ab. 7 Uhr, Außer Abonnement:
Rienzi

Lerne
Sprachen

in der

**Berlitz-
Schule**

Bismarckstr. 93
Telefon 752.

.....
15 diplomierte
Lehrer.
.....

Übersetzungs-
Bureau.

Dolmetschen.

Separate →

← Abteilung!

**Hygienische Reform-Artikel etc.
Chirurgische Gummwaren**

Kaufen Sie →

← nur gut und billig!

Bismarck-Drog. u. Sanitätsgeschäft Bismarckstr. 100
Ecke Carlstraße

Musik-Akademie, Düsseldorf Charlothenstr. 51
Telefon Nr. 9811

Ausbildung in allen Zweigen der Musik, Konzertgesang, Oper, Schauspiel
Statuten gratis. — Eintritt jederzeit.

Dir.: A. Waldeck
Sprechzeit von 4-5 Uhr

MUSIKSCHULE

Friedrichstr. 75
Staatl. konzess.
Konservatorium

Leiter:
Konzertmeister,
H. Zilles

Lehrer für Sologesang:

Gust. Waschow

W. Wörmbecke

Schadow-
straße 25

Texte für Oper und Schauspiel

Geschenkliteratur, Klassiker, Jugendschrift-
ten

Buch- und Kunst-Handlung

— Große Auswahl gerahmter Bilder



Chr. Kumpa, Damenfriseur



Telefon
6355

Spez: Ondulation, Shampooing, Haarpflege,
Manicure, elektr. Kopf- und Gesichtsmassage

Telefon
6355

Bismarckstraße
Nr. 104

Atelier für Kunsthaararbeiten

vis à vis Hotel
Germania

Hub. Ch. Koenen

Steinstr. 44, Ecke Kreuzstr. · Telefon 8998

Feine Herren- und Damenschneiderei

Zoologische Handlung

Wehrhahn
= 27 =

Max Gutsche

Oststraße
= Ecke =

Aquarien — Terrarien — Käfige aller Art. Futter für Körner u. Weichfresser in la.
Qualität. Zucht- u. Zierfische. Wasserpflanzen in gr. Auswahl. Freie Besichtigung gestattet.

Düsseldorfer Stroh- und Filzhut-Fabrik Heinr. Müller

Centralhof · DÜSSELDORF · Am Fürstenpl.

empfiehlt den Besuch seines reichhaltigen Lagers in
Damenhüten, Filz-, Sammet-, Seide und Velours.

Alte Hüte werden prompt u. billig umfaçoniert. Dasselbst stets großes Lager in Linonformen.

Billige Brillanten

Anfertigung und
Umänderungen

Karl Hopp, Juwelier, Klosterstr. 32

Anton Winter

Feine Herren-Mode

Elisabethstraße Nr. 53

Stets vornehme englische u. deutsche
Neuheiten Mäßige Preise!

Gewissenhaften Gesangsunterricht

und Stimmbildung zu mäßigen Preisen

LUDWIG BAUES, KASERNENSTRASSE 10-14 (Konditorei Bittner).

Hohenzollernbräu

Feinstes Exportbier
aus der Adlerbrauerei

Flaschenbier-Abteilung ■ Fernsprecher Nr. 101 und 8694

Düsseldorfer Mark-Bazar

Graf Adolfstraße 86 und Wehrhahn 39

Täglicher Eingang von Neuheiten in Geschenkartikeln wie:

Reise-Andenken, Lederwaren, Galanterie, Bijouterie, Solinger
Stahlwaren, Parfümerie, Seifen, Nippes, Spielwaren Vasen,
Figuren, Wandbilder, Handtaschen, Schirme und Stöcke.

Jeder Gegenstand ein Beweis höchster Leistungsfähigkeit

Die echten Biere wie Pilsener Urquell, Münchner Löwenbräu, Fürstenberg-
bräu (hell), Dortmunder Aktienbier (hell) sind auch in Flaschen auch in
Glaskannen und Syphons in täglich frischer Füllung
zu beziehen durch:

H. J. Joosten, Flaschenbier-Verlag
General-Vertreter des Gerolsteiner Sprudels und Rhenser Mineralbrunnen
Corneliusstr. 35-41
Fernsprecher 1036

Rheinische Kinderwagen - Fabrik
Ad. Bün ten
 Düsseldorf 19a Duisburger Straße 19
 Fernsprech - Anschluß Nr. 686
 Anerkannt billigste Bezugsquelle von
Kinder - Wagen
 Klapp-Fahrstühle und Kinder-Sicherheitsstühle
 Hervorragende Neuheiten des In- u. Auslandes - Einziges Spezialhaus am Platze



Fahrpläne (ab 10 Uhr abends)

1. Städtische Strassenbahn:

Nach Schluß der Vorstellung stehen Straßenbahn-Extrawagen vor dem Haupteingange des Stadttheaters in der Alleestraße nach: 1. Grafenberg, 2. Zoologischer Garten, 3. Hauptbahnhof, 4. Unterbilk (Flora) und 5. Derendorf in dieser Reihenfolge bereit. Es wird besonders darauf hingewiesen, daß der nach Derendorf fahrende Extrawagen durch die Alleestraße, Hofgartenallee, Kaiserstraße, Nordstraße und Münsterstraße fährt.

Rheinische Bahngesellschaft (ab Ratingertor):

- a) Lokalverkehr (Oberkassel) alle 15 Minuten bis abends 11⁴⁴, dann 11⁴⁵, 12¹⁹, 12.20, 12.30, 12.40, 12.50, 1.05, 1.15, 1.30, 2.00
- b) nach Neuss: 10.29, 10.59, 11.29, 11.59, 12.29
- c) nach Crefeld: 10.05, 10.33, 11.05, 11.34, 12.20
- d) nach Uerdingen: 10.33, 11.34

3. Düsseldorf-Kaiserswerth: 10.30, 11.10, 11.50 (ab Nordstraße).

4. Staatsbahn (ab Hauptbahnhof):

- a) nach Benrath-Cöln: 10.19, 11.04, 11.13, 1.07 (alle direkt nach Cöln), 11.20 (außer dem Sonntags 12.24)
- b) nach Duisburg: 10.13, 10.19, 11.06, 11.18, 11.35, 12.08, 12.19, 1.40 (alle direkt nach Duisburg) 12.41 (außer dem Sonntags 10.50, 11.22, 12.37)
- c) nach Neuss: 10.27, (direkt Crefeld) 10.34, 11.28, 11.46, 12.30, (außer dem Sonntags 11.10, Sonntags).
- d) nach Vohwinkel-Elberfeld: 10.05 (hält nur in Erkrath), 10.32, 11.30, 12.11 (hält nur in Erkrath und Vohwinkel) 1.47
- e) nach Kettwig-Essen: 10.32, 11.41 (außer dem Sonntags 10.50)
- f) nach Opladen: 10.10.
- g) nach Ohligs, Solingen, Remscheid, Lennep: 11.29 (außer dem Sonntags 12.13)
- h) nach Ratingen, Speldorf, Mülheim-Ruhr: 12.46
- i) nach Gerresheim, Mettmann, Elberfeld-M.: 11.24



1. Städtisch
 Na
 eingan
 Garten
 bereit.
 Extraw
 Münste

Rheinisch
 a) Lot

3. Düsseldo

4. Staatsbal
 a) nac
 b) nac
 c) nac
 d) nac
 e) nac
 f) nac
 g) nac
 h) nac
 l) nac

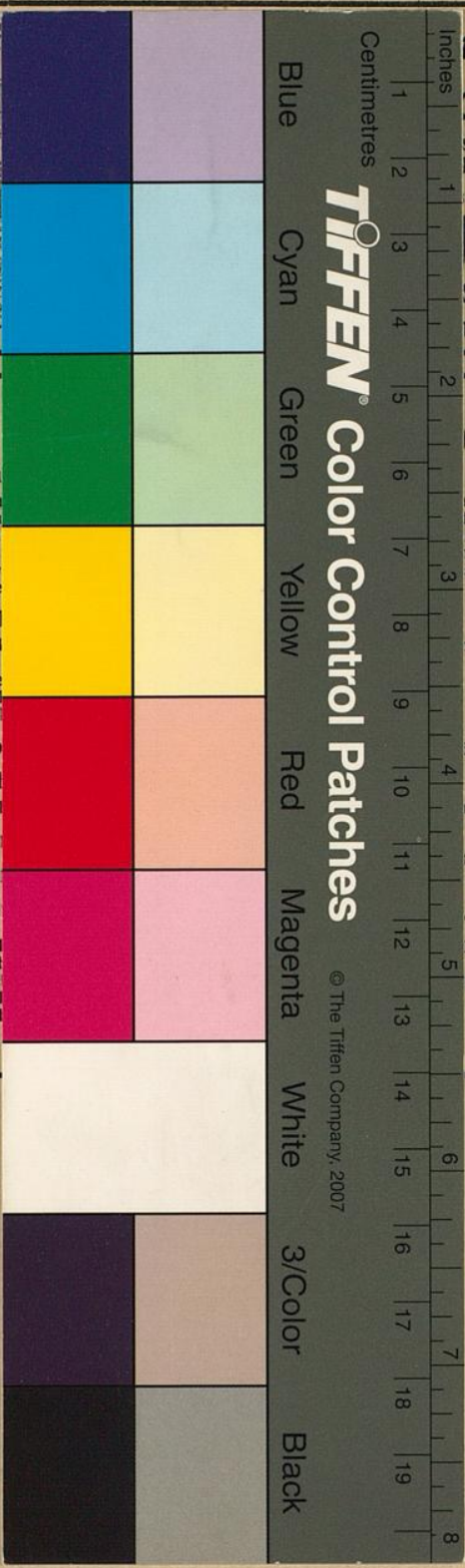

n - Fabrik
 nten
 sburger Straße 19
 h - Anschluß Nr. 686
 quelle von
Wagen
 Sicherheitsstühle
 ziges Spezialhaus am Platze

wagen vor dem Haupt-
 fenberg, 2. Zoologischer
 orf in dieser Reihenfolge
 nach Derendorf fahrende
 straße, Nordstraße und

nds 11⁴⁴, dann 11⁴⁵, 12¹⁹,

3e).

nach Cöln), 11.20 (a-ber-
 12.19, 1.40 (alle tek
 7)
 12.30, (außerdem 11.10,
 10.32, 11.30, 12.11 (hält
 0.50)
 Berdem Sonntags 12.13)