

20/4

Schadowstr. 21



Chasalla

Fertig nach Maß, hygienisch richtig, elegant.

Dieterichs Flaschenbiere in täglich frischer Brauereiabfüllung

und zwar: **Dieterich's** erste Qualität hell . . . à 15 Pfg. } per Flasche
Dieterich's erste Qualität dunkel . . . à 15 Pfg. } frei Haus exkl.
Dieterich's Tafelbier à 14 Pfg. } Flaschenpfand

liefert bei Bestellung durch Postkarte oder Tel. 48 u. 1949 **Brauerei Gebr. Dieterich A.-G. Düsseldorf**

Meder's **TEPPICH-**Reinigungs-Werk Münsterstrasse 71
mech. — Mottenvertilgung unter Garantie — Fernsprecher 2732

Gebr. Steinrück Düsseldorf Duisburgerstr. 62/64
Bau- u. Möbelbeschläge, Eisenwaren, Werkzeuge Fernsprecher 1146 u. 8337

+ Für Kranke. **+** C. Lauterbach · Düsseldorf
Grupellostraße 14 · Fernsprecher 6220

Habe seit Jahren große Heilerfolge durch ^{mein} eigenes homöopath. Heilverfahren.
Sprechstunden (außer Mittwochs und Samstags) nachmittags 3–7 Uhr, Sonntags 10–12 Uhr

Reinh. Biehl, Kurzestr. 18

Eigene Erzeugnisse und Lager moderner Rohmöbel sowie Kranken-
Klosetts und Ruhesessel, Kinderwagen, Puppenwagen, Kindermöbel usw. · Korbwaren aller Art — *Reparaturen gut und billig.*

Spezial-Bürstengeschäft

Josef Kessel

Hoflieferant

nur Flingerstraße Nr. 19.

Stets Lager der neuesten
Teppich-Kehrmaschinen, Parkett-
und Linoleum · Bohner · Bürsten
sowie
Reparatur-Werkstätte derselben.
○○○○○ Prima Bohnerwachs. ○○○○○

Telefon
4741

Damen-,
Kinder-
u. Baby-
Wäsche

in großer Auswahl

Johanne Herz

Schadowstraße 46

AUTO-DROSCHKE

Schadowplatz, Zoologischer Garten ■ Tag- und ■ Hauptbahnhof —
1929 Nachtbetrieb **8800**

Reserviert für

„Im goldenen Hahn“

Bolkerstraße 37

Dramatischer Unterricht für Privat und Bühne

Immermannstr. Vollständige Ausbildung · Engagement= Immermannstr.
Nr. 64, 2. Etage Vermittelung für Damen und Herren Nr. 64, 2. Etage

Angela Reinhard-Bermann, Hofschauspielerin

Neu eröffnet!

Drogerie „Rheineck“

Luegallee 7, Ecke Düsseldorf-Überrassel Luegallee 7, Ecke
Markgrafen- u. Teutonenstr. Markgrafen- u. Teutonenstr.

C. L. Meyenberg

Fernsprecher 12 009

Rich. Männich

Schadowstr. 80, gegenüber der Tonhalle

Spezial-Geschäft

für Konfitüren, Schokolade,
Biskuits, Kakao, Keks,
Tee und Kaffee

Tadellose Ware Reelle Preise
Aufmerksame Bedienung

Rich. Männich

Schadowstr. 78, gegenüber der Tonhalle

Zigarren-Import und Versand

Unübertroffen in Preis und Qualität:

Majestät . . . 10 Pfennig

Dixi 12 Pfennig

La Caoba . . . 15 Pfennig

Preise der Plätze und der Billetsteuer (Kleine Preise)

	Mk.	Mk.	Mk.
Prozeniumsloge	6.35	und	0.65 = 7.—
I. Rang-Balkon die ersten 3 Reihen	4.55	„	0.55 = 5.—
I. Rang-Balkon die hinteren Reihen	3.60	„	0.40 = 4.—
I. Rang-Mittelloge die ersten 2 Reihen	3.60	„	0.40 = 4.—
I. Rang-Mittelloge die hinteren Reihen	3.15	„	0.35 = 3.50
I. Rang-Seitenloge die erste Reihe (außer Loge 1 2, 3 4)	3.15	„	0.35 = 3.50
I. Rang-Seitenloge 1, 2 3, 4, I. Reihe, 5—15 und 6—16 zweite Reihe	2.70	„	0.30 = 3.—
I. Rang-Seitenloge 1. u. 2. Platz 3 u. 4 I. Rang-Seitenloge 3. u. 4., Platz 3. u. 4 sowie dritte Reihe	2.26	„	0.25 = 2.50
Parkettloge	2.70	„	0.30 = 3.—
Parkett	3.15	„	0.35 = 3.50
II. Rang-Balkon	1.35	„	0.15 = 1.50
II. Rang-Seitenloge	0.90	„	0.10 = 1.—
II. Prozeniumsloge	0.90	„	0.10 = 1.—
Sitzparterre	1.10	„	0.15 = 1.25
Stehparterre	0.65	„	0.10 = 0.75
Galerie Sitzplatz	0.45	„	0.05 = 0.50

Textbücher sind an der Kasse und bei den Billetteuren zu haben.
Umbesetzungen infolge von Erkrankungen behält sich die Direktion vor.
Während der Hauptpausen wird der eiserne Vorhang heruntergelassen.

Für telephonische Billetvorbestellungen (Telephon 7755) wird eine Vormerkungsgebühr von 20 Pfg. erhoben. Der Verkauf der Einlaßkarten findet morgens von 10—1 Uhr an der Theaterkasse des Stadttheaters statt, mit Ausnahme von Parterre- und Galeriekarten, die an der Galeriekasse verkauft werden. Die reservierten Billets müssen am Tage der Vorstellung spätestens mittags 2 Uhr abgeholt sein. Vorausbestellungen von Einlaßkarten für die Sonntag-nachmittags-Vorstellungen und für die volkstümlichen Vorstellungen zu ermäßigten Preisen werden nicht entgegengenommen.

Selbsttätige Türschließer

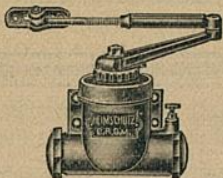

werden unter
Garantie des
guten Funk-
tionierens zu
mäßigen Preisen
geliefert und
angeschraubt

Eisenwarenhandlung
ADOLF LEHMANN
Pionierstr. 18

Fried. Odenthal

Fabrikation feinsten
Fleisch- u. Wurstwaren

Duisburgerstr. 84a · Tel. 3140

Carl von der Wipfel Kohlenhandlung und Spezial-Koks-Geschäft
 Kaiser Wilhelmstrasse 35 • Fernsprecher Nr. 1078

Gebrüder
HARTOCH
 Fliegerstr. 20.

Besuchen Sie die Weinstube der Weingrosshandlung
 Mathieu Dick inhaber Rich. Dick
 Friedrichplatz Nr. 6-8, gegenüber der Kunsthalle und dem Stadttheater
 Soupers vor und nach der Vorstellung
 Gegründet 1881

Conditorei u. Cafe Gg. Flieger Pflg.
 Fernsprecher 460 Inhaber: Curt Rüger Blumenstraße 20

Egon Reichenbach
 Cigaretten in den Dreistagen von 80 bis 500 Mark pro Kiste, leichte, sehr feine Qualitäten, mit ganz besonderer Sorgfalt ausgewählt und sehr zu empfehlen. Originalitäten à 50 und 25 Stück durch das renommierte Cigaretten-Verfahrenhaus Ernst Mühlensiepen
 Gegr. 1883 • Wehrhahn 35 • Tel. 477, 4041

Hermine Fröhlich-Förster
 die berühmte Cigaretten-Spezialität à 5 bis 10 Pfg.

FAMA
 G. m. b. H.
 Düsseldorf, Kaiser Wilhelmstr. 10
 Telefon 2750
 Verleih-Institut f. historische und Masken-Kostüme, Dominos usw. in hocheleg. u. feinsten Ausführung f. Damen u. Herren
 Aparte Neuheiten Reichste Auswahl Preislisten zu Diensten

UHREN
 von den einfachsten bis zu den feinsten
PRAZISIONS-UHREN
 in reichhaltiger Auswahl!
KARL KRUCHEN
 Bismarckstr. 87 • Telefon 3564

Paul Braess, Düsseldorf Kasernenstraße 27
 Telefon 343 und 8543
 Teppiche, Dekorationen, Polstermöbel, Orientteppiche Persönlicher Einkauf im Orient.

Musikalien! Größtes Spezial-Geschäft **Franz Suppan, Oststrasse 122** Neu eröffnet Ecke Grupellostr. 7 **Pianos!** 7 Schaufenstr. 7

Abonnement **8** Abonnement **8**

Samstag, den 26. April 1913:

Alt Heidelberg

Schauspiel in 5 Aufzügen von Wilhelm Meyer-Förster.
 Spielleitung: Robert Nonnenbruch.

Personen:

- | | |
|---|--------------------|
| Karl Heinrich, Erbprinz von Sachsen Karlsburg | Willy Beuger |
| Staatsminister von Haugk, Exzellenz | Robert Scholz |
| Hofmarschall Freiherr von Parsarge, Exzellenz | Erich Ponto |
| Kammerherr von Breitenberg | Gebhard Pirovino |
| Kammerherr Baron von Metzling | Willy Placke |
| Dr. phil. Jüttner | Robert Nonnenbruch |
| Lutz, Kammerdiener | Ernst Herz |
| Detlef, Graf von Asterberg | Fritz Hellmuth |
| Karl Bilz | Robert Berg |
| Kurt Engelbrecht vom Korps „Sachsen“ | Paul Hermann |
| v. Reinicke | Peter Kirschbaum |
| v. Bansen | Josef Dobsy |
| v. Wedel, Saxo-Borussia | Max Wogritsch |
| Rüder, Gastwirt | Arthur Schetter |
| Frau Rüder | Anna Walburg |
| Frau Dörfel, deren Tante | Else Kittner |
| Kellermann | Emil Wirth |
| Käte | Nora Reinhard |
| Ein Musikus | Emil Joachim |
| Schölermann | Carl Gericke |
| Glanz | Jahn Hofknecht |
| Reuter | Carl Neumann |

Mitglieder der Heidelberger Korps Vandaja, Saxo-Bourussia, Saxonica, Guestphalia, Rhenania, Kammerherren, Offiziere, Musikanten, Lakaien.
 Nach dem 2. und 3. Aufzuge 4 Monate, zwischen dem 3. und 4. Aufzuge 2 Jahre.
 Nach dem 3. Aufzuge findet eine längere Pause statt.
 Umbesetzungen infolge von Erkrankungen behält sich die Direktion vor.

Kassenöffnung u. Einlaß 7 Uhr. Anfang 7 1/2 Uhr. Ende nach 10 Uhr.

Herz-Stiefel
 Herz-Spezial-Stiefel 16.50
 Damen-Abend-Schuhe
 Herren-Lack-Stiefel
 Stets das Neueste!
 Schuhhaus Silbermann Ecke Grabenstr.

Großwäscherei Rich. Langguth DÜSSELDORF
 Münsterstraße 104 Bahnstraße 9
 Telefon 1980 und 3180 Telefon 7733
 Haus-, Leib-, Naß- und Stärke-Wäsche in hervorragender Ausführung
 Plätt-Anstalt ersten Ranges

IBACH
 Flügel, Pianos, Pianolas
 Pianola-Pianos kauf- und leihweise
 Schadowstr. 52 • Bleichstr. 23
 Telefon Nr. 1237 und 12037

Wo erhalten Damen u. Herren = Mittagisch = wie bei der Mutter?
Oststr. 30

Schriftliche Arbeiten aller Art . . . Vervielfältigungen
MÜNCHHOFEN
 TELEPHON 3636
 STEINSTRASSE Nr. 75 II

Vornehme Herren- u. Damenschneiderei
Louis Höhn
Alleestr. 53
 gegenüber dem Hotel Breidenbacher Hof

„Hotel Kaiserhof“ Fernsprecher Nr. 1222
 1/2 Liter hell oder dunkel 28 Pfennig, 1/1 Liter 50 Pfennig — Vorzügliche preiswerte Küche
 hier Wilhelmstraße 29
 7 Minuten v. Hauptbahnhof

G. H. Dübbers, Möbel-Ausstellung

Flingerstraße 51 - 55
Telef. 3174 · Gegr. 1871

B. H. Holländer Telefon 5191 Düsseldorf Hüttenstr. 22
Herren- u. Damenschneider
Vornehme Anfertigung. — Großes Lager in deutschen u. engl. Stoffen

E. Schmitz & Co.

Alleestraße 35 Telefon 3895
empfehlen ihr Spezialgeschäft
in Reiseartikeln und feinen Lederwaren.

Alwin Schneider & Königs
Königsallee Nr. 36
Fernsprecher Nr. 846
Teppiche, Dekorationen, Gardinen, Wandspannstoffe, Möbel
Orientalische Teppiche und Kelims

Spielplan.

Sonntag, 27. April,
abends 7 Uhr, Ab. **1:**
Rienzi
Montag, 28. April,
abends 7¹/₂ Uhr, Ab. **2:**
Hoffmanns
Erzählungen
Dienstag, 29. April,
abends 7¹/₂ Uhr, Ab. **3:**
Martha
Mittwoch, 30. April,
abends 7¹/₂ Uhr, Ab. **4:**
Die Hochzeit des Figaro
Donnerstag, 1. Mai
abends 7¹/₂ Uhr, Ab. **5:**
Ein Walzertraum
Freitag, 2. Mai
abends 7¹/₂ Uhr, Ab. **6:**
Aida
Samstag, 3. Mai
abends 7¹/₂ Uhr, Ab. **7:**
(Zum ersten Male)
Wara
Schauspiel von Emil Kaiser
Sonntag, 4. Mai
ab. 7 Uhr, Außer Abonnement:
Rienzi

Lerne Sprachen

in der
Berlitz-
Schule
Bismarckstr. 93
Telefon 752.

.....
15 diplomierte
Lehrer.
.....
Übersetzungs-
Bureau.
Dolmetschen.

Separate → ← Abteilung!
Hygienische Reform-Artikel etc.
Chirurgische Gummiwaren
Kaufen Sie → ← nur gut und billig!
Bismarck-Drog. u. Sanitätsgeschäft Bismarckstr. 100
Ecke Carlstraße

Musik-Akademie, Düsseldorf Charlottenstr. 51
Telefon Nr. 9811
Ausbildung in allen Zweigen der Musik, Konzertgesang, Oper, Schauspiel
Statuten gratis. — Eintritt jederzeit. Dir.: A. Waldeck
Sprechzeit von 4-5 Uhr

MUSIKSCHULE Friedrichstr. 75
 Staatl. konzess. Konservatorium
 Leiter: **H. Zilles** Gust. Waschow
 Lehrer für Sologesangi

W. Wörmbecke Schadowstraße 25
 Buch- und Kunst-Handlung
Texte für Oper und Schauspiel
 Geschenkliteratur, Klassiker, Jugendschrift
 — Große Auswahl gerahmter Bilder

Chr. Kumpa, Damenfriseur
 Telefon 6355 Spez: Ondulation, Shampooing, Haarpflege, Manicure, elektr. Kopf- und Gesichtsmassage Telefon 6355
 Bismarckstraße Nr. 104 **Atelier für Kunsthaararbeiten** vis à vis Hotel Germania

Hüb. Ch. Koenen Steinstr. 44, Ecke Kreuzstr. · Telefon 8998
 Feine Herren- und Damenschneiderei

Zoologische Handlung Wehrhahn **Max Gutsche** Oststraße = Ecke =
 Aquarien — Terrarien — Käfige aller Art. Futter für Körner u. Weichfresser in la. Qualität. Zucht- u. Zierfische. Wasserpflanzen in gr. Auswahl. Freie Besichtigung gestattet.

Düsseldorfer Stroh- und Filzhut-Fabrik **Heinr. Müller**
 Centralhof · DÜSSELDORF · Am Fürstenpl.
 empfiehlt den Besuch seines reichhaltigen Lagers in Damenhüten, Filz-, Sammet-, Seide und Velours.
 Alte Hüte werden prompt u. billig umgefärbt. Daselbst stets großes Lager in Linonformen.

Billige Brillanten Anfertigung und Umänderungen
Karl Hopp, Juwelier, Klosterstr. 32

Anton Winter Feine Herren-Mode
 Elisabethstraße Nr. 53 Stets vornehme englische u. deutsche Neuheiten Mäßige Preise!

Gewissenhaften Gesangsunterricht
 und Stimmbildung zu mäßigen Preisen
 LUDWIG BAUES, KASERNENSTRASSE 10-14 (Konditorei Bittner).

Hohenzollernbräu Feinstes Exportbier aus der Adlerbrauerei
 Flaschenbier-Abteilung ■ Fernsprecher Nr. 101 und 8694

Düsseldorfer Mark-Bazar
 Graf Adolfstraße 86 und Wehrhahn 39
 Täglicher Eingang von Neuheiten in Geschenkartikeln wie:
 Reise-Andenken, Lederwaren, Galanterie, Bijouterie, Solinger Stahlwaren, Parfümerie, Seifen, Nippes, Spielwaren Vasen, Figuren, Wandbilder, Handtaschen, Schirme und Stöcke.
 Jeder Gegenstand ein Beweis höchster Leistungsfähigkeit

Die echten Biere wie Pilsener Urquell, Münchner Löwenbräu, Fürstenerbräu (hell), Dortmunder Aktienbier (hell) sind außer in Flaschen auch in Glaskainen und Syphons in täglich frischer Füllung zu beziehen durch:

H. J. Joosten, Flaschenbier-Verlag Corneliusstr. 35-41
 General-Vertreter des Gerolsteiner Sprudels und Rheiner Mineralbrunnen Fernsprecher 1036

Rheinische Kinderwagen-Fabrik



Ad. Bünten

Düsseldorf 19a Duisburger Straße 19
Fernsprech-Anschluß Nr. 686

Anerkannt billigste Bezugsquelle von

Kinder-Wagen

Clapp-Fahrstühle und Kinder-Sicherheitsstühle

Hervorragende Neuheiten des In- u. Auslandes · Einziges Spezialhaus am Platze

Fahrpläne (ab 10 Uhr abends)

1. Städtische Strassenbahn:

Nach Schluß der Vorstellung stehen Straßenbahn-Extrawagen vor dem Haupteingange des Stadttheaters in der Alleestraße nach: 1. Grafenberg, 2. Zoologischer Garten, 3. Hauptbahnhof, 4. Unterbilk (Flora) und 5. Derendorf in dieser Reihenfolge bereit. Es wird besonders darauf hingewiesen, daß der nach Derendorf fahrende Extrawagen durch die Alleestraße, Hofgartenallee, Kaiserstraße, Nordstraße und Münsterstraße fährt.

Rheinische Bahngesellschaft (ab Ratingertor):

- a) Lokalverkehr (Oberkassel) alle 15 Minuten bis abends 11⁴⁴, dann 11⁴⁶, 12¹⁰, 12.20, 12.30, 12.40, 12.50, 1.05, 1.15, 1.30, 2.00
- b) nach Neuss: 10.29, 10.59, 11.29, 11.59, 12.29
- c) nach Crefeld: 10.05, 10.33, 11.05, 11.34, 12.20
- d) nach Uerdingen: 10.33, 11.34

3. Düsseldorf-Kaiserswerth: 10.30, 11.10, 11.50 (ab Nordstraße).

4. Staatsbahn (ab Hauptbahnhof):

- a) nach Benrath-Cöln: 10.19, 11.04, 11.13, 1.07 (alle direkt nach Cöln), 11.20 (außerdem Sonntags 12.24)
- b) nach Duisburg: 10.13, 10.19, 11.06, 11.18, 11.35, 12.08, 12.19, 1.40 (alle direkt nach Duisburg) 12.41 (außerdem Sonntags 10.50, 11.22, 12.37)
- c) nach Neuss: 10.27, (direkt Crefeld) 10.34, 11.28, 11.46, 12.30, (außerdem Sonntags) 11.10, 12.10
- d) nach Vohwinkel-Elberfeld: 10.05 (hält nur in Erkrath), 10.32, 11.20, 12.10 (hält nur in Erkrath und Vohwinkel) 1.47
- e) nach Kettwig-Essen: 10.32, 11.41 (außerdem Sonntags 10.50)
- f) nach Opladen: 10.10.
- g) nach Ohligs, Solingen, Remscheid, Lennep: 11.29 (außerdem Sonntags 12.13)
- h) nach Ratingen, Speldorf, Mülheim-Ruhr: 12.46
- i) nach Gerresheim, Mettmann, Elberfeld-M.: 11.24



Rhe...

1. Städtisc
 eing
 Gart
 berei
 Extra
 Müns

Rheinis

a) L
 b) na
 c) na
 d) na

3. Düsseld
 4. Staatsba

a) nac
 b) nac
 c) nac
 d) nac

e) nach
 f) nach
 g) nach
 h) nach
 i) nach

en - Fabrik
nten
 Luisburger Straße 19
 Tech - Anschluß Nr. 686
 Ugsquelle von
Vagen
 r-Sicherheitsstühle
 Einziges Spezialhaus am Platze

s)

rawagen vor dem Haupt
 rafenberg, 2. Zoologischer
 dorf in dieser Reihenfolge
 nach Derendorf fahrende
 rstraße, Nordstraße und

nds 11⁴⁴, dann 11⁸⁶, 12¹⁰,

Be).

nach Cöln), 11.20 (a-ber-
 12.19, 1.40 (alle tek
 37)
 12.30, (außerdem .10,
 10.32, 11.30, 12.1 (hält
 1.50)
 Berdem Sonntags 12.13)

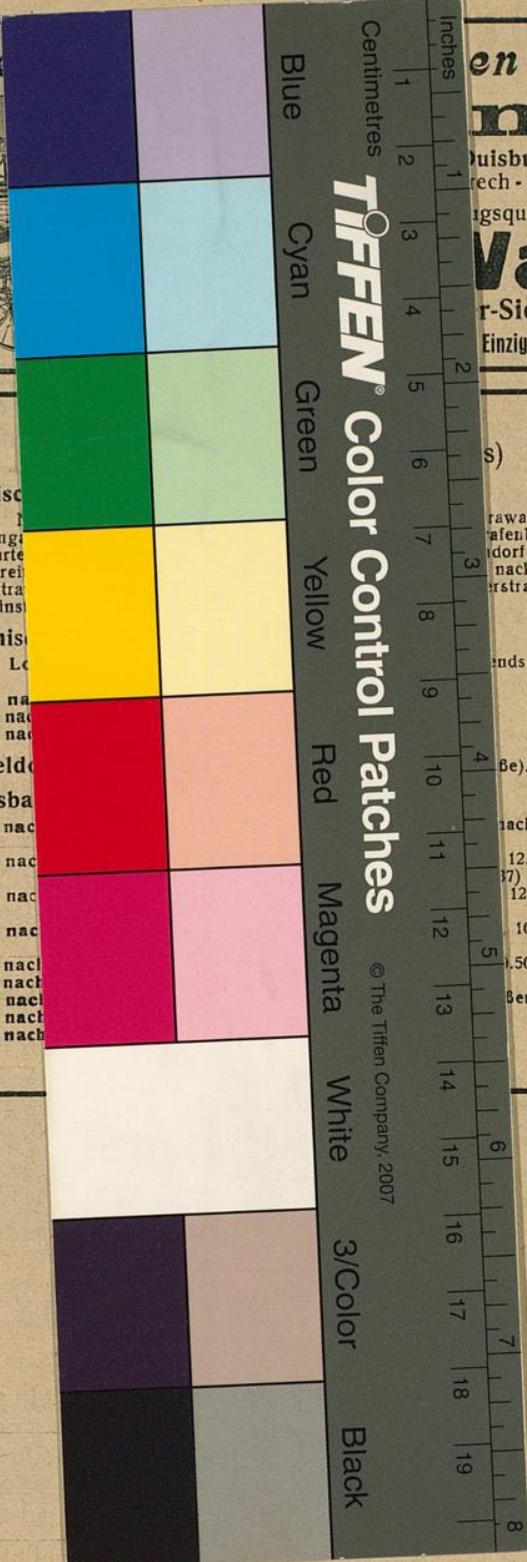

© The Tiffen Company, 2007