

Schadowstr. 21



Chasalla

Fertig nach Maß, hygienisch richtig, elegant.

Dieterichs Flaschenbiere in täglich frischer Brauereiabfüllung

und zwar: <i>Dieterich's</i> erste Qualität hell à 15 Pfg.	}	per Flasche frei Haus exkl. Flaschenpfand
<i>Dieterich's</i> erste Qualität dunkel à 15 Pfg.		
<i>Dieterich's</i> Tafelbier à 14 Pfg.		

liefert) bei Bestellung durch **Brauerei Gebr. Dieterich A.-G. Düsseldorf**
Postkarte oder Tel. 48 u. 1949

Mech. **TEPPICH-**Reinigungs-Werk Münsterstrasse 71
Fernsprecher 2782
— Mottenvertilgung unter Garantie —

Gebr. Steinrück Düsseldorf Duisburgerstr. 62/64
Fernsprecher 1146 u. 8337
Bau- u. Möbelbeschläge, Eisenwaren, Werkzeuge

+ Für Kranke. **+** C. Lauterbach · Düsseldorf
Grupellostraße 14 · Fernsprecher 6220
Habe seit Jahren große Heilerfolge durch mein eigenes homöopath. Heilverfahren.
Sprechstunden (außer Mittwochs und Samstags) nachmittags 3-7 Uhr, Sonntags 10-12 Uhr

Reinh. Biehl, Kurzestr. 18

|| Eigene Erzeugnisse und Lager moderner Rohmöbel sowie Kranken-
Klosetts und Ruhesessel, Kinderwagen
Puppenwagen, Kindermöbel usw. · Korbwaren aller Art — Reparaturen gut und billig.

Spezial-Bürstengeschäft

Josef Kessel

Hoflieferant

nur Flingerstraße Nr. 19.

Stets Lager der neuesten
Teppich-Kehrmaschinen, Parkett-
und Linoleum-Bohner-Bürsten

sonie
Reparatur-Werkstätte derselben.

Prima Bohnerwachs.

Telefon

4741

Damen-,
Kinder-
u. Baby-
Wäsche

in großer Auswahl

Johanne Herz

Schadowstraße 46

AUTO-DROSCHKE

Schadowplatz, Zoologischer Garten ■ Tag- und ■ Hauptbahnhof
1929 Nachtbetrieb **8800**

Reserviert für

„Im goldenen Hahn“

Bolkerstraße 37

Dramatischer Unterricht für Privat und Bühne

Immermannstr. Vollständige Ausbildung · Engagement= Immermannstr.
Nr. 64, 2. Etage Vermittelung für Damen und Herren Nr. 64, 2. Etage

Angela Reinhard=Bermann, Hofschauspielerin

Neu eröffnet!

Drogerie „Rheineck“

Luegallee 7, Ecke Düsseldorf-Obercassel Luegallee 7, Ecke
Markgrafen- u. Teutonenstr. Markgrafen- u. Teutonenstr.

C. L. Meyenberg

Fernsprecher 12 009

Rich. Männich

Schadowstr. 80, gegenüber der Tonhalle

Spezial-Geschäft

für Konfitüren, Schokolade,
Biskuits, Kakao, Kekes,
Tee und Kaffee

Tadellose Ware Reelle Preise
Aufmerksame Bedienung

Rich. Männich

Schadowstr. 78, gegenüber der Tonhalle

Zigarren-Import und Versand

Unübertroffen in Preis und Qualität:

Majestät 10 Pfennig

Dixi 12 Pfennig

La Caoba . . . 15 Pfennig

Selbsttätige Türschließer

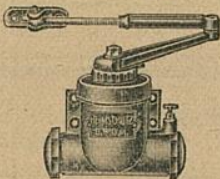

werden unter
Garantie des
guten Funk-
tionierens zu
mässigen Preisen
geliefert und
angeschraubt

Eisenwarenhandlung
ADOLF LEHMANN
Pionierstr. 18

Fried. Odenthal

Fabrikation feinsten
Fleisch- u. Wurstwaren

Duisburgerstr. 84a · Tel. 3140

Carl von der Wipfel Kohlenhandlung und Spezial-Koks-Geschäft
Kaiser Wilhelmstrasse 35 • Fernsprecher Nr. 1078

Gebrüder HARTOCH *Flingerstr. 20.* Besuchen Sie die Weinstube der Weingrosshandlung
Mathien Dick inhaber Rich. Dick
Friedrichplatz Nr. 6-8, gegenüber der Kunsthalle und dem Stadttheater
Fernruf 395' Soupers vor und nach der Vorstellung Gegründet 1881

Egon Reichenbach
Zigarren in den Preislagen von 80 bis 500 Mark pro Mille, leichte, feine Qualitäten, mit ganz besonderer Sorgfalt ausgewählt und feine zu empfehlen.
Originalstiften à 50 und 25 Stück durch das renommierte Zigarren-Verhandlungshaus
Ernst Mühlensiepen
Gegr. 1880 • Wehrbahn 55 • Tel. 477, 4641
hermine Fröhlich = Förster
die begehrte Zigaretten-Preziosität à 5 bis 10 Pf.

FAMA
G. m. b. H.
Düsseldorf, Kaiser Wilhelmstr. 10
Telephon 2750
Verleih-Institut f. historische und Masken-Kostüme, Dominos usw. in hocheleg. u. feinsten Ausführung f. Damen u. Herren
Aparat Neuheiten Reichste Auswahl
Preislisten zu Diensten

UHREN
von den einfachsten bis zu den feinsten
PRÄZISIONS-UHREN
in reichhaltiger Auswahl!
KARL KRUCHEN
Bismarckstr. 87 • Telephon 3564

Sonntag, den 20. April 1913, nachmittags 2 1/2 Uhr:
Im weißen Rössl

Lustspiel in 3 Aufzügen von O. Blumenthal und G. Kadelburg.
Spielleitung: Béla Duschak.

Personen:

- | | |
|--|---------------------|
| Joseph Vogelhuber, Wirtin im „Weissen Rössl“ | Franziska Wendt |
| Leopold Brandmayer, Zahlkellner | Ernst Herz |
| Wilhelm Giesecke, Fabrikant | Emil Wirth |
| Ottile, seine Tochter | Grete Felsing |
| Charlotte, seine Schwester | Else Kittner |
| Walter Hinzemann, Privatgelehrter | Robert Nonnenbruch |
| Clärchen, seine Tochter | Mizzi Heber-Rosen |
| Dr. Otto Siedler, Rechtsanwalt | Fritz Hellmuth |
| Arthur Sülzheimer | Willy Beuger |
| Loidl, Bettler | Robert Scholz |
| Resi, seine Nichte | Frida Hoek |
| Assessor Bernbach | Robert Hermans |
| Emmy, seine Frau | Gabriele Wiener |
| Rätin Schmidt | Ida Ravenau |
| Melanie Schmidt | Marta Seitz |
| Forststr. Kracher | Max Wogrötsch |
| Ein Hochtourist | Adolf Molnar |
| Ein Reisender | Leopold Jachtmann |
| Kathi, Briefbotin | Albertine Exner |
| Franz, Kellner | Gebhard Pirovino |
| Mirzl, Stubenmädchen | Franziska Wogrötsch |
| Ein Piccolo | Claire Norden |
| Mali, Köchin | Josefine Telona |
| Sepp, Gebirgsführer | Arthur Schetter |

„Im weißen Rössl“

Bergleute, Gäste, Reisende, Dorfkinder, Gebirgskinder.
Ort der Handlung: Das Salzkammergut.

Nach dem 1. Aufzuge findet eine längere Pause statt.

Umbesetzungen infolge von Erkrankungen behält sich die Direktion vor.

Einlaß 2 Uhr. Anfang 2 1/2 Uhr. Ende gegen 5 Uhr.

Herz Stiefel
Herz-Stiefel
Herz-Spezial-Stiefel 16.50
Damen-Abend-Schuhe
Herren-Laek-Stiefel
Stets das Neueste!
Schuhhaus Silbermann Ecke Grabenstr.

Großwäscherei
Rich. Langguth
DÜSSELDORF
Münsterstraße 104 • Bahnstraße 9
Telephon 1980 und 3180 • Telephon 7733
Haus-, Leib-, Naß- und Stärke-Wäsche in herorragender Ausführung
Plätt-Anstalt ersten Ranges

IBACH
Flügel, Pianos, Pianolas
Pianola-Pianos kauf- und leihweise
Schadowstr. 52 • Bleichstr. 23
Telephon Nr. 1237 und 12037

Paul Braess, Düsseldorf Kasernensstraße 27
Telephon 543 und 8543
Teppiche, Dekorationen, Polstermöbel, Orientteppiche | Persönlicher Einkauf im Orient.
Gardinen, Möbel- u. Dekorationsstoffe

Wo erhalten Damen u. Herren = Mittagstisch = wie bei der Mutter?
Oststr. 30
Schriftliche Arbeiten aller Art. Vervielfältigungen
MÖNCHHOFEN
TELEPHON 3636
STEINSTRASSE Nr. 75 II

Vornehme Herren- u. Damenschneiderei
Louis Höhn
Alleestr. 53
gegenüber dem Hotel Breidenbacher Hof

Musikalien! Größtes Spezial-Geschäft **Franz Suppan, Oststrasse 122** Neu eröffnet Ecke Gruppellostr. 7 **Pianos!** 7 Schaufenstr. 7

Conditorei u. Cafe Og. Fieger Mfg. Inhaber: Curt Rüger Blumenstraße 20 Fernsprecher 460

„Hotel Kaiserhof“ Fernsprecher Nr. 1222 Ecke Wilhelmstr. 23 Mühlent. Hauptbahn Vorzügliche preiswerte Küche

Flingerstraße 51 - 55
Telef. 3174 · Gegr. 1871

G. H. Dübbers, Möbel - Ausstellung

B. H. Holländer Telefon 5191 **Düsseldorf** Hüttenstr. 22
Herren- u. Damenschneider
Vornehme Anfertigung. — Großes Lager in deutschen u. engl. Stoffen

E. Schmitz & Co.

Alleestraße 35

Telefon 3895

empfehlen ihr Spezialgeschäft
in Reiseartikeln und feinen Lederwaren.

Alwin Schneider & Königs

Königsallee Nr. 36

Teppiche, Dekorationen, Gardinen, Wandspannstoffe, Möbel
Orientalische Teppiche und Kelims

Fernsprecher Nr. 846

Spielplan.

Sonntag, 20. April,
Vormittags 11 Uhr:
Matinee (Kinderhilfsfest)
ab. 7 Uhr, Außer Abonnement:
Der Walzertraum
Montag, 21. April,
abends 7 $\frac{1}{2}$ Uhr, Ab. **3**:
Der Rosenkavalier
Dienstag, 22. April,
abends 7 $\frac{1}{2}$ Uhr, Ab. **4**:
Mignon
Mittwoch, 23. April,
abends 7 $\frac{1}{2}$ Uhr, Ab. **5**:
Ariadne auf Naxos
Donnerstag, 24. April,
abends 7 $\frac{1}{2}$ Uhr, Ab. **6**:
Der gute Ruf
Freitag, 25. April,
abends 7 $\frac{1}{2}$ Uhr, Ab. **7**:
Fra Diavolo!
Samstag, 26. April,
abends 7 $\frac{1}{2}$ Uhr, Ab. **8**:
Alt-Heidelberg
Sonntag, 27. April,
abends 7 Uhr, Ab. **1**:
Rienzi

Lerne

Sprachen

in der

Berlitz- Schule

Bismarckstr. 93
Telefon 752.

.....
15 diplomierte
Lehrer.
.....

Übersetzungs-
Bureau.

Dolmetschen.

Separate →

← Abteilung!

Hygienische Reform-Artikel etc.

Chirurgische Gummwaren

Kaufen Sie →

← nur gut und billigt!

Bismarck-Drog. u. Sanitätsgeschäft

Bismarckstr. 100
Ecke Carlstraße

Musik-Akademie, Düsseldorf Charlottenstr. 51
Telefon Nr. 9811

Ausbildung in allen Zweigen der Musik, Konzertgesang, Oper, Schauspiel
Statuten gratis. — Eintritt jederzeit.

Dir.: A. Waldeck
Sprechzeit von 4-5 Uhr

MUSIKSCHULE

Friedrichstr. 75
Staatl. konzess.
Konservatorium

Leiter:
Konzertmeister
H. Zilles

Lehrer für Sologesang:

Gust. Waschow

W. Wörmbecke

Schadow-
straße 25

Texte für Oper und Schauspiel

Geschenkliteratur, Klassiker, Jugendschrif

Buch- und Kunst-Handlung

— Große Auswahl gerahmter Bilder ten



Chr. Kumpa, Damenfriseur



Telefon
6355

Spez: Ondulation, Shampooing, Haarpflege,
Manicure, elektr. Kopf- und Gesichtsmassage

Telefon
6355

Bismarckstraße
Nr. 104

Atelier für Kunsthaararbeiten

vis à vis Hotel
Germania

Hub. Ch. Koenen

Steinstr. 44, Ecke Kreuzstr. · Telefon 8998

Feine Herren- und Damenschneiderei

Zoologische Handlung

Wehrhahn
= 27 =

Max Gutsche

Oststraße
= Ecke =

Aquarien — Terrarien — Käfige aller Art. Futter für Körner u. Weichfresser in la. Qualität. Zucht- u. Zierfische. Wasserpflanzen in gr. Auswahl. Freie Besichtigung gestattet.

Düsseldorfer Stroh- und Filzhut-Fabrik Heinr. Müller

Centralhof · DÜSSELDORF · Am Fürstenpl.

empfiehlt den Besuch seines reichhaltigen Lagers in
Damenhüten, Filz-, Sammet-, Seide und Velours.

Alte Hüte werden prompt u. billig umfärbt. Dasselbst stets großes Lager in Linonformen.

Billige Brillanten

Anfertigung und
Umänderungen

Karl Hopp, Juweller, Klosterstr. 32

Anton Winter

Elisabethstraße Nr. 53

Feine Herren-Mode

Stets vornehme englische u. deutsche
Neuheiten Mäßige Preise!

Gewissenhaften Gesangsunterricht

und Stimmbildung zu mäßigen Preisen

LUDWIG BAUES, KASERNENSTRASSE 10-14 (Konditorei Bittner).

Hohenzollernbräu

Feinstes Exportbier
aus der Adlerbrauerei

Flaschenbier-Abteilung ■ Fernsprecher Nr. 101 und 8694

Düsseldorfer Mark-Bazar

Graf Adolfstraße 86 und Wehrhahn 39

Täglicher Eingang von Neuheiten in Geschenkartikeln wie:

Reise-Andenken, Lederwaren, Galanterie, Bijouterie, Solinger
Stahlwaren, Parfümerie, Seifen, Nippes, Spielwaren Vasen,
Figuren, Wandbilder, Handtaschen, Schirme und Stöcke.

Jeder Gegenstand ein Beweis höchster Leistungsfähigkeit

Die echten Biere wie Pilsener, Beck's, Münchener, Löwenbräu, Firschenbräu, Bräu (hell), Dortmunder, Aktienbräu (hell) sind auch in täglich frischer Füllung zu beziehen durch:

H. J. Joosten, Flaschenbier-Verlag
General-Vertreter des Gerolsteiner Sprudels und Rheenser Mineralbrunnens
Corneliusstr. 35-41
Fernsprecher 1036

Rheinische Kinderwagen-Fabrik



Ad. Bünten

Düsseldorf 19a Duisburger Straße 19
Fernsprech-Anschluß Nr. 686

Anerkannt billigste Bezugsquelle von

Kinder-Wagen

Klapp-Fahrstühle und Kinder-Sicherheitsstühle

Hervorragende Neuheiten des In- u. Auslandes · Einziges Spezialhaus am Platze

Fahrpläne (ab 10 Uhr abends)

1. Städtische Strassenbahn:

Nach Schluß der Vorstellung stehen Straßenbahn-Extrawagen vor dem Haupteingange des Stadttheaters in der Alleestraße nach: 1. Grafenberg, 2. Zoologischer Garten, 3. Hauptbahnhof, 4. Unterbilk (Flora) und 5. Derendorf in dieser Reihenfolge bereit. Es wird besonders darauf hingewiesen, daß der nach Derendorf fahrende Extrawagen durch die Alleestraße, Holgartenallee, Kaiserstraße, Nordstraße und Münsterstraße fährt.

Rheinische Bahngesellschaft (ab Ratingertor):

- a) Lokalverkehr (Oberkassel) alle 1 Minuten bis abends 11⁴⁴, dann 11⁵⁶, 12¹⁰, 12.20, 12.30, 12.40, 12.50, 1.05, 1.15, 1.30, 2.00
- b) nach Neuss: 10.29, 10.59, 11.29, 11.59, 12.29
- c) nach Crefeld: 10.05, 10.33, 11.05, 11.34, 12.20
- d) nach Uerdlingen: 10.33, 11.34

3. Düsseldorf-Kaiserswerth: 10.30, 11.10, 11.50 (ab Nordstraße).

4. Staatsbahn (ab Hauptbahnhof):

- a) nach Benrath-Cöln: 10.19, 11.04, 11.13, 1.07 (alle direkt nach Cöln), 11.20 (außerdem Sonntags 12.24)
- b) nach Duisburg: 10.13, 10.19, 11.06, 11.18, 11.35, 12.08, 12.19, 1.40 (alle nach Duisburg) 12.41 (außerdem Sonntags 10.50, 11.22, 12.37)
- c) nach Neuss: 10.27, (direkt Crefeld) 10.34, 11.28, 11.46, 12.30, (außerdem 10.10, Sonntags).
- d) nach Vohwinkel-Elberfeld: 10.05 (hält nur in Erkrath), 10.32, 11.20, 12.1 (hält nur in Erkrath und Vohwinkel) 1.47
- e) nach Kettwig-Essen: 10.32, 11.41 (außerdem Sonntags 10.50)
- f) nach Opladen: 10.10.
- g) nach Ohligs, Solingen, Remscheid, Lennep: 11.29 (außerdem Sonntags 12.13)
- h) nach Ratingen, Spelldorf, Mülheim-Ruhr: 12.46
- i) nach Gerresheim, Mettmann, Elberfeld-M.: 11.24



1. Städt
 he
 3. Düse
 4. Staa
 a
 b
 c
 d
 e
 f
 g
 h
 i

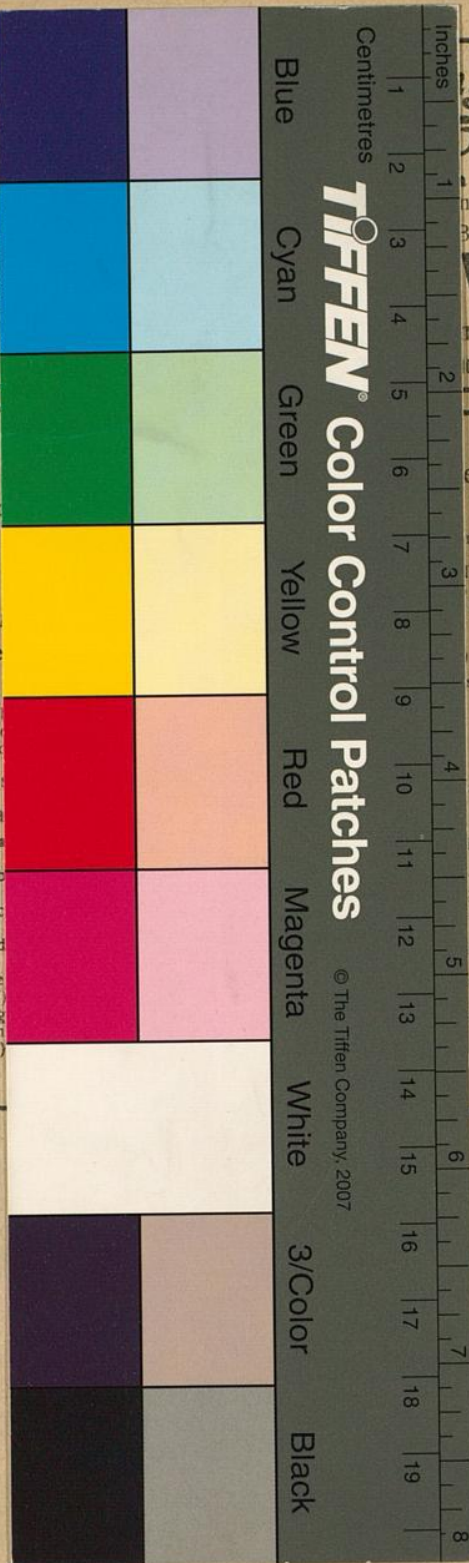

Wagen - Fabrik
Anten
 Duisburger Straße 19
 Ansprech - Anschluß Nr. 686
 Bezugsquelle von
Wagen
 der-Sicherheitsstühle
 des - Einziges Spezialhaus am Platze

ends)
 n-Extrawagen vor dem Haupt-
 1. Grafenberg, 2. Zoologischer
 Derendorf in dieser Reihenfolge
 der nach Derendorf fahrende
 Kaiserstraße, Nordstraße und
 :
 s abends 11⁴⁴, dann 11³⁶, 12⁰⁸,
 rdstraße).
 direkt nach Cöln), 11.20 (a-ber-
 12.08, 12.19, 1.40 (alle ek
 22.12.37)
 11.46, 12.30, (außerdem .10,
 krath), 10.32, 11.30, 12.1 hält
 ags 10.50)
 29 (außerdem Sonntags 12.13)