

4/4



Schadowstr. 21

Chasalla

Fertig nach Maß, hygienisch richtig, elegant.

in täglich frischer
Brauereiabfüllung

Dieterichs Flaschenbiere

und zwar: *Dieterich's* erste Qualität hell à 15 Pfg.) per Flasche
Dieterich's erste Qualität dunkel à 15 Pfg.) frei Haus exkl.
Dieterich's Tafelbier à 14 Pfg.) Flaschenpfand

liefert bei Bestellung durch Postkarte oder Tel. 48 u. 1949

Brauerei Gebr. Dieterich A.-G. Düsseldorf

Meder's **TEPPICH-**Reinigungs-Werk Münsterstrasse 71
mech. — Mottenvertilgung unter Garantie — Fernsprecher 2732

Gebr. **Steinrück** Düsseldorf Duisburgerstr. 62/64
Bau- u. Möbelbeschläge, Eisenwaren, Werkzeuge Fernsprecher 1146 u. 8337

+ Für Kranke. **+** C. Lauterbach · Düsseldorf
Grupellostraße 14 · Fernsprecher 6220

Habe seit Jahren große Heilerfolge durch mein eigenes homöopath. Heilverfahren.
Sprechstunden (außer Mittwochs und Samstags) nachmittags 3-7 Uhr, Sonntags 10-12 Uhr

Reinh. Biehl, Kurzestr. 18

Eigene Erzeugnisse und Lager moderner Rohmöbel sowie Kranken-
Klosetts und Ruhesessel, Kinderwagen
Puppenwagen, Kindermöbel usw. · Korbwaren aller Art — Reparaturen gut und billig.

Spezial-Bürstengeschäft

Josef Kessel

Höflieferant

nur Flingerstraße Nr. 19.

Stets Lager der neuesten
Teppich-Kehrmaschinen, Parkett-
und Linoleum-Bohner-Bürsten
sowie

Reparatur-Werkstätte derselben.

Prima Bohnerwachs.

Telefon

4741



Damen-,
Kinder-
u Baby-
Wäsche

in großer Auswahl

Johanne Herz

Schadowstraße 46

AUTO-DROSCHKE

Schadowplatz, Zoologischer Garten

■ Tag- und ■

Hauptbahnhof

1929 Nachtbetrieb **8800**

Reserviert für

„Im goldenen Hahn“

Bolkerstraße 37

Dramatischer Unterricht für Privat und Bühne

Immermannstr. Nr. 64, 2. Etage
Dollständige Ausbildung · Engagement-
Dermittlung für Damen und Herren

Immermannstr.
Nr. 64, 2. Etage

Angela Reinhard-Bermann, Hofschauspielerin

Neu eröffnet!

Drogerie „Rheineck“

Luegallee 7, Ecke
Markgrafen- u. Teutonenstr.

Düsseldorf-Obercassel

Luegallee 7, Ecke
Markgrafen- u. Teutonenstr.

C. L. Meyenberg

Fernsprecher 12 009

Rich. Männich

Schadowstr. 80, gegenüber der Tonhalle

Spezial-Geschäft

für Konfitüren, Schokolade,
Biskuits, Kakao, Keks,
Tee und Kaffee

Tadellose Ware Reelle Preise
Aufmerksame Bedienung

Rich. Männich

Schadowstr. 78, gegenüber der Tonhalle

Zigarren-Import und Versand

Unübertroffen in Preis und Qualität:

Majestät . . . 10 Pfennig
Dixi 12 Pfennig
La Caoba . . . 15 Pfennig

Preise der Plätze und der Billetsteuer (Mittelpreise)

| | Mk. | Mk. | Mk. |
|--|------|-----|-------------|
| Proseniumsloge | 7.25 | und | 0.75 = 8.— |
| I. Rang-Balkon die ersten 3 Reihen | 5.45 | „ | 0.55 = 6.— |
| I. Rang-Balkon die hinteren Reihen | 4.55 | „ | 0.45 = 5.— |
| I. Rang-Mittelloge die ersten 2 Reihen | 4.50 | „ | 0.50 = 5.— |
| I. Rang-Mittelloge die hinteren Reihen | 3.60 | „ | 0.40 = 4.— |
| I. Rang-Seitenloge die erste Reihe (außer Loge 1 2, 3 4) | 4.05 | „ | 0.45 = 4.50 |
| I. Rang-Seitenloge 1, 2, 3, 4, I. Reihe, 5—15 und 6—16 zweite Reihe | 3.60 | „ | 0.40 = 4.— |
| I. Rang-Seitenloge 1. u. 2. Platz 3 u. 4 I. Rang-Seitenloge 3. u. 4., Platz 3. u. 4 sowie dritte Reihe | 3.15 | „ | 0.35 = 3.50 |
| Parkettloge | 3.15 | „ | 0.35 = 3.50 |
| Parkett | 3.60 | „ | 0.40 = 4.— |
| II. Rang-Balkon | 1.80 | „ | 0.20 = 2.— |
| II. Rang-Seitenloge | 1.35 | „ | 0.15 = 1.50 |
| II. Proseniumsloge | 1.35 | „ | 0.15 = 1.50 |
| Sitzparterre | 1.35 | „ | 0.15 = 1.50 |
| Stehparterre | 0.90 | „ | 0.10 = 1.— |
| Galerie Sitzplatz | 0.45 | „ | 0.05 = 0.50 |

Textbücher sind an der Kasse und bei den Billetteuren zu haben.
Umbesetzungen infolge von Erkrankungen behält sich die Direktion vor.
Während der Hauptpausen wird der eiserne Vorhang heruntergelassen.

Für telephonische Billetvorbestellungen (Telephon 7755) wird eine Vormerkungsgebühr von 2) Pfg. erhoben. Der Verkauf der Einlaßkarten findet morgens von 10—1 Uhr an der Theaterkasse des Stadttheaters statt, mit Ausnahme von Parterre- und Galeriekarten, die an der Galeriekasse verkauft werden. Die reservierten Billets müssen am Tage der Vorstellung spätestens mittags 12 Uhr abgeholt sein. Vorausbestellungen von Einlaßkarten für die Sonntag-nachmittags-Vorstellungen und für die volkstümlichen Vorstellungen zu ermäßigten Preisen werden nicht entgegengenommen.

Selbsttätige Türschließer

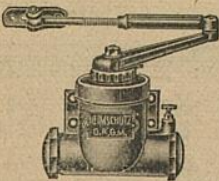

werden unter
Garantie des
guten Funk-
tionierens zu
mässigen Preisen
geliefert und
angeschraubt

Eisenwarenhandlung
ADOLF LEHMANN
Pionierstr. 18

Fried. Odenthal

Fabrikation feinsten
Fleisch- u. Wurstwaren

Duisburgerstr. 84a · Tel. 3140

Carl von der Wipfel Kohlenhandlung und Spezial-Koks-Geschäft
Kaiser Wilhelmstrasse 35 • Fernsprecher Nr. 1078

Gebüder **MARTOCH**
Fliegerstr. 20.

Besuchen Sie die Weinstube der Weingrosshandlung
Mathieu Dick Inhaber Rich. Dick
Friedrichplatz Nr. 6-8, gegenüber der Kunsthalle und dem Stadttheater
Ferial 395 Soupers vor und nach der Vorstellung Gegründet 1881

Alrenommiertes Bestell- und Versand-Geschäft
 Spez.: Düsseldorfer Pfefferkuchen - Feinstes Gebäck zu Wein u. Tee - Baumkuchen - Debutorten unbegrenzt haltbar. Versand auch nach auswärts
 Conditorei u. Cafe Gg. Flieger Pflg.
 Fernsprecher 460 Inhaber: Curt Rüter Blumenstraße 20

„Hotel Kaiserhof“ Fernsprecher Nr. 1222
 1/2 Liter hell oder dunkel 28 Pfennig, 1/1 Liter 50 Pfennig — Vorzügliche preiswerte Küche

Egon Reichenbach
Zigarren in den Preislagen von 80 bis 500 Mark pro Bille, leichte, sehr feine Qualitäten, mit ganz besonderer Sorgfalt ausgewählt und sehr zu empfehlen.
Originalkisten à 50 und 25 Stück durch das alrenommierte Zigarren-Verfahndhaus
Ernst Mühlensteden
Gegr. 1880 - Wehrhahn 55 - Tel. 477.4041
hermine Fröhlich-Förster
die begehrte Zigaretten-Spezialität à 5 bis 10 Pfg.

FAMA
G. m. b. H.
Düsseldorf, Kaiser Wilhelmstr. 10
Telephon 2750
Verleih-Institut f. historische und Masken-Kostüme, Dominos usw. in hocheleg. u. feinsten Ausführung f. Damen u. Herren
Aparat-Neuheiten Reichste Auswahl Preislisten zu Diensten

UHREN
von den einfachsten bis zu den feinsten
PRÄZISIONS-UHREN
in reichhaltiger Auswahl!
KARL KRUCHEN
Bismarckstr. 87 - Telephon 3564

Paul Braess, Düsseldorf Kasernenstraße 27
Telephon 543 und 8543
Teppeiche, Dekorationen, Polstermöbel, Gardinen, Möbel- u. Dekorationsstoffe
Orientteppiche Persönlicher Einkauf im Orient.

Abonnement **5** Freitag, den 4. April 1913: Abonnement **5**

Der fliegende Holländer

Romantische Oper in 3 Aufzügen von Richard Wagner.
Spielleitung: Robert Leffler. Musikalische Leitung: Julian Schmiedel.

Personen:
Daland, ein norwegischer Seefahrer Hermann Wucherpennig
Senta, seine Tochter Else Bräuner
Erik, ein Jäger Egon Reichenbach
Mary, Sentas Amme Marie Sieg
Der Steuermann Dalands Julius Barré
Der Holländer Gustav Waschow

Matrosen des Norwegers, Mannschaft des fliegenden Holländers, Mädchen.
Szene: Die norwegische Küste.
Nach dem 1. und 2. Aufzuge findet je eine längere Pause statt.
Textbücher sind an der Kasse bei den Billetteuren zu haben.
Umbesetzungen infolge von Erkrankungen behält sich die Direktion vor.
Kassenöffnung u. Einlaß 7 Uhr. Anfang 7 1/2 Uhr. Ende nach 10 Uhr.

Herz-Stiefel
Herz-Spezial-Stiefel 16.50
Damen-Abend-Schuhe
Herren-Lack-Stiefel
Stets das Neueste!
Schuhhaus **Silbermann** Ecke Grabenstr.

Großwäscherei
Rich. Langguth
DÜSSELDORF
Münsterstraße 104 Telephon 1980 und 3180
Jahnstraße 9 Telephon 7733
Haus-, Leib-, Paß- und Stärke-Wäsche in hervorragender Ausführung
Plätt-Anstalt ersten Ranges

IBACH
Flügel, Pianos, Pianolas
Pianola-Pianos kauf- und leihweise
Schadowstr. 52 - Bleichstr. 23
Telephon Nr. 1237 und 12037

Wo erhalten Damen u. Herren = Mittagisch = wie bei der Mutter?
Oststr. 30
Schriftliche Arbeiten aller Art . . . Vervielfältigungen
MÜNCHHOFEN
TELEPHON 3636
STEINSTRASSE Nr. 75 II

Vornehme Herren- u. Damenschneiderei
Louis Höhn
Alleestr. 53
gegenüber dem Hotel Breidenbacher Hof

Musikalien! Größtes Spezial-Geschäft **Franz Suppan, Oststrasse 122** Neu eröffnet Ecke Grupellostr. 7 **Pianos!** 7 Schaufenstr. 7

G. H. Dübbers, Möbel-Ausstellung

Flingerstraße 51 - 55
Telef. 3174 · Gegr. 1871

B. H. Holländer Telefon 5191 **Düsseldorf** Hüttenstr. 22
Herren- u. Damenschneider
Vornehme Anfertigung. — Großes Lager in deutschen u. engl. Stoffen

E. Schmitz & Co.

Alleestraße 35

Telefon 3895

empfehlen ihr Spezialgeschäft
in Reiseartikeln und feinen Lederwaren.

Alwin Schneider & Königs
Königsallee Nr. 36
Fernsprecher Nr. 846
Teppiche, Dekorationen, Gardinen, Wandspannstoffe, Möbel
Orientalische Teppiche und Kelims

Spielplan.

Samstag, 5. April,
abends 7¹/₂ Uhr, Ab. **6**:
Maria Stuart

Sonntag, 6. April,
ab. 7 Uhr, Außer Abonnement:
Tiefeland

Lerne
Sprachen

in der
**Berlitz-
Schule**

Bismarckstr. 93
Telefon 752.

.....
15 diplomierte
Lehrer.
.....

Übersetzungs-
Bureau.

Dolmetschen.

Separate →

← Abteilung!

Hygienische Reform-Artikel etc.

Chirurgische Gummiwaren

Kaufen Sie →

← nur gut und billig!

Bismarck-Drog. u. Sanitätsgeschäft

Bismarckstr. 100
Ecke Carlstraße

Musik-Akademie, Düsseldorf Char!ottenstr. 51
Telefon Nr. 9811

Ausbildung in allen Zweigen der Musik, Konzertgesang, Oper, Schauspiel
Statuten gratis. — Eintritt jederzeit.

Dir.: **A. Waldeck**
Sprechzeit von 4-5 Uhr

MUSIKSCHULE Friedrichstr. 75
 Staatl. konzess. Konservatorium **F. Zilles** Gust. Waschow
 Leiter: Konzertmeister Lehrer für Sologesang:

W. Wörmbecke Schadowstraße 25
 Buch- und Kunst-Handlung
 Texte für Oper und Schauspiel
 Geschenkliteratur, Klassiker, Jugendschrift
 — Große Auswahl gerahmter Bilder

Chr. Kumpa, Damenfriseur
 Telefon 6355 Spez: Ondulation, Shampooing, Haarpflege, Manicure, elektr. Kopf- und Gesichtsmassage Telefon 6355
 Bismarckstraße Nr. 104 **Atelier für Kunsthaararbeiten** vis à vis Hotel Germania

Hub. Ch. Koenen Steinstr. 44, Ecke Kreuzstr. · Telefon 8998
 Feine Herren- und Damenschneiderei

Zoologische Handlung Wehrhahn Max Gutsche Oststraße 27 Ecke =
 Aquarien — Terrarien — Käfige aller Art. Futter für Körner u. Weichfresser in la. Qualität. Zucht- u. Zierfische. Wasserpflanzen in gr. Auswahl. Freie Besichtigung gestattet.

Düsseldorfer Stroh- und Filzhut-Fabrik **Heinr. Müller**
 Centralhof · DÜSSELDORF · Am Fürstenpl.
 empfiehlt den Besuch seines reichhaltigen Lagers in Damenhüten, Filz-, Sammet-, Seide und Velours.
 Alte Hüte werden prompt u. billig umfaçoniert. Dasselbst stets großes Lager in Linonformen.

Billige Brillanten Anfertigung und Umänderungen
Karl Hopp, Juwelier, Klosterstr. 32

Anton Winter Feine Herren-Mode
 Elisabethstraße Nr. 53 Stets vornehme englische u. deutsche Neuheiten Mäßige Preise!

Gewissenhaften Gesangsunterricht
 und Stimmbildung zu mäßigen Preisen
 LUDWIG BAUES, KASERNENSTRASSE 10-14 (Konditorei Bittner).

Hohenzollernbräu Feinstes Exportbier aus der Adlerbrauerei
 Flaschenbier-Abteilung ■ Fernsprecher Nr. 101 und 8694

Düsseldorfer Mark-Bazar

Graf Adolfstraße 86 und Wehrhahn 39

Täglicher Eingang von Neuheiten in Geschenkartikeln wie:

Reise=Andenken, Lederwaren, Galanterie, Bijouterie, Solinger Stahlwaren, Parfümerie, Seifen, Nippes, Spielwaren Vasen, Figuren, Wandbilder, Handtaschen, Schirme und Stöcke.

Jeder Gegenstand ein Beweis höchster Leistungsfähigkeit

Die echten Biere wie Pilsener Urquell, Münchner Löwenbräu, Fürstenberg-Bräu (hell), Dortmunder Aktienbier (hell) sind außer in Flaschen auch in Glaskannen und Syphons in täglich frischer Füllung zu beziehen durch:

H. J. Joosten, Flaschenbier-Verlag
 General-Vertreter des Gerolsteiner Sprudels und Rhenser Mineralbrunnens
 Corneliusstr. 35-41
 Fernsprecher 1036

Rheinische Kinderwagen-Fabrik
Ad. Bünten
 Düsseldorf 19a Duisburger Straße 19
 Fernsprech-Anschluß Nr. 686
 Anerkannt billigste Bezugsquelle von
Kinder-Wagen
 Klapp-Fahrstühle und Kinder-Sicherheitsstühle
 Hervorragende Neuheiten des In- u. Auslandes · Einziges Spezialhaus am Platze



Fahrpläne (ab 10 Uhr abends)

1. Städtische Strassenbahn:

Nach Schluß der Vorstellung stehen Straßenbahn-Extrawagen vor dem Haupteingange des Stadttheaters in der Alleestraße nach: 1. Grafenberg, 2. Zoologischer Garten, 3. Hauptbahnhof, 4. Unterbilk (Flora) und 5. Derendorf in dieser Reihenfolge bereit. Es wird besonders darauf hingewiesen, daß der nach Derendorf fahrende Extrawagen durch die Alleestraße, Hofgartenallee, Kaiserstraße, Nordstraße und Münsterstraße fährt.

heinische Bahngesellschaft (ab Ratingertor):

- a) Lokalverkehr (Oberkassel) alle 1 Minuten bis abends 11⁴⁴, dann 11⁰⁶, 12¹⁰, 12.20, 12.30, 12.40, 12.50, 1.05, 1.15, 1.30, 2.00
- b) nach Neuss: 10.29, 10.59, 11.29, 11.59, 12.29
- c) nach Crefeld: 10.05, 10.33, 11.05, 11.34, 12.20
- d) nach Uerdingen: 10.33, 11.34

3. Düsseldorf-Kaiserswerth: 10.30, 11.10, 11.50 (ab Nordstraße).

4. Staatsbahn (ab Hauptbahnhof):

- a) nach Benrath-Cöln: 10.19, 11.04, 11.13, 1.07 (alle direkt nach Cöln), 11.20 (außerdem Sonntags 12.24)
- b) nach Duisburg: 10.13, 10.19, 11.06, 11.18, 11.35, 12.08, 12.19, 1.40 (alle direkt nach Duisburg) 12.41 (außerdem Sonntags 10.50, 11.22, 12.37)
- c) nach Neuss: 10.27, (direkt Crefeld) 10.34, 11.28, 11.46, 12.30, (außerdem Sonntags) 10.10, 11.00
- d) nach Vohwinkel-Elberfeld: 10.05 (hält nur in Erkrath), 10.32, 11.00, 12.10 (hält nur in Erkrath und Vohwinkel) 1.47
- e) nach Kettwig-Essen: 10.32, 11.41 (außerdem Sonntags 10.50)
- f) nach Opladen: 10.10.
- g) nach Ohligs, Solingen, Remscheid, Lennep: 11.29 (außerdem Sonntags 12.13)
- h) nach Ratingen, Speldorf, Mülheim-Ruhr: 12.46
- i) nach Gerresheim, Mettmann, Elberfeld-M.: 11.24



1. Städtisch

Nach eingangenen
Garten
bereit.
Extraw
Münste

heinisch

- a) Lot
- b) nach
- c) nach
- d) nach

3. Düsseldorf

4. Staatsbahnen

- a) nach
- b) nach
- c) nach
- d) nach
- e) nach
- f) nach
- g) nach
- h) nach
- i) nach

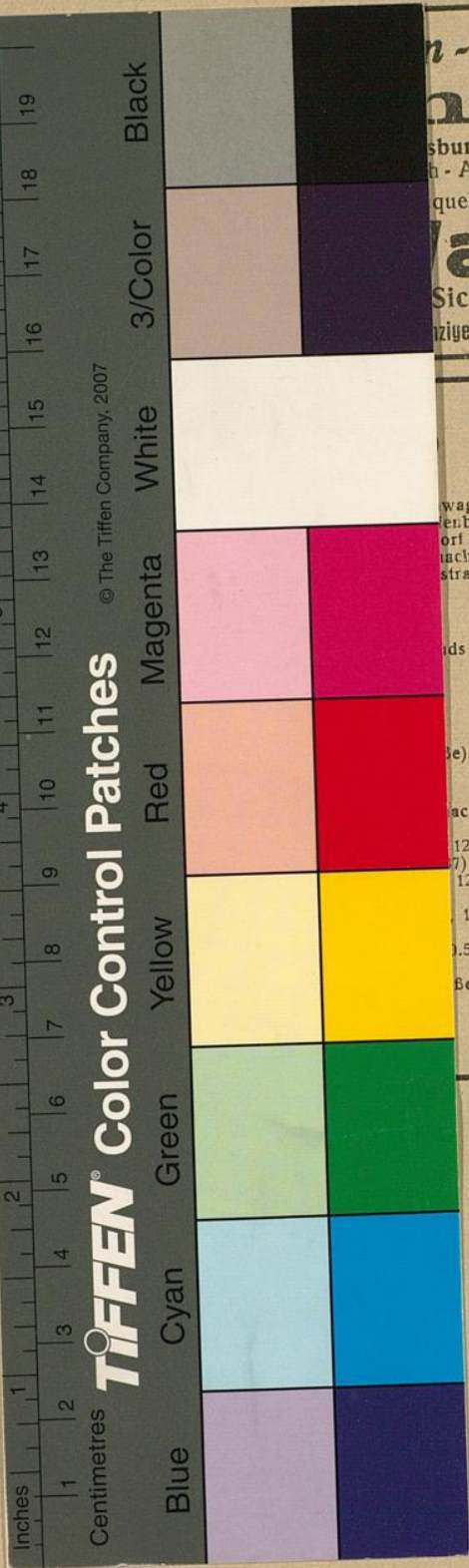

n-Fabrik
nten
sburger Straße 19
h-Anschluß Nr. 686
Quelle von
Wagen
Sicherheitsstühle
ziiges Spezialhaus am Platze

wagen vor dem Haupt-
enberg, 2. Zoologischer
ort in dieser Reihenfolge
nach Derendorf fahrende
straße, Nordstraße und

ids 11⁴⁴, dann 11⁴⁶, 12¹⁰,

e).
nach Cöln), 11.20 (a-ber-
12.19, 1.40 (alle ek
7)
12.30, (außerdem .10,
10.32, 11.30, 12.1 (hält
1.50)
Berdem Sonntags 12.13)