



Schadowstr. 21

Chasalla'



Fertig nach Maß, hygienisch richtig, elegant.

Dieterichs Flaschenbiere in täglich frischer Brauereiabfüllung

und zwar: *Dieterich's* erste Qualität hell . . . à 15 Pfg.) per Flasche
Dieterich's erste Qualität dunkel . . . à 15 Pfg.) frei Haus exkl.
Dieterich's Tafelbier à 14 Pfg.) Flaschenpfand

liefert bei Bestellung durch Postkarte oder Tel. 48 u. 1949 **Brauerei Gebr. Dieterich A.-G. Düsseldorf**

Meder's **TEPPICH-**Reinigungs-Werk Münsterstrasse 71
Fernsprecher 2732
mech. — Mottenvertilgung unter Garantie —

Gebr. **Steinrück** **Düsseldorf** Duisburgerstr. 62/64
Fernsprecher 1146 u. 8337
Bau- u. Möbelbeschläge, Eisenwaren, Werkzeuge

+ Für Kranke. **+** **C. Lauterbach · Düsseldorf**
Grupellostraße 14 · Fernsprecher 6220

Habe seit Jahren große Heilerfolge durch mein eigenes homöopath. Heilverfahren.
Sprechstunden (außer Mittwochs und Samstags) nachmittags 3-7 Uhr, Sonntags 10-12 Uhr

Reinh. Biehl, Kurzestr. 18

Eigene Erzeugnisse und Lager moderner Rohmöbel sowie Kranken-
Klosetts und Ruhessel, Kinderwagen
Puppenwagen, Kindermöbel usw. · Korbwaren aller Art — *Reparaturen gut und billig.*

Spezial-Bürstengeschäft
Josef Kessel
Hoflieferant
nur Flingerstraße Nr. 19.
Stets Lager der neuesten
Teppich-Kehrmaschinen, Parkett-
und Linoleum-Bohner-Bürsten
sowie
Reparatur-Werkstätte derselben.
○○○○○ Prima Bohnerwachs. ○○○○○

Telefon
4741
Ausstellungen
Wäsche
Johanne Herz
Düsseldorf
Schadowstr. 46
Tel. 6727
Damen-,
Kinder-
u. Baby-
Wäsche
in großer Auswahl
Johanne Herz
Schadowstraße 46

AUTO-DROSCHKE

Schadowplatz, Zoologischer Garten ■ Tag- und ■ Hauptbahnhof —
1929 Nachtbetrieb **8800**

Reserviert für

„Im goldenen Hahn“

Bolkerstraße 37

Dramatischer Unterricht für Privat und Bühne

Immermannstr. Dollständige Ausbildung · Engagement= Immermannstr.
Nr. 64, 2. Etage Dermittlung für Damen und Herren Nr. 64, 2. Etage

Angela Reinhard-Bermann, Hofschauspielerin

Neu eröffnet!

Drogerie „Rheineck“

Luegallee 7, Ecke **Düsseldorf-Überrassel** Luegallee 7, Ecke
Markgrafen- u. Teutonenstr. Markgrafen- u. Teutonenstr.

C. L. Meyenberg

Fernsprecher 12 009

Rich. Männich

Schadowstr. 80, gegenüber der Tonhalle

Spezial-Geschäft

für Konfitüren, Schokolade,
Biskuits, Kakao, Keks,
Tee und Kaffee

Tadellose Ware Reelle Preise
Aufmerksame Bedienung

Rich. Männich

Schadowstr. 78, gegenüber der Tonhalle

Zigarren-Import und Versand

Unübertroffen in Preis und Qualität:

Majestät . . . 10 Pfennig
Dixi 12 Pfennig
La Caoba . . . 15 Pfennig

Preise der Plätze und der Billetsteuer (Mittelpreise)

	Mk.	Mk.	Mk.
Proseniumsloge	7.25	und	0.75 = 8.—
I. Rang-Balkon die ersten 3 Reihen	5.45	„	0.55 = 6.—
I. Rang-Balkon die hinteren Reihen	4.55	„	0.45 = 5.—
I. Rang-Mittelloge die ersten 2 Reihen	4.50	„	0.50 = 5.—
I. Rang-Mittelloge die hinteren Reihen	3.60	„	0.40 = 4.—
I. Rang-Seitenloge die erste Reihe (außer Loge 1 2, 3 4 I. Rang-Seitenloge 1, 2 3, 4, I. Reihe, 5—15 und 6—16 zweite Reihe	4.05	„	0.45 = 4.50
I. Rang-Seitenloge 1. u. 2. Platz 3 u. 4 I. Rang-Seitenloge 3. u. 4., Platz 3. u. 4 sowie dritte Reihe	3.60	„	0.40 = 4.—
Parkettloge	3.15	„	0.35 = 3.50
Parkett	3.15	„	0.35 = 3.50
II. Rang-Balkon	3.60	„	0.40 = 4.—
II. Rang-Seitenloge	1.80	„	0.20 = 2.—
II. Proseniumsloge	1.35	„	0.15 = 1.50
Sitzparterre	1.35	„	0.15 = 1.50
Stehparterre	1.35	„	0.15 = 1.50
Galerie Sitzplatz	0.90	„	0.10 = 1.—
	0.45	„	0.05 = 0.50

Textbücher sind an der Kasse und bei den Billetteuren zu haben.
Umbesetzungen infolge von Erkrankungen behält sich die Direktion vor.
Während der Hauptpausen wird der eiserne Vorhang heruntergelassen.

Für telephonische Billetvorbestellungen (Telephon 7755) wird eine Vormerkungsgebühr von 20 Pfg. erhoben. Der Verkauf der Einlaßkarten findet morgens von 10—1 Uhr an der Theaterkasse des Stadttheaters statt, mit Ausnahme von Parterre- und Galeriekarten, die an der Galeriekasse verkauft werden. Die reservierten Billets müssen am Tage der Vorstellung spätestens mittags 12 Uhr abgeholt sein. Vorausbestellungen von Einlaßkarten für die Sonntag-nachmittags-Vorstellungen und für die volkstümlichen Vorstellungen zu ermäßigten Preisen werden nicht entgegengenommen.

Selbsttätige Türschließer

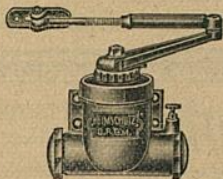

werden unter
Garantie des
guten Funk-
tionierens zu
mässigen Preisen
geliefert und
angeschraubt

Eisenwarenhandlung
ADOLF LEHMANN
Pionierstr. 18

Fried. Odenthal

Fabrikation feinsten
Fleisch- u. Wurstwaren

Duisburgerstr. 84a · Tel. 3140

Carl von der Wipfel Kohlenhandlung und Spezial-Koks-Geschäft
 Kaiser Wilhelmstrasse 33 • Fernsprecher Nr. 1078

Gebrüder
HARTOCH
 Fliegerstr. 20.

Besuchen Sie die Weinstube der Weingrosshandlung
 Mathien Dick inhaber Rich. Dick
 Friedrichplatz Nr. 6-8, gegenüber der Kunsthalle und dem Stadttheater
 Fernruf 3917 Soupers vor und nach der Vorstellung Gegründet 1881

Konditorei u. Cafe Gg. Flieger Pflg. Fernsprecher 460 Inhaber: Curt Rißler Bismarckstr. 20
 Alrenommiertes Bestell- und Versand-Geschäft
 Spez.: Düsseldorfster Allerhand - Feinstes Gebäck zu Wein u. Tee - Baumkuchen - Dohrorten unbegrenzt haltbar. Versand auch nach auswärts

„Hotel Kaiserhof“ Fernsprecher Nr. 1222
 1/2 Liter hell oder dunkel 28 Pfennig, 1/1 Liter 50 Pfennig — Vorzügliche preiswerte Küche

Egon Reichenbach
 Zigarren in den Preislagen von 80 bis 500 Mark pro Kiste, leichte, feine Qualitäten, mit ganz besonderer Sorgfalt ausgewählt und sehr zu empfehlen.
 Originalitäten à 50 und 25 Stück durch das renommierte Zigarren-Verkaufshaus
Ernst Mühlensiepen
 Oegr. 1883 - Dehrbahn 55 - Tel. 477.4041
hermine Fröhlich = Förster
 die begehrte Zigaretten-Spezialität à 5 bis 10 Pfg.

Abonnement **6** Abonnement **6**

Freitag, den 28. März 1913:

Die drei Masken

Musikdrama in 4 Aufzügen
 Gedicht von Charles Méré (nach seinem Drama)

Musik von Isidore de Lara

Deutsche Uebersetzung von Otto Neitzel.

Spielleitung: Robert Leffler. Musikalische Leitung: Alfred Fröhlich.

Personen:

Prati della Corba, Haupt einer alten korsischen Familie	Richard Hedler
Paolo, sein Sohn	Jacques Sorrèze
Viola, seine Geliebte, Tochter Vescotellis	Agnes Wedekind-Klebe
Mancecca, alte Dienerin bei della Corba	Magda Spiegel
Vescotelli, korsischer Bauer	Hermann Wucherpennig
Der Arlekin	Gustav Waschow
Der dicke August	Eugen Albert
Der Mönch	Hubert Mertens

Kinder, Frauen, ein Priester, Masken, Dörfler, Bauern, Hirten.

Die Tänze u. Gruppierungen sind von der Ballettmeisterin Marta Esche arrangiert.

Nach dem 2. Aufzuge findet eine längere Pause statt.

Umbesetzungen infolge Erkrankungen behält sich die Direktion vor.

Kassenöffnung u. Einlaß 7 Uhr. Anfang 7 1/2 Uhr. Ende nach 9 3/4 Uhr.

FAMA
 G. m. b. H.
 Düsseldorf, Kaiser Wilhelmstr. 10
 Telefon 2750
 Verleih-Institut f. historische und Masken-Kostüme, Dominos usw.
 in hocheleg. u. feinsten Ausführung f. Damen u. Herren
 Aparte Neuheiten Reichste Auswahl
 Preislisten zu Diensten

UHREN
 von den einfachsten bis zu den feinsten
PRÄZISIONS-UHREN
 in reichhaltiger Auswahl!
KARL KRUCHEN
 Bismarckstr. 87 - Telefon 3564

Paul Braess, Düsseldorf Kasernenstraße 27
 Telefon 543 und 8543
 Teppiche, Dekorationen, Polstermöbel, **Orientteppiche** | Persönlicher Einkauf im Orient.
 Gardinen, Möbel- u. Dekorationsstoffe

Wo erhalten Damen u. Herren
= Mittagstisch =
 wie bei der Mutter?
Oststr. 30
 Schriftliche Arbeiten aller Art. Vervielfältigungen
MÜNCHHOFEN
 TELEPHON 3636
 STEINSTRASSE Nr. 75 II

Vornehme Herren- u. Damenschneiderei
Louis Höhn
Alleestr. 53
 gegenüber dem Hotel Breidenbacher Hof

Musikalien! Größtes Spezial-Geschäft **Franz Suppan, Oststrasse 122** Neu eröffnet Ecke Gruppellostr. **Pianos!** 7 Schaufenstr. 7

Herz-Stiefel
 Herz-Spezial-Stiefel 16.50
 Damen-Abend-Schuhe
 Herren-Lack-Stiefel
 Stets das Neueste!
 Schuhhaus Silbermann Ecke Grabenstr.

Großwäscherei Rich. Langguth DÜSSELDORF
 Münsterstraße 104 Telefon 1980 und 3180
 Fahnstraße 9 Telefon 7733
 Haus-, Leib-, Paß- und Stärke-Wäsche in hervorragender Ausführung
 Plätt-Anstalt ersten Ranges

IBACH
 Flügel, Pianos, Pianolas
 Pianola-Pianos kauf- und leihweise
 Schadowstr. 52 · Bleichstr. 23
 Telefon Nr. 1237 und 12037

G. H. Dübbers, Möbel-Ausstellung

Flingerstraße 51 - 55
Telef. 3174 · Geogr. 1871

B. H. Holländer Telefon 5191 **Düsseldorf** Hüttenstr. 22
Herren- u. Damenschneider
Vornehme Anfertigung. — Großes Lager in deutschen u. engl. Stoffen

E. Schmitz & Co.

Alleestraße 35 Telefon 3895

empfehlen ihr Spezialgeschäft
in Reiseartikeln und feinen Lederwaren.

Alwin Schneider & Königs
Königsallee Nr. 36
Fernsprecher Nr. 846
Teppiche, Dekorationen, Gardinen, Wandspannstoffe, Möbel
Orientalische Teppiche und Kelims

Spielplan.

Samstag, 29. März,
abends 7 1/2 Uhr, Ab. **7:**
(Zum ersten Male)
Majolika

Sonntag, 30. März,
abends 7 Uhr, Ab. **8:**
**Die Meistersinger
von Nürnberg**

Lerne Sprachen

in der
**Berlitz-
Schule**

Bismarckstr. 93
Telefon 752.

.....
15 diplomierte
Lehrer.
.....

Übersetzungs-
Bureau.

Dolmetschen.

Separate →

← Abteilung!

**Hygienische Reform-Artikel etc.
Chirurgische Gummwaren**

Kaufen Sie →

← nur gut und billig!

Bismarck-Drog. u. Sanitätsgeschäft

Bismarckstr. 100
Ecke Carlstraße

Musik-Akademie, Düsseldorf

Ausbildung in allen Zweigen der Musik, Konzertgesang, Oper, Schauspiel
Statuten gratis. — Eintritt jederzeit.

Charlottenstr. 51
Telefon Nr. 9811
Dir.: A. Waldeck
Sprechzeit von 4-5 Uhr

MUSIKSCHULE Friedrichstr. 75
 Staatl. konzess. Konservatorium **F. Zilles** Leiter:
 Konzertmeister **Gust. Waschow** Lehrer für Sologesang

W. Wörmbecke Schadow-
 straße 25 **Texte für Oper und Schauspiel**
 Buch- und Kunst-Handlung Geschenkliteratur, Klassiker, Jugendschriften
 — Große Auswahl gerahmter Bilder

Chr. Kumpa, Damenfriseur
 Telefon 6355 Spez: Ondulation, Shampooing, Haarpflege, Telefon 6355
 Manicure, elektr. Kopf- und Gesichtsmassage
 Bismarckstraße Nr. 104 **Atelier für Kunsthaaarbeiten** vis à vis Hotel Germania

Hüb. Ch. Koenen Steinstr. 44, Ecke Kreuzstr. · Telefon 8998
 Feine Herren- und Damenschneiderei

Zoologische Handlung Wehrhahn **Max Gutsche** Oststraße
 = 27 = = Ecke =
 Aquarien — Terrarien — Käfige aller Art. Futter für Körner u. Weichfresser in la. Qualität. Zucht- u. Zierfische. Wasserpflanzen in gr. Auswahl. Freie Besichtigung gestattet.

Düsseldorfer Stroh- und Filzhut-Fabrik **Heinr. Müller**

Centralhof · DÜSSELDORF · Am Fürstenpl.

empfiehlt den Besuch seines reichhaltigen Lagers in
 Damenhüten, Filz-, Sammet-, Selde und Velours.

Alte Hüte werden prompt u. billig umfaçoniert. Dasselbst stets großes Lager in Linonformen.

Billige Brillanten Anfertigung und Umänderungen
Karl Hopp, Juwelier, Klosterstr. 32

Anton Winter Feine Herren-Mode
 Elisabethstraße Nr. 53 Stets vornehme englische u. deutsche Neuheiten Mäßige Preise!

Gewissenhaften Gesangsunterricht

und Stimmbildung zu mäßigen Preisen

LUDWIG BAUES, KASERNENSTRASSE 10-14 (Konditorei Bittner).

Hohenzollernbräu Feinstes Exportbier
 aus der Adlerbrauerei

Flaschenbier-Abteilung ■ Fernsprecher Nr. 101 und 8694

Düsseldorfer Mark-Bazar

Graf Adolfstraße 86 und Wehrhahn 39

Täglicher Eingang von Neuheiten in Geschenkartikeln wie:

Reise-Andenken, Lederwaren, Galanterie, Bijouterie, Solinger
 Stahlwaren, Parfümerie, Seifen, Tippees, Spielwaren Vasen,
 Figuren, Wandbilder, Handtaschen, Schirme und Stöcke.

Jeder Gegenstand ein Beweis höchster Leistungsfähigkeit

Die echten Biere wie Pilsener Urquell, Münchner Löwenbräu, Fürstenberg-
 bräu (hell), Dortmunder Aktienbier (hell) sind auch in Flaschen auch in
Glaskannen und Syphons in täglich frischer Füllung
 zu beziehen durch:

H. J. Joosten, Flaschenbier-Verlag Corneliustr. 35-41
 General-Vertreter des Gerolsteiner Sprudels und Rhenser Mineralbrunnens
 Fernsprecher 1036

Rheinische Kinderwagen - Fabrik

Ad. Bün ten

Düsseldorf 19a Duisburger Straße 19
Fernsprech - Anschluß Nr. 686

Anerkannt billigste Bezugsquelle von

Kinder - Wagen

Klapp-Fahrstühle und Kinder-Sicherheitsstühle

Hervorragende Neuheiten des In- u. Auslandes · Einziges Spezialhaus am Platze

Fahrpläne (ab 10 Uhr abends)

1. Städtische Strassenbahn:

Nach Schluß der Vorstellung stehen Straßenbahn-Extrawagen vor dem Haupteingänge des Stadttheaters in der Alleestraße nach: 1. Grafenberg, 2. Zoologischer Garten, 3. Hauptbahnhof, 4. Unterbilk (Flora) und 5. Derendorf in dieser Reihenfolge bereit. Es wird besonders darauf hingewiesen, daß der nach Derendorf fahrende Extrawagen durch die Alleestraße, Hofgartenallee, Kaiserstraße, Nordstraße und Münsterstraße fährt.

heinische Bahngesellschaft (ab Ratingertor):

- a) Lokalverkehr (Oberkassel) alle 1 Minuten bis abends 11⁴⁴, dann 11⁴⁶, 12¹⁰, 12.20, 12.30, 12.40, 12.50, 1.05, 1.15, 1.30, 2.00
- b) nach Neuss: 10.29, 10.59, 11.29, 11.59, 12.29
- c) nach Crefeld: 10.05, 10.33, 11.05, 11.34, 12.20
- d) nach Uerdingen: 10.33, 11.34

3. Düsseldorf-Kaiserswerth: 10.30, 11.10, 11.50 (ab Nordstraße).

4. Staatsbahn (ab Hauptbahnhof):

- a) nach Benrath-Cöln: 10.19, 11.04, 11.13, 1.07 (alle direkt nach Cöln), 11.20 (außer dem Sonntags 12.24)
- b) nach Duisburg: 10.13, 10.19, 11.06, 11.18, 11.35, 12.08, 12.19, 1.40 (alle direkt nach Duisburg) 12.41 (außerdem Sonntags 10.50, 11.22, 12.37)
- c) nach Neuss: 10.27, (direkt Crefeld) 10.34, 11.28, 11.46, 12.30, (außerdem nach Sonntags).
- d) nach Vohwinkel-Elberfeld: 10.05 (hält nur in Erkrath), 10.32, 11.20, 12.10 (hält nur in Erkrath und Vohwinkel) 1.47
- e) nach Kettwig-Essen: 10.32, 11.41 (außerdem Sonntags 10.50)
- f) nach Opladen: 10.10.
- g) nach Ohligs, Solingen, Remscheid, Lennep: 11.29 (außerdem Sonntags 12.13)
- h) nach Ratingen, Speldorf, Mülheim-Ruhr: 12.46
- i) nach Gerresheim, Mettmann, Elberfeld-M.: 11.24

Rh 8

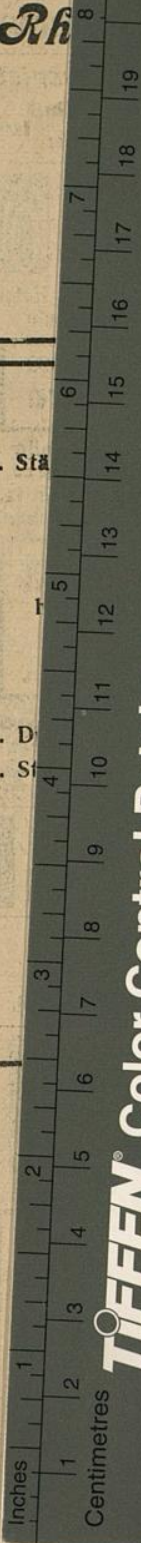

TIFFEN Color Control Patches

© The Tiffen Company, 2007



Wagen - Fabrik
Wagen
Duisburger Straße 19
Anschluß Nr. 686
Zugangsquelle von
der-Sicherheitsstühle
des - Einziges Spezialhaus am Platze

1. Stä
3. D
4. S

ends)
n-Extrawagen vor dem Haupt-
1. Grafenberg, 2. Zoologischer
Derendorf in dieser Reihenfolge
B der nach Derendorf fahrende
Kaiserstraße, Nordstraße und
r):
bis abends 11⁴⁴, dann 11⁰⁰, 12¹⁰,
0
Nordstraße).
e direkt nach Cöln), 11.20 (a -er-
5, 12.08, 12.19, 1.40 (alle ek
11.22 (2.37)
28, 11.46, 12.30, (außerdem .10,
n Erkrath), 10.32, 11.50, 12.1 (hält
sonntags 10.50)
: 11.29 (außerdem Sonntags 12.13)
2.46
11.24