

371/3



Schadowstr. 21

# Chasalla

Fertig nach Maß, hygienisch richtig, elegant.

## Dieterichs Flaschenbiere in täglich frischer Brauereiabfüllung

und zwar: *Dieterich's* erste Qualität hell . . . à 15 Pfg. } per Flasche  
*Dieterich's* erste Qualität dunkel . . . à 15 Pfg. } frei Haus exkl.  
*Dieterich's* Tafelbier . . . . . à 14 Pfg. } Flaschenpfand

liefert bei Bestellung durch  
Postkarte oder Tel. 48 u. 1949

**Brauerei Gebr. Dieterich A.-G. Düsseldorf**

**M**eder's **TEPPICH-**Reinigungs-Werk Münsterstrasse 71  
mech. — Mottenvertilgung unter Garantie — Fernsprecher 2732

**Gebr. Steinrück** Düsseldorf Duisburgerstr. 62/64  
Bau- u. Möbelbeschläge, Eisenwaren, Werkzeuge Fernsprecher 1146 u. 8337

**+** Für Kranke. **+** C. Lauterbach · Düsseldorf  
Grupellostraße 14 · Fernsprecher 6220  
Habe seit Jahren große Heilerfolge durch mein eigenes homöopath. Heilverfahren.  
Sprechstunden (außer Mittwochs und Samstags) nachmittags 3-7 Uhr, Sonntags 10-12 Uhr

**Reinh. Biehl, Kurzestr. 18**

**||** Eigene Erzeugnisse und Lager moderner Rohrmöbel sowie Kranken-  
Klosetts und Ruhesessel, Kinderwagen  
Puppenwagen, Kindermöbel usw. · Korbwaren aller Art — Reparaturen gut und billig.

Spezial-Bürstengeschäft  
**Josef Kessel**

Hoflieferant  
nur Flingerstraße Nr. 19.

Stets Lager der neuesten  
Teppich-Kehrmaschinen, Parkett-  
und Linoleum-Bohner-Bürsten  
sowie  
Reparatur-Werkstätte derselben.  
○○○○ Prima Bohnerwachs. ○○○○

Telefon  
4741

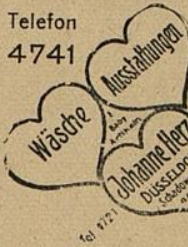

Damen-,  
Kinder-  
u. Baby-  
Wäsche

In großer Auswahl

**Johanne Herz**

Schadowstraße 46

**AUTO-DROSCHKE**

Schadowplatz, Zoologischer Garten ■ Tag- und ■ Hauptbahnhof —  
**1929** Nachtbetrieb **8800**

Reserviert für

**„Im goldenen Hahn“**

Bolkerstraße 37

**Dramatischer Unterricht für Privat und Bühne**

Immermannstr. Vollständige Ausbildung · Engagement= Immermannstr.  
Nr. 64, 2. Etage Vermittlung für Damen und Herren Nr. 64, 2. Etage

**Angela Reinhard-Bermann, Hofschauspielerin**

**Neu eröffnet!**

**Drogerie „Rheineck“**

Luegallee 7, Ecke  
Markgrafen- u. Teutonenstr. **Düsseldorf-Obercassel** Luegallee 7, Ecke  
Markgrafen- u. Teutonenstr.

**C. L. Meyenberg**

Fernsprecher 12 009

## Rich. Männich

Schadowstr. 80, gegenüber der Tonhalle

### Spezial-Geschäft

für Konfitüren, Schokolade,  
Biskuits, Kakao, Keks,  
Tee und Kaffee

Tadellose Ware Reelle Preise  
Aufmerksame Bedienung

## Rich. Männich

Schadowstr. 78, gegenüber der Tonhalle

### Zigarren-Import und Versand

Unübertroffen in Preis und Qualität:

Majestät . . . 10 Pfennig  
Dixi . . . . . 12 Pfennig  
La Caoba . . . 15 Pfennig

### Preise der Plätze und der Billetsteuer (Kleine Preise)

	Mk.	Mk.	Mk.
Proseniumsloge . . . . .	6.35	und	0.65 = 7.—
I. Rang-Balkon die ersten 3 Reihen . . . . .	4.55	"	0.55 = 5.—
I. Rang-Balkon die hinteren Reihen . . . . .	3.60	"	0.40 = 4.—
I. Rang-Mittelloge die ersten 2 Reihen . . . . .	3.60	"	0.40 = 4.—
I. Rang-Mittelloge die hinteren Reihen . . . . .	3.15	"	0.35 = 3.50
I. Rang-Seitenloge die erste Reihe (außer Loge 1 2, 4	3.14	"	0.35 = 3.50
I. Rang-Seitenloge 1, 2, 3, 4, I. Reihe, 5—15 und 6—16			
zweite Reihe . . . . .	2.70	"	0.30 = 3.—
I. Rang-Seitenloge 1. u. 2. Platz 3 u. 4			
I. Rang-Seitenloge 3. u. 4., Platz 3. u. 4 sowie			
dritte Reihe . . . . .	2.26	"	0.25 = 2.50
Parkettloge . . . . .	2.70	"	0.30 = 3.—
Parkett . . . . .	3.15	"	0.35 = 3.50
II. Rang-Balkon . . . . .	1.35	"	0.15 = 1.50
II. Rang-Seitenloge . . . . .	0.90	"	0.10 = 1.—
II. Proseniumsloge . . . . .	0.90	"	0.10 = 1.—
Sitzparterre . . . . .	1.10	"	0.15 = 1.25
Stehparterre . . . . .	0.65	"	0.10 = 0.75
Galerie Sitzplatz . . . . .	0.45	"	0.05 = 0.50

Textbücher sind an der Kasse und bei den Billetteuren zu haben.  
Umbesetzungen infolge von Erkrankungen behält sich die Direktion vor.  
Während der Hauptpausen wird der eiserne Vorhang heruntergelassen.

Für telefonische Billetvorbestellungen (Telephon 7755) wird eine Vormerkungsgebühr von 20 Pfg. erhoben. Der Verkauf der Einlaßkarten findet morgens von 10—1 Uhr an der Theaterkasse des Stadttheaters statt, mit Ausnahme von Parterre- und Galeriekarten, die an der Galeriekasse verkauft werden. Die reservierten Billets müssen am Tage der Vorstellung spätestens mittags 12 Uhr abgeholt sein. Vorausbestellungen von Einlaßkarten für die Sonntag-nachmittags-Vorstellungen und für die volkstümlichen Vorstellungen zu ermäßigten Preisen werden nicht entgegengenommen.

### Selbsttätige Türschließer

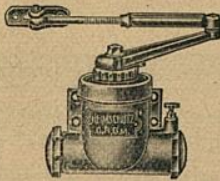

werden unter  
Garantie des  
guten Funk-  
tionierens zu  
mässigen Preisen  
geliefert und  
angeschraubt

Eisenwarenhandlung  
**ADOLF LEHMANN**  
Pionierstr. 18

## Fried. Odenthal

Fabrikation feinsten  
Fleisch- u. Wurstwaren

Duisburgerstr. 84a · Tel. 3140

**Carl von der Wipfel** Kohlenhandlung und Spezial-Koks-Geschäft  
 Kaiser Wilhelmstrasse 33 • Fernsprecher Nr. 1078

Gebrüder **HARTOCH**  
 Fliegerstr. 20.

Besuchen Sie die Weinstube der Weingrosshandlung  
**Mathieu Dick** Inhaber: Rich. Dick  
 Friedrichplatz Nr. 6—8, gegenüber der Kunsthalle und dem Stadttheater  
 Fernruf 3992 Soupers vor und nach der Vorstellung Gegründet 1881

Konditorei u. Cafe 66g. Flieger Pflg. Fernsprecher 460 Inhaber: Carl Riger  
 Blumensortimente  
 Spezial: Düsselborfer Ackerhand - Feinstes Gebäck zu Wein u. Tee - Baumkuchen - Dobustorten unbegrenzt haltbar. Versand auch nach auswärts  
 Abrenommiertes Bestell- und Versand-Geschäft

**Egon Reichenbach**  
 Zigaretten in den Preislagen von 80 bis 300 Mark pro Tülle, leichte, sehr feine Qualitäten, mit ganz besonderer Sorgfalt ausgewählt und sehr zu empfehlen.  
 Originalkisten à 50 und 25 Stück durch das al renommierte Zigaretten-Verkehrshaus  
**Ernst Mühlensiepen**  
 Gegr. 1883 - Wehrhahn 55 - Tel. 477, 4041  
**hermine Fröhlich = Förster**  
 die begehrte Zigaretten-Prezallität à 5 bis 10 Pfg.

Abonnement **5** Abonnement **5**  
 Donnerstag, den 27. März 1913.

# Der Meineidbauer

Volksstück in 4 Akten von L. Anzengruber.  
 Spielleitung: Bela Duschak.

### Personen:

Mathias Ferner der Kreuzwegholbauer	Erich Ponto	Muckerl, Kuhjunge	Ernst Herz
Crescenz { seine Kinder	Mizzi Heuer-Rosen	Die alte Burgerliese	Else Kittner
Franz	Fritz Hellmuth	Jakob { ihre Enkel	Robert Scholz
Andreas Höllerer, der Adamshofbauer	Robert Nonnenbruch	Vroni {	Gabriele Wiener
Toni, sein Sohn	Gebhard Pirovino	Lewy, ein Hausierer	Max Wogritsch
Der Großknecht	Emil Wirth	Die Baumahn	Ida Ravenau
Burgei	Albertine Exner	Rosl { ihre Nichten	Flory Heine
Mirzl	Frida Hock	Kathrein {	Franziska Wogritsch
Wael	Josefine Telona	Der Bader von Ottenschlag	Arthur Schetter
Annerl	Claire Norden	Erster { Schwärzer	Willy Hagemeier
Gretel	Emma Prothmann	Zweiter {	Karl Joachim

Schwärzer, Landleute vom Kreuzweghof, von Altranning und Ottenschlag.

Nach dem 2. Aufzuge findet eine längere Pause statt.

Umbesetzungen infolge von Erkrankungen behält sich die Direktion vor.

Kassenöffnung u. Einlaß 7 Uhr. Anfang 7 1/2 Uhr. Ende nach 10 1/4 Uhr.

**Herz-Stiefel**  
 Herz-Spezial-Stiefel 16.50  
 Damen-Abend-Schuhe  
 Herren-Lack-Stiefel  
*Stets das Neueste!*  
 Schuhhaus **Silbermann** Ecke Grabenstr.

**Großwäscherei Rich. Langguth DÜSSELDORF**  
 Münsterstraße 104 Telefon 1480 und 3180  
 Bahnstraße 9 Telefon 7733  
**Haus-, Leib-, Naß- und Stärke-Wäsche** in hervorragender Ausführung  
 Plätt-Anstalt ersten Ranges

**IBACH**  
 Flügel, Pianos, Pianolas  
 Pianola-Pianos kauf- und leihweise  
 Schadowstr. 52 · Bleichstr. 23  
 Telefon Nr. 1237 und 12037

**Paul Braess, Düsseldorf** Kasernenstraße 27  
 Telefon 543 und 8543  
 Teppiche, Dekorationen, Polstermöbel, Orientteppiche | Persönlicher Einkauf im Orient.

Wo erhalten Damen u. Herren = Mittagstisch = wie bei der Mutter?  
**Oststr. 30**

Vornehme Herren- u. Damenschneiderei  
**Louis Höhn**  
 Alleestr. 53  
 gegenüber dem Hotel Breidenbacher Hof

**Musikalien!** Größtes Spezial-Geschäft **Franz Suppan, Oststrasse 122** Neu eröffnet Ecke Grupellostr. 7 **Pianos!** Schaufenstr. 7

**„Hotel Kaiserhof“** Fernsprecher Nr. 1222  
 1/2 Liter hell oder dunkel 28 Pfennig, 1/4 Liter 50 Pfennig — Vorzügliche preiswerte Küche  
 Kaiser Wilhelmstr. 23  
 Minutian v. Hauptmann

**G. H. Dübbers, Möbel-Ausstellung**

Flingerstraße 51 — 55  
Telef. 3174 · Gegr. 1871

**B. H. Holländer** Telefon 5191 · Düsseldorf Hüttenstr. 22  
Herren- u. Damenschneider  
Vornehme Anfertigung. — Großes Lager in deutschen u. engl. Stoffen

## E. Schmitz & Co.

Alleestraße 35

Telefon 3895

empfehlen ihr Spezialgeschäft  
in Reiseartikeln und feinen Lederwaren.

**Alwin Schneider & Königs**

Königsallee Nr. 36

Fernsprecher Nr. 846

Teppiche, Dekorationen, Gardinen, Wandspannstoffe, Möbel  
**Orientalische Teppiche und Kelims**

### Spielplan.

Freitag, 28. März,  
abends 7 $\frac{1}{2}$  Uhr, Ab. **6:**  
**Die drei Masken**

Samstag, 29. März,  
abends 7 $\frac{1}{2}$  Uhr, Ab. **7:**  
(Zum ersten Male)  
**Majolika**

Sonntag, 30. März,  
abends 7 Uhr, Ab. **8:**  
**Die Meistersinger  
von Nürnberg**

Lerne  
**Sprachen**

in der

**Berlitz-  
Schule**

Bismarckstr. 93  
Telefon 752.

.....  
**15** diplomierte  
Lehrer.  
.....

Übersetzungs-  
Bureau.

Dolmetschen.

Separate →

← Abteilung!

**Hygienische Reform-Artikel etc.**

**Chirurgische Gummiwaren**

Kaufen Sie →

← nur gut und billig!

**Bismarck-Drog. u. Sanitätsgeschäft**

Bismarckstr. 100  
Ecke Carlstraße

**Musik-Akademie, Düsseldorf** Char'ottenstr. 51  
Telefon Nr. 9811

Ausbildung in allen Zweigen der Musik, Konzertgesang, Oper, Schauspiel  
Statuten gratis. — Eintritt jederzeit.

Dir.: A. Waldeck  
Sprechzeit von 4-5 Uhr

**MUSIKSCHULE** Friedrichstr. 75  
 Staatl. konzess. Konservatorium **F. Zilles** Leiter: **Gust. Waschow** Lehrer für Sologesang:

**W. Wörmbecke** Schadowstraße 25  
**Buch- und Kunst-Handlung** *Texte für Oper und Schauspiel*  
 Geschenkliteratur, Klassiker, Jugendschriften  
 — Große Auswahl gerahmter Bilder

**Chr. Kumpa, Damenfriseur**  
 Telefon 6355 Spez: Ondulation, Shampooing, Haarpflege, Manicure, elektr. Kopf- und Gesichtsmassage Telefon 6355  
 Bismarckstraße Nr. 104 **Atelier für Kunsthaararbeiten** vis à vis Hotel Germania

**Hub. Ch. Koenen** Steinstr. 44, Ecke Kreuzstr. · Telefon 8998  
**Feine Herren- und Damenschneiderei**

**Zoologische Handlung** Wehrhahn **Max Gutsche** Oststraße = Ecke =  
 Aquarien — Terrarien — Käfige aller Art. Futter für Körner u. Weichfresser in la. Qualität. Zucht- u. Zierfische. Wasserpflanzen in gr. Auswahl. Freie Besichtigung gestattet.

**Düsseldorfer Stroh- und Filzhut-Fabrik Heinr. Müller**  
 Centralhof · DÜSSELDORF · Am Fürstenpl.  
*empfeilt den Besuch seines reichhaltigen Lagers in Damenhüten, Filz-, Sammet-, Seide und Velours.*  
 Alte Hüte werden prompt u. billig umfaçoniert. Dasselbst stets großes Lager in Linonformen.

**Billige Brillanten** Anfertigung und Umänderungen  
**Karl Hopp, Juwelier**, Klosterstr. 32

**Anton Winter** Feine Herren-Mode  
 Elisabethstraße Nr. 53 Stets vornehme englische u. deutsche Neuheiten Mäßige Preise!

**Gewissenhaften Gesangsunterricht**  
 und Stimmbildung zu mäßigen Preisen  
 LUDWIG BAUES, KASERNENSTRASSE 10-14 (Konditorei Bittner).

**Hohenzollernbräu** Feinstes Exportbier aus der Adlerbrauerei  
 Flaschenbier-Abteilung ■ Fernsprecher Nr. 101 und 8694

**Düsseldorfer Mark-Bazar**  
 Graf Adolfstraße 86 und Wehrhahn 39  
 Täglicher Eingang von Neuheiten in Geschenkartikeln wie:  
 Reise=Andenken, Lederwaren, Galanterie, Bijouterie, Solinger Stahlwaren, Parfümerie, Seifen, Nippes, Spielwaren Vasen, Figuren, Wandbilder, Handtaschen, Schirme und Stöcke.  
 Jeder Gegenstand ein Beweis höchster Leistungsfähigkeit

Die echten Biere wie Pilsener Ursquell, Münchner Löwenbräu, Fürstenbergbräu (hell), Dortmunder Aktienbier (hell) sind außer in Flaschen auch in Glaskannen und Syphons in täglich frischer Füllung zu beziehen durch:

**H.J. Joosten, Flaschenbier-Verlag** Corneliusstr. 35-41  
 General-Vertreter des Gerolsteiner Sprudels und Rhenser Mineralbrunnen Fernsprecher 1036

*Rheinische Kinderwagen - Fabrik*  
**Ad. Bün ten**  
 Düsseldorf 19a Duisburger Straße 19  
 Fernsprech - Anschluß Nr. 686  
 Anerkannt billigste Bezugsquelle von  
**Kinder - Wagen**  
 Klapp-Fahrstühle und Kinder-Sicherheitsstühle  
 Hervorragende Neuheiten des In- u. Auslandes - Einziges Spezialhaus am Platze



**Fahrpläne (ab 10 Uhr abends)**

**1. Städtische Strassenbahn:**

Nach Schluß der Vorstellung stehen Straßenbahn-Extrawagen vor dem Haupteingange des Stadttheaters in der Alleestraße nach: 1. Grafenberg, 2. Zoologischer Garten, 3. Hauptbahnhof, 4. Unterbilk (Flora) und 5. Derendorf in dieser Reihenfolge bereit. Es wird besonders darauf hingewiesen, daß der nach Derendorf fahrende Extrawagen durch die Alleestraße, Hofgartenallee, Kaiserstraße, Nordstraße und Münsterstraße fährt.

**heinische Bahngesellschaft (ab Ratingertor):**

- a) Lokalverkehr (Oberkassel) alle 1 Minuten bis abends 11<sup>44</sup>, dann 11<sup>56</sup>, 12<sup>10</sup>, 12.20, 12.30, 12.40, 12.50, 1.05, 1.15, 1.30, 2.00
- b) nach Neuss: 10.29, 10.59, 11.29, 11.59, 12.29
- c) nach Crefeld: 10.05, 10.33, 11.05, 11.34, 12.20
- d) nach Uerdingen: 10.33, 11.34

**3. Düsseldorf-Kaiserswerth: 10.30, 11.10, 11.50 (ab Nordstraße).**

**4. Staatsbahn (ab Hauptbahnhof):**

- a) nach Benrath-Cöln: 10.19, 11.04, 11.13, 1.07 (alle direkt nach Cöln), 11.20 (außer dem Sonntags 12.24)
- b) nach Duisburg: 10.13, 10.19, 11.06, 11.18, 11.35, 12.08, 12.19, 1.40 (alle direkt nach Duisburg) 12.41 (außerdem Sonntags 10.50, 11.22, 12.37)
- c) nach Neuss: 10.27, (direkt Crefeld) 10.34, 11.28, 11.46, 12.30, (außerdem nach Crefeld) 10.10, Sonntags).
- d) nach Vohwinkel-Eiberfeld: 10.05 (hält nur in Erkrath), 10.32, 11.50, 12.10 (hält nur in Erkrath und Vohwinkel) 1.47
- e) nach Kettwig-Essen: 10.32, 11.41 (außerdem Sonntags 10.50)
- f) nach Opladen: 10.10.
- g) nach Ohligs, Solingen, Remscheid, Lennep: 11.29 (außerdem Sonntags 12.13)
- h) nach Ratingen, Speldorf, Mülheim-Ruhr: 12.46
- i) nach Gerresheim, Mettmann, Eiberfeld-M.: 11.24

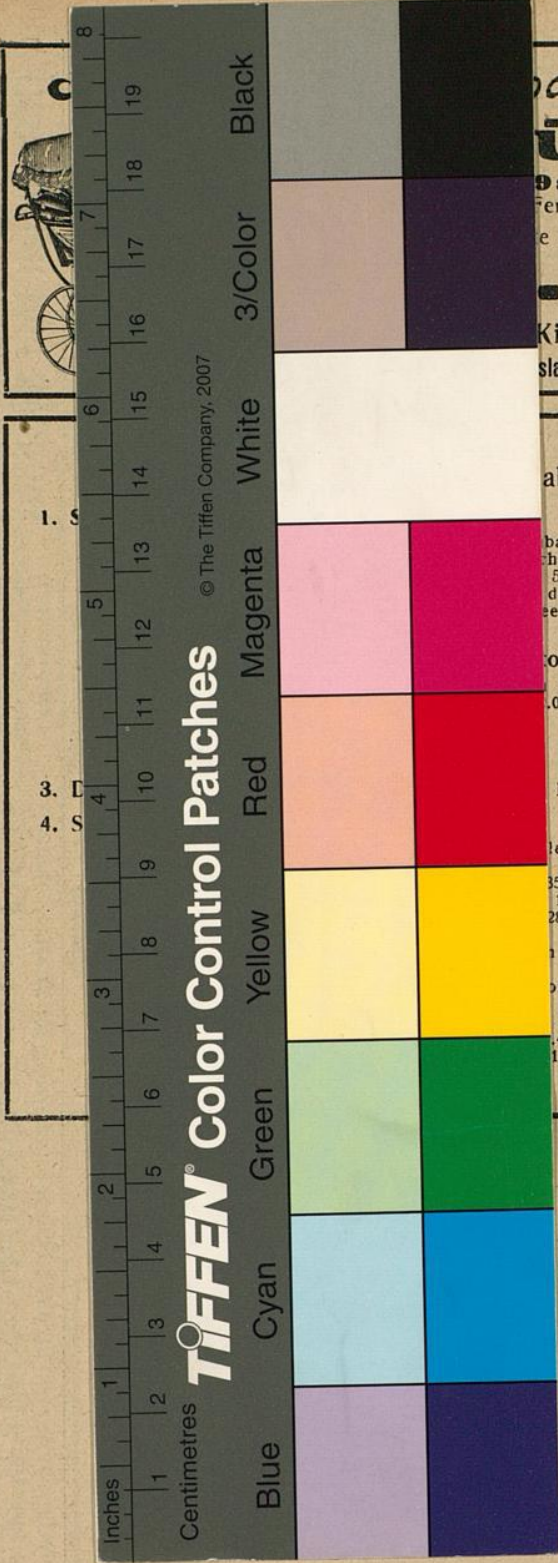

© The Tiffen Company, 2007

**TIFFEN** Color Control Patches

**Wagen - Fabrik  
ünter**  
 an Duisburger Straße 19  
 Fernsprech - Anschluß Nr. 686  
 die Bezugsquelle von  
**-Wagen**  
 Kinder-Sicherheitsstühle  
 ständes - Einziges Spezialhaus am Platze

abends)  
 bah-Extrawagen vor dem Haupt-  
 ch: 1. Graefenberg, 2. Zoologischer  
 5. Derendorf in dieser Reihenfolge  
 daß der nach Derendorf fahrende  
 ee. Kaiserstraße, Nordstraße und  
 or):  
 bis abends 11<sup>44</sup>, dann 11<sup>56</sup>, 12<sup>10</sup>,  
 1,00  
 Nordstraße).  
 e direkt nach Köln), 11.20 la -er-  
 35, 12.08, 12.19, 1.40 (alle ek  
 11.22 12.37)  
 28, 11.46, 12.30, (außerdem .10,  
 Erkrath, 10.32, 11.00, 12.1 hält  
 onntags 10.50)  
 11.29 (außerdem Sonntags 12.13)  
 1.46  
 1.24