

27/3



Schadowstr. 21  
**Chasalla**  
 Fertig nach Maß, hygienisch richtig, elegant.

**Dieterichs Flaschenbiere** in täglich frischer Brauereiabfüllung

und zwar: *Dieterich's* erste Qualität hell . . . à 15 Pfg. } per Flasche  
*Dieterich's* erste Qualität dunkel à 15 Pfg. } frei Haus exkl.  
*Dieterich's* Tafelbier . . . . . à 14 Pfg. } Flaschenpfand

liefert bei Bestellung durch Postkarte oder Tel. 48 u. 1949 **Brauerei Gebr. Dieterich A.-G. Düsseldorf**

**M**ech. **TEPPICH-**Reinigungs-Werk **Münsterstrasse 71**  
Fernsprecher 2732  
— Mottenvertilgung unter Garantie —

**G**abr. **Steinrück** **Düsseldorf** Duisburgerstr. 62/64  
Fernsprecher 1146 u. 8337  
Bau- u. Möbelbeschläge, Eisenwaren, Werkzeuge

**+** Für Kranke. **+** **C. Lauterbach · Düsseldorf**  
Grupellostraße 14 · Fernsprecher 6220  
Habe seit Jahren große Heilerfolge durch mein eigenes homöopath. Heilverfahren.  
Sprechstunden (außer Mittwochs und Samstags) nachmittags 3-7 Uhr, Sonntags 10-12 Uhr

**Reinh. Biehl, Kurzestr. 18**  
**|| Eigene Erzeugnisse und Lager** moderner Rohmöbel sowie Kranken-  
Klosetts und Ruhessel, Kinderwagen  
Puppenwagen, Kindermöbel usw. · Korbwaren aller Art — Reparaturen gut und billig.

Spezial-Bürstengeschäft

**Josef Kessel**

Hoflieferant

nur Flingerstraße Nr. 19.

Stets Lager der neuesten  
Teppich-Kehrmaschinen, Parkett-  
und Linoleum-Bohner-Bürsten  
sowie  
Reparatur-Werkstätte derselben.  
○○○○○ Prima Bohnerwachs. ○○○○○

Telefon

4741



**Damen-,  
Kinder-  
u. Baby-  
Wäsche**

in großer Auswahl

**Johanne Herz**

Schadowstraße 46

**AUTO-DROSCHKE**

Schadowplatz, Zoologischer Garten

■ Tag- und ■

— Hauptbahnhof —

**1929** Nachtbetrieb **8800**

Reserviert für

**„Im goldenen Hahn“**

Bolkerstraße 37

**Dramatischer Unterricht für Privat und Bühne**

Immermannstr. **Dollständige Ausbildung · Engagement=** Immermannstr.  
Nr. 64, 2. Etage **Vermittlung für Damen und Herren** Nr. 64, 2. Etage

**Angela Reinhard-Bermann, Hofschauspielerin**

**Neu eröffnet!**

**Drogerie „Rheineck“**

Luegallee 7, Ecke **Düsseldorf-Übercassel** Luegallee 7, Ecke  
Markgrafen- u. Teutonenstr. Markgrafen- u. Teutonenstr.

**C. L. Meyenberg**

Fernsprecher 12 009

# Rich. Männich

Schadowsstr. 80, gegenüber der Tonhalle

## Spezial-Geschäft

für Konfitüren, Schokolade,  
Biskuits, Kakao, Keks,  
Tee und Kaffee

Echteste Ware Reelle Preise  
Aufmerksame Bedienung

# Rich. Männich

Schadowsstr. 78, gegenüber der Tonhalle

## Zigarren-Import und Versand

Unübertroffen in Preis und Qualität:

Majestät . . . . 10 Pfennig

Dixi . . . . . 12 Pfennig

La Caoba . . . . 15 Pfennig

### Preise der Plätze und der Billetsteuer (Mittelpreise)

	Mk.	und	Mk.	Mk.
Proseniumsloge . . . . .	7.25		0.75	= 8.—
I. Rang-Balkon die ersten 3 Reihen . . . . .	5.45	„	0.55	= 6.—
I. Rang-Balkon die hinteren Reihen . . . . .	4.55	„	0.45	= 5.—
I. Rang-Mittelloge die ersten 2 Reihen . . . . .	4.50	„	0.50	= 5.—
I. Rang-Mittelloge die hinteren Reihen . . . . .	3.60	„	0.40	= 4.—
I. Rang-Seitenloge die erste Reihe (außer Loge 1 2, 3 4)	4.05	„	0.45	= 4.50
I. Rang-Seitenloge 1, 2 3, 4, I. Reihe, 5—15 und 6—16 zweite Reihe . . . . .	3.60	„	0.40	= 4.—
I. Rang-Seitenloge 1. u. 2. Platz 3 u. 4				
I. Rang-Seitenloge 3. u. 4., Platz 3. u. 4 sowie dritte Reihe . . . . .	3.15	„	0.35	= 3.50
Parkettloge . . . . .	3.15	„	0.35	= 3.50
Parkett . . . . .	3.60	„	0.40	= 4.—
II. Rang-Balkon . . . . .	1.80	„	0.20	= 2.—
II. Rang-Seitenloge . . . . .	1.35	„	0.15	= 1.50
II. Proseniumsloge . . . . .	1.35	„	0.15	= 1.50
Sitzparterre . . . . .	1.35	„	0.15	= 1.50
Stehparterre . . . . .	0.90	„	0.10	= 1.—
Galerie Sitzplatz . . . . .	0.45	„	0.05	= 0.50

Textbücher sind an der Kasse und bei den Billetteuren zu haben.  
Umbesetzungen infolge von Erkrankungen behält sich die Direktion vor.  
Während der Hauptpausen wird der eiserne Vorhang heruntergelassen.

Für telephonische Billetvorbestellungen (Telephon 7755) wird eine Vormerkgeldgebühr von 20 Pfg. erhoben. Der Verkauf der Einlaßkarten findet morgens von 0—1 Uhr an der Theaterkasse des Stadttheaters statt, mit Ausnahme von Parterre- und Galeriekarten, die an der Galeriekasse verkauft werden. Die reservierten Billets müssen am Tage der Vorstellung spätestens mittags 12 Uhr abgeholt sein. Vorausbestellungen von Einlaßkarten für die Sonntag-nachmittags-Vorstellungen und für die volkstümlichen Vorstellungen zu ermäßigten Preisen werden nicht entgegengenommen.

## Selbsttätige Türschließer

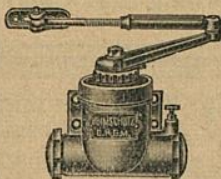

werden unter  
Garantie des  
guten Funk-  
tionierens zu  
mässigen Preisen  
geliefert und  
angeschraubt

Eisenwarenhandlung  
**ADOLF LEHMANN**  
Pionierstr. 18

## Fried. Odenthal

Fabrikation feinsten  
Fleisch- u. Wurstwaren

Duisburgerstr. 84a · Tel. 3140

**Carl von der Wipfel** Kohlenhandlung und Spezial-Koks-Geschäft

Kaiser Wilhelmstrasse 35 • Fernsprecher Nr. 1078

Gebrüder **HARTOCH**  
Fliegerstr. 20.

Besuchen Sie die Weinstube der Weingrosshandlung  
Mathieu Dick <sup>inhaber</sup> Rich. Dick  
Friedrichplatz Nr. 6-8, gegenüber der Kunsthalle und dem Stadttheater  
Fernruf 3952 Soupers vor und nach der Vorstellung Gegründet 1881

Alrenommiertes Bestell- und Versand-Geschäft  
Spez.: Diseldorfer Allherhand - Feinstes Gebäck zu Wein u. Tee - Baumkuchen - Obstsorten unbegrenzt haltbar. Versand auch nach auswärts

Conditorei u. Cafe Gg. Flieger Pflg.  
Fernsprecher 460 Inhaber: Curt Rügner Blumenstr. 20

**Egon Reichenbach**  
Zigarren in den Preislagen von 80 bis 5/0 Mark pro Kille, leichte, sehr feine Qualitäten, mit ganz besonderer Sorgfalt ausgemählt und sehr zu empfehlen.  
Originalfabrik à 50 und 25 Stück durch das renommierte Zigarren-Verfabrikhaus  
**Ernst Mühlensiepen**  
Gegr. 1880 - Wehrhahn 55 - Tel. 477, 4641  
**Hermine Fröhlich = Förster**  
die begehrte Zigaretten-Regalität à 5 bis 10 Pfg.

**FIAMA**  
G. m. b. H.  
Düsseldorf, Kaiser Wilhelmstr. 10  
Telephon 2750  
Verleih-Institut f. historische und Masken-Kostüme, Dominos usw.  
in hocheleg. u. feinsten Ausführung f. Damen u. Herren  
Aparé Neuheiten Reichste Auswahl  
Preislisten zu Diensten

**UHREN**  
von den einfachsten bis zu den feinsten  
**PRAZISIONS-UHREN**  
in reichhaltiger Auswahl!  
**KARL KRUCHEN**  
Bismarckstr. 87 - Telephon 3564

**Paul Braess, Düsseldorf** Kasernenstraße 27  
Telephon 543 und 8543  
Teppiche, Dekorationen, Polstermöbel, Gardinen, Möbel- u. Dekorationsstoffe  
**Orientteppiche** | Persönlicher Einkauf im Orient.

**Musikalien!**

Größtes Spezial-Geschäft

**Franz Suppan, Oststrasse 122**

Neu eröffnet  
Ecke Grupellostr.  
7 Schaufenstr. 7

**Pianos!**

Abonnement **3**

Abonnement **3**

Dienstag, den 25. März 1913:

**Cosi fan tutte**

(So machen's Alle)

Komische Oper in 2 Aufzügen von Wolfgang Amadeus Mozart. Nach dem Italienischen des Lorenzo da Ponte, mit Benutzung der Uebersetzungen von E. Devrient und Niese von Hermann Levi.

Spielleitung: Robert Leffler. Musikalische Leitung: Alfred Fröhlich.

**Personen:**

Fiordiligi	} Schwestern, Damen aus Florenz . . .	} Elfriede Martick
Dorabella		
Guglielmo, Offizier, Fiordiligi's Verlobter . . .		Gustav Waschow
Ferrando, Offizier, Dorabellas Verlobter . . .		Julius Barré
Despina, Kammermädchen der Damen . . .		Hermine Fröhlich-Förster
Don Alfonso . . . . .		Erich Hanfstaengl

Offiziere, Soldaten, Blumenmädchen, Diener, Volk.

Szene: Neapel. Zeit: 1790.

Nach dem 1. Aufzuge findet eine längere Pause statt.

Textbücher sind an der Kasse und bei den Billetteuren zu haben.

Umbesetzungen infolge von Erkrankungen behält sich die Direktion vor.

Kassenöffnung u. Einlaß 7 Uhr. Anfang 7 1/2 Uhr. Ende 10 1/4 Uhr.

**Herz-Stiefel**  
Herz-Spezial-Stiefel 16.50  
Damen-Abend-Schuhe  
Herren-Lack-Stiefel  
Stets das Neueste!  
Schuhhaus Silbermann Ecke Grabenstr.

**Großwäscherei**  
**Rich. Langguth**  
DÜSSELDORF  
Münsterstraße 104 Telephon 1960 und 3180  
Jahnstraße 9 Telephon 7733  
Baus-, Leib-, Paß- und Stärke-Wäsche in herorragender Ausführung  
Plätt-Einstalt ersten Ranges

**IBACH**  
Flügel, Pianos, Pianolas  
Pianola-Pianos kauf- und leihweise  
Schadowstr. 52 - Bleichstr. 23  
Telephon Nr. 1237 und 12037

Wo erhalten Damen u. Herren  
**= Mittagstisch =**  
wie bei der Mutter?  
**Oststr. 30**

Schriftliche Arbeiten aller Art . . . Vervielfältigungen  
**MÜNCHHOFEN**  
TELEPHON 3636  
STEINSTRASSE Nr. 75 II

Vornehme Herren- u. Damenschneiderei  
**Louis Höhn**  
**Alleestr. 53**  
gegenüber dem Hotel Breidenbacher Hof

**„Hotel Kaiserhof“** Fernsprecher Nr. 1222  
1/1 Liter hell oder dunkel 28 Pfennig, 1/1 Liter 60 Pfennig — Vorzügliche preiswerte Küche  
Kaiser Wilhelmstr. 29  
Minuten Hauptbahnhof

G. H. Dübbers, Möbel-Ausstellung

Flingerstraße 51 - 55  
Telef. 3174 · Gegr. 1871

**B. H. Holländer** Telefon 5191 **Düsseldorf** Hüttenstr. 22  
Herren- u. Damenschneider  
Vornehme Anfertigung. — Großes Lager in deutschen u. engl. Stoffen

# E. Schmitz & Co.

Alleestraße 35 Telefon 3895  
empfehlen ihr Spezialgeschäft  
in Reiseartikeln und feinen Lederwaren.

**Alwin Schneider & Königs**  
Königsallee Nr. 36  
Fernsprecher Nr. 846  
Teppiche, Dekorationen, Gardinen, Wandspannstoffe, Möbel  
**Orientalische Teppiche und Kelims**

## Spielplan.

- Mittwoch, 26. März,  
abends 7 1/2 Uhr, Ab. **4:**  
**Ariadne auf Naxos**
- Donnerstag, 27. März  
abends 7 1/2 Uhr, Ab. **5:**  
**Der Meineldbauer**
- Freitag, 28. März,  
abends 7 1/2 Uhr, Ab. **6:**  
**Die drei Masken**
- Samstag, 29. März,  
abends 7 1/2 Uhr, Ab. **7:**  
(Zum ersten Male)  
**Majolika**
- Sonntag, 30. März,  
abends 7 Uhr, Ab. **8:**  
**Die Meistersinger  
von Nürnberg**

## Lerne Sprachen

in der  
**Berlitz-  
Schule**  
Bismarckstr. 93  
Telefon 752.

.....  
**15** diplomierte  
Lehrer.  
.....

Übersetzungs-  
Bureau.  
Dolmetschen.

Separate → ← Abteilung!

**Hygienische Reform-Artikel etc.**  
**Chirurgische Gummiwaren**

Kaufen Sie → ← nur gut und billig!

**Bismarck-Drog. u. Sanitätsgeschäft** Bismarckstr. 100  
Ecke Carlstraße

## Musik-Akademie, Düsseldorf

Ausbildung in allen Zweigen der Musik, Konzertgesang, Oper, Schauspiel  
Statuten gratis. — Eintritt jederzeit. Charlottenstr. 51  
Telefon Nr. 9811  
Dir.: A. Waldeck  
Sprechzeit von 4-5 Uhr

**MUSIKSCHULE** Friedrichstr. 75  
 Staatl. konzess. Konservatorium  
 Leiter: **H. Zilles** Gust. Waschow  
 Lehrer für Sologesang:

**W. Wörmbecke** Schadow-  
 straße 25  
**Buch- und Kunst-Handlung**  
*Texte für Oper und Schauspiel*  
 Geschenkliteratur, Klassiker, Jugendschrift  
 — Große Auswahl gerahmter Bilder

**Chr. Kumpa, Damenfriseur**  
 Telefon 6355 Spez: Ondulation, Shampooing, Haarpflege,  
 Manicure, elektr. Kopf- und Gesichtsmassage Telefon 6355  
 Bismarckstraße Nr. 104 **Atelier für Kunsthaararbeiten** vis à vis Hotel  
 Germania

**Hüb. Ch. Koenen** Steinstr. 44, Ecke Kreuzstr. · Telefon 8998  
 Feine Herren- und Damenschneiderei

**Zoologische Handlung** Wehrhahn **Max Gutsche** Oststraße  
 = 27 = = Ecke =  
 Aquarien — Terrarien — Käfige aller Art. Futter für Körner u. Weichfresser in la.  
 Qualität. Zucht- u. Zierfische. Wasserpflanzen in gr. Auswahl. Freie Besichtigung gestattet.

**Düsseldorfer Stroh- und Filzhut-Fabrik Heinr. Müller**  
 Centralhof · DÜSSELDORF · Am Fürstenpl.  
 empfiehlt den Besuch seines reichhaltigen Lagers in  
 Damenhüten, Filz-, Sammet-, Seide und Velours.  
 Alte Hüte werden prompt u. billig umfaçoniert. Daselbst stets großes Lager in Linonformen.

**Billige Brillanten** Anfertigung und  
 Umänderungen  
**Karl Hopp, Juwelier**, Klosterstr. 32

**Anton Winter** Feine Herren-Mode  
 Elisabethstraße Nr. 53 Stets vornehme englische u. deutsche  
 Neuheiten Mäßige Preise!

**Gewissenhaften Gesangsunterricht**  
 und Stimmbildung zu mäßigen Preisen  
 LUDWIG BAUES, KASERNENSTRASSE 10-14 (Konditorei Bittner).

**Hohenzollernbräu** Feinstes Exportbier  
 aus der Adlerbrauerei  
 Flaschenbier-Abteilung ■ Fernsprecher Nr. 101 und 8694

**Düsseldorfer Mark-Bazar**  
 Graf Adolfstraße 86 und Wehrhahn 39  
 Täglicher Eingang von Neuheiten in Geschenkartikeln wie:  
 Reise=Andenken, Lederwaren, Galanterie, Bijouterie, Solinger  
 Stahlwaren, Parfümerie, Seifen, Nippes, Spielwaren Vasen,  
 Figuren, Wandbilder, Handtaschen, Schirme und Stöcke.  
 Jeder Gegenstand ein Beweis höchster Leistungsfähigkeit

Die besten Biere wie Pilsener Urquell, Münchner Löwenbräu, Fürttenberg-  
 bräu (hell), Dortmunder Aktienbier (hell) sind auch in Flaschen auch in  
 Glaskannen und Syphons in täglich frischer Füllung  
 zu beziehen durch:

**H. J. Joosten, Flaschenbier-Verlag** Corneliustr. 35-41  
 Fernsprecher 1036  
 General-Vertreter des Gerolsteiner Sprudels und Rheenser Mineralbrunnen

*Rheinische Kinderwagen - Fabrik*

**Ad. Bünten**

**Düsseldorf** 19a Duisburger Straße 19  
Fernsprech-Anschluß Nr. 686

Anerkannt billigste Bezugsquelle von

**Kinder-Wagen**

Klapp-Fahrstühle und Kinder-Sicherheitsstühle  
Hervorragende Neuheiten des In- u. Auslandes · Einziges Spezialhaus am Platze



### Fahrpläne (ab 10 Uhr abends)

#### 1. Städtische Strassenbahn:

Nach Schluß der Vorstellung stehen Straßenbahn-Extrawagen vor dem Haupteingänge des Stadttheaters in der Alleestraße nach: 1. Graefenberg, 2. Zoologischer Garten, 3. Hauptbahnhof, 4. Unterbilk (Flora) und 5. Derendorf in dieser Reihenfolge bereit. Es wird besonders darauf hingewiesen, daß der nach Derendorf fahrende Extrawagen durch die Alleestraße, Hofgartenallee, Kaiserstraße, Nordstraße und Münsterstraße fährt.

#### heinische Bahngesellschaft (ab Ratingertor):

- a) Lokalverkehr (Oberkassel) alle 1 Minuten bis abends 11<sup>44</sup>, dann 11<sup>45</sup>, 12<sup>10</sup>, 12.20, 12.30, 12.40, 12.50, 1.05, 1.15, 1.30, 2.00
- b) nach Neuss: 10.29, 10.59, 11.29, 11.59, 12.29
- c) nach Crefeld: 10.05, 10.33, 11.05, 11.34, 12.20
- d) nach Uerdingen: 10.33, 11.34

#### 3. Düsseldorf-Kaiserswerth: 10.30, 11.10, 11.50 (ab Nordstraße).

#### 4. Staatsbahn (ab Hauptbahnhof):

- a) nach Benrath-Cöln: 10.19, 11.04, 11.13, 1.07 (alle direkt nach Cöln), 11.20 (außerdem Sonntags 12.24)
- b) nach Duisburg: 10.13, 10.19, 11.06, 11.18, 11.35, 12.08, 12.19, 1.40 (alle direkt nach Duisburg) 12.41 (außerdem Sonntags 10.50, 11.22, 12.37)
- c) nach Neuss: 10.27, (direkt Crefeld) 10.34, 11.28, 11.46, 12.30, (außerdem Sonntags) 1.10, 1.20
- d) nach Vohwinkel-Elberfeld: 10.05 (hält nur in Erkrath), 10.32, 11.30, 12.14 (hält nur in Erkrath und Vohwinkel) 1.47
- e) nach Kettwig-Essen: 10.32, 11.41 (außerdem Sonntags 10.50)
- f) nach Opladen: 10.10.
- g) nach Ohligs, Solingen, Remscheid, Lennep: 11.29 (außerdem Sonntags 12.13)
- h) nach Ratingen, Speldorf, Mülheim-Ruhr: 12.46
- i) nach Gerresheim, Mettmann, Elberfeld-M.: 11.24



Rhe...

1. Städt...

ei  
Gr  
ba  
Er  
M

hein

a)  
b)  
c)  
d)

3. Düss...

4. Staat...

a)  
b)  
c)  
d)  
e)  
f)  
g)  
h)  
i)

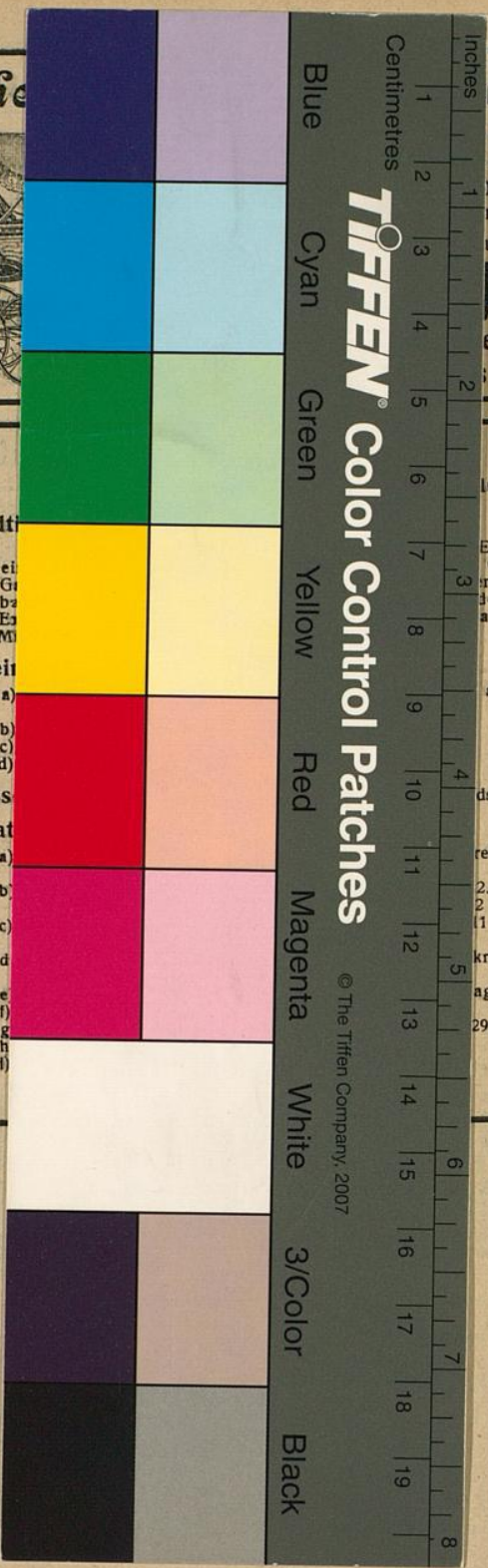

**en - Fabrik**  
**nten**  
Luisburger Straße 19  
Telefon-Anschluß Nr. 686  
Ursprungsquelle von  
**Wagen**  
Fahrer-Sicherheitsstühle  
Einziges Spezialhaus am Platze

(ds)

Extrawagen vor dem Haupt-  
Bahnhof Grafrath, 2. Zoologischer  
Garten in dieser Reihenfolge  
ausgehend nach Derendorf fahrende  
Wagen: Kaiserstraße, Nordstraße und

abends 11<sup>45</sup>, dann 11<sup>30</sup>, 12<sup>00</sup>,

(Nordstraße).

direkt nach Cöln), 11.20 (ab Grafrath),  
12.08, 12.19, 1.40 (alle ab Grafrath)  
12.37)  
1.46, 12.30, (außerdem 1.10,  
1.40, 10.32, 11.30, 12.13 (hält  
12.13) abends 10.50)  
12.29 (außerdem Sonntags 12.13)