

98/3

Schadowstr. 21

Chasalla

Fertig nach Maß, hygienisch richtig, elegant.



Dieterichs Flaschenbiere in täglich frischer Brauereiabfüllung

und zwar: *Dieterich's* erste Qualität hell . . . à 15 Pfg. } per Flasche
Dieterich's erste Qualität dunkel . . . à 15 Pfg. } frei Haus exkl.
Dieterich's Tafelbier à 14 Pfg. } Flaschenpfand

liefert bei Bestellung durch
 Postkarte oder Tel. 48 u. 1949

Brauerei Gebr. Dieterich A.-G. Düsseldorf

Meder's mech. TEPPICH-Reinigungs-Werk Münsterstrasse 71
Fernsprecher 2732
— Mottenvertilgung unter Garantie —

Göbr. Steinrück Düsseldorf Duisburgerstr. 62/64
Fernsprecher 1146 u. 8337
Bau- u. Möbelbeschläge, Eisenwaren, Werkzeuge

+ Für Kranke. **+** C. Lauterbach · Düsseldorf
Grupellostraße 14 · Fernsprecher 6220

Habe seit Jahren große Heilerfolge durch mein eigenes homöopath. Heilverfahren.
Sprechstunden (außer Mittwochs und Samstags) nachmittags 3–7 Uhr, Sonntags 10–12 Uhr

Reinh. Biehl, Kurzestr. 18

Eigene Erzeugnisse und Lager moderner Rohmöbel sowie Kranken-
Klosetts und Ruhessel, Kinderwagen
Puppenwagen, Kindermöbel usw. · Korbwaren aller Art — Reparaturen gut und billig.

Spezial-Bürstengeschäft
Josef Kessel
Hoflieferant
nur Flingerstraße Nr. 19.
Stets Lager der neuesten
Teppich-Kehrmaschinen, Parkett-
und Linoleum-Bohner-Bürsten
sowie
Reparatur-Werkstätte derselben.
○○○○○ Prima Bohnerwachs. ○○○○○

Telefon
4741
Wäsche
Ausstattungen
Johanne Herz
Düsseldorf
Schadowstr. 46
Tel. 1772
Tel. 1771
Damen-,
Kinder-
u. Baby-
Wäsche
in großer Auswahl
Johanne Herz
Schadowstraße 46

AUTO-DROSCHKE

Schadowplatz, Zoologischer Garten ■ Tag- und ■ Hauptbahnhof —
1929 Nachtbetrieb **8800**

Reserviert für

„Im goldenen Hahn“

Bolkerstraße 37

Dramatischer Unterricht für Privat und Bühne

Immermannstr. Nr. 64, 2. Etage Vollständige Ausbildung · Engagement = Immermannstr. Nr. 64, 2. Etage
Vermittlung für Damen und Herren

Angela Reinhard-Bermann, Hofchauspielerin

Neu eröffnet!

Drogerie „Rheineck“

Luegallee 7, Ecke Markgrafen- u. Teutonenstr. **Düsseldorf-Obercassel** Luegallee 7, Ecke Markgrafen- u. Teutonenstr.
C. L. Meyenberg Fernsprecher 12 009

Rich. Männich

Schadowstr. 80, gegenüber der Tonhalle

Spezial-Geschäft

für Konfitüren, Schokolade,
Biskuits, Kakao, Keks,
Tee und Kaffee

Tadellose Ware Reelle Preise
Aufmerksame Bedienung

Rich. Männich

Schadowstr. 78, gegenüber der Tonhalle

Zigarren-Import und Versand

Unübertroffen in Preis und Qualität:

Majestät 10 Pfennig

Dixi 12 Pfennig

La Caoba 15 Pfennig

Preise der Plätze und der Billetsteuer (Kleine Preise)

	Mk.	Mk.	Mk.
Proseniumsloge	6.35	und	0.65 = 7.—
I. Rang-Balkon die ersten 3 Reihen	4.55	„	0.55 = 5.—
I. Rang-Balkon die hinteren Reihen	3.60	„	0.40 = 4.—
I. Rang-Mittelloge die ersten 2 Reihen	3.60	„	0.40 = 4.—
I. Rang-Mittelloge die hinteren Reihen	3.15	„	0.35 = 3.50
I. Rang-Seitenloge die erste Reihe (außer Loge 1 2, 3 u. 4)	3.14	„	0.35 = 3.50
I. Rang-Seitenloge 1, 2 3, 4, I. Reihe, 5—15 und 6—16 zweite Reihe	2.70	„	0.30 = 3.—
I. Rang-Seitenloge 1. u. 2. Platz 3 u. 4 I. Rang-Seitenloge 3. u. 4., Platz 3. u. 4 sowie dritte Reihe	2.26	„	0.25 = 2.50
Parkettloge	2.70	„	0.30 = 3.—
Parkett	3.15	„	0.35 = 3.50
II. Rang-Balkon	1.35	„	0.15 = 1.50
II. Rang-Seitenloge	0.90	„	0.10 = 1.—
II. Proseniumsloge	0.90	„	0.10 = 1.—
Sitzparterre	1.10	„	0.15 = 1.25
Stehparterre	0.65	„	0.10 = 0.75
Galerie Sitzplatz	0.45	„	0.05 = 0.50

Textbücher sind an der Kasse und bei den Billetteuren zu haben.
Umbesetzungen infolge von Erkrankungen behält sich die Direktion vor.
Während der Hauptpausen wird der eiserne Vorhang heruntergelassen.

Für telephonische Billetvorbestellungen (Telephon 7755) wird eine Vormerkungsgebühr von 20 Pfg. erhoben. Der Verkauf der Einlaßkarten findet morgens von 10—1 Uhr an der Theaterkasse des Stadttheaters statt, mit Ausnahme von Parterre- und Galeriekarten, die an der Galeriekasse verkauft werden. Die reservierten Billets müssen am Tage der Vorstellung spätestens mittags 12 Uhr abgeholt sein. Vorausbestellungen von Einlaßkarten für die Sonntag-nachmittags-Vorstellungen und für die volkstümlichen Vorstellungen zu ermäßigten Preisen werden nicht entgegengenommen.

Selbsttätige Türschließer

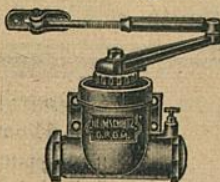

werden unter
Garantie des
guten Funk-
tionierens zu
mässigen Preisen
geliefert und
angeschraubt

Eisenwarenhandlung
ADOLF LEHMANN
Pionierstr. 18

Fried. Odenthal

Fabrikation feinsten
Fleisch- u. Wurstwaren

Duisburgerstr. 84a · Tel. 3140

Carl von der Wipfel Kohlenhandlung und Spezial-Koks-Geschäft
 Kaiser Wilhelmstrasse 35 • Fernsprecher Nr. 1078

Gebrüder
HARTOCH
 Fliegerstr. 20.

Besuchen Sie die Weinstube der Weingrosshandlung
Mathieu Dick Inhaber
 Friedrichplatz Nr. 6-8, gegenüber der Kunsthalle und dem Stadttheater
 Fernruf 395 • Soupers vor und nach der Vorstellung
 Gegründet 1881

Conditorei u. Cafe 66g. Flieger Pflg. Fernsprecher 460 Inhaber: Curt Rügner Blumensiraffe 20
 Alrenommiertes Bestell- und Versand-Geschäft
 Spez.: Düsseldorf allerhand - Feinstes Gebäck zu Wein u. Tee - Baumkuchen - Obstsorten unbegrenzt haltbar - Versand auch nach auswärts

„Hotel Kaiserhof“ Fernsprecher Nr. 1292
 1/2 Liter hell oder dunkel 28 Pennig, 1/2 Liter 60 Pennig — Vorzügliche preiswerte Küche
 der Wilhelmstraße 23
 : Münden v. Hauptbahnhof

Alfred Fröhlich
 Zigaretten in den Preislagen von 80 bis 500 Mark pro Millie, sehr feine, leichte Qualitäten, schöne elegante Formate. Originalkisten à 50 und 25 Stück durch das renommierte Zigaretten-Verlandhaus
Ernst Mühlensiepen
 Gebr. 1880 - Wehrhahn 55 - Tel. 477.4041
Hermine Fröhlich = Förster
 die begehrte Zigaretten-Spezialität à 5 bis 10 Pf.

Abonnement **8** Abonnement **8**
 Donnerstag, den 20. März 1913.

Der gute Ruf

Schauspiel in 4 Akten von Hermann Sudermann.
 Spielleitung: Béla Duschak.

Personen:

- | | |
|---|-------------------|
| Geh. Kommerzienrat Weisssegger | Erich Ponto |
| Karla, seine Frau | Gisela Hawelka |
| Hans | Kl. Prothmann |
| Anneliese ihre Kinder | Kl. Agethen |
| Baron von Tanna | Robert Scholz |
| Dorritt, seine Frau | Franziska Wendt |
| Direktor Schrödt, deren Vater | Heinrich Gärtner |
| Geh. Kommerzienrat Thormälen | Hellmuth Pfund |
| Max, dessen Sohn | Fritz Hellmuth |
| Anna Söhnlin | Grete Felsing |
| Julie, Dienstmädchen bei Frau von Tanna | Mizzi Heber-Rosen |
| Ein Diener im Weisssegger'schen Hause | Ernst Herz |
| Eine englische Erzieherin | Flory Heine |

Ort der Handlung: Berlin. — Zeit der Handlung: Gegenwart.
 Zwischen Akt 1 und 2 liegen zwei Monate, zwischen Akt 2 und 3 liegt eine Nacht, zwischen Akt 3 und 4 liegen drei Tage.
 Nach dem 2. Aufzuge findet eine längere Pause statt.
 Umbesetzungen infolge von Erkrankungen behält sich die Direktion vor
 Beurlaubt: Robert Nonnenbruch.

Kassenöffnung u. Einlaß 7 Uhr. Anfang 7 1/4 Uhr. Ende nach 10 1/4 Uhr.

FIAYA
 G. m. b. H.
 Düsseldorf, Kaiser Wilhelmstr. 10
 Telefon 2750
 Verleih-Institut f. historische und Masken-Kostüme, Dominos usw.
 in Hocheleg. u. feinsten Ausfühung f. Damen u. Herren
 Aparte Neuheiten Reichste Auswahl
 Preislisten zu Diensten

UHREN
 von den einfachsten bis zu den feinsten
PRAZISIONS-UHREN
 in reichhaltiger Auswahl!
KARL KRUCHEN
 Bismarckstr. 87 - Telefon 3564

Paul Braess, Düsseldorf Kasernenstraße 27
 Telefon 543 und 8543
 Teppiche, Dekorationen, Polstermöbel, Orientteppiche Persönlicher Einkauf im Orient.
 Gardinen, Möbel- u. Dekorationsstoffe

Wo erhalten Damen u. Herren = Mittagstisch = wie bei der Mutter?
Oststr. 30

Schriftliche Arbeiten aller Art . . . Vervielfältigungen
MÜNCHHOFEN
 TELEPHON 3636
 STEINSTRASSE Nr. 75 II

Vornehme Herren- u. Damenschneiderei
Louis Höhn
Alleestr. 53
 gegenüber dem Hotel Breidenbacher Hof

Musikalien! Größtes Spezial-Geschäft **Franz Suppan, Oststrasse 122** Neu eröffnet Ecke Gruppellostr. 7 **Pianos!** 7 Schaufenstr. 7

Flingerstraße 51 - 55
Telef. 3174 - Gegr. 1871

G. H. Dübbers, Möbel - Ausstellung

B. H. Holländer Telefon 5191 **Düsseldorf** Hüttenstr. 22
Herren- u. Damenschneider
Vornehme Anfertigung. — Großes Lager in deutschen u. engl. Stoffen

E. Schmitz & Co.

Alleestraße 35

Telefon 3895

empfehlen ihr Spezialgeschäft
in Reiseartikeln und feinen Lederwaren.

Alwin Schneider & Königs
Königsallee Nr. 36
Fernsprecher Nr. 846
Teppiche, Dekorationen, Gardinen, Wandspannstoffe, Möbel
Orientalische Teppiche und Kelims

Spielplan.

Freitag, 21. März,
(Karfreitag)
Geschlossen

Samstag, 22. März,
abends 7 $\frac{1}{2}$ Uhr, Ab. **1** :
Die Ehre

Sonntag, 23. März
(I. Osterfeiertag)
ab 7 Uhr, **Außer Abonnement.**
Undine

Erne
Sprachen

in der

**Berlitz-
Schule**

Bismarckstr. 93
Telefon 752.

.....
15 diplomierte
Lehrer.
.....

Übersetzungs-
Bureau.

Dolmetschen.

Separate →

← Abteilung!

**Hygienische Reform-Artikel etc.
Chirurgische Gummwaren**

Kaufen Sie →

← nur gut und billigt!

Bismarck-Drog. u. Sanitätsgeschäft

Bismarckstr. 100
Ecke Carlstraße

Musik-Akademie, Düsseldorf Charlottenstr. 51
Telefon Nr. 9811

Ausbildung in allen Zweigen der Musik, Konzertgesang, Oper, Schauspiel
Statuten gratis. — Eintritt jederzeit.

Dir.: A. Waldeck
Sprechzeit von 4-5 Uhr

MUSIKSCHULE

Friedrichstr. 75
Staatl. konzess.
Konservatorium

Leiter:
Konzertmeister

Lehrer für Sologesang:

H. Zilles Gust. Waschow

W. Wörmbecke

Schadow-
straße 25

Texte für Oper und Schauspiel

Geschenkliteratur, Klassiker, Jugendschrift

Buch- und Kunst-Handlung

— Große Auswahl gerahmter Bilder



Chr. Kumpa, Damenfriseur



Telefon
6355

Spez: Ondulation, Shampooing, Haarpflege,
Manicure, elektr. Kopf- und Gesichtsmassage

Telefon
6355

Bismarckstraße
Nr. 104

Atelier für Kunsthaararbeiten

vis à vis Hotel
Germania

Hüb. Ch. Koenen

Steinstr. 44, Ecke Kreuzstr. · Telefon 8998

Feine Herren- und Damenschneiderei

Zoologische Handlung

Wehrhahn
= 27 =

Max Gutsche

Oststraße
= Ecke =

Aquarien — Terrarien — Käfige aller Art. Futter für Körner u. Weichfresser in la. Qualität. Zucht- u. Zierfische. Wasserpflanzen in gr. Auswahl. Freie Besichtigung gestattet.

Düsseldorfer Stroh- und Filzhut-Fabrik Heinr. Müller

Centralhof · DÜSSELDORF · Am Fürstenpl.

empfiehlt den Besuch seines reichhaltigen Lagers in
Damenhüten, Filz-, Sammet-, Seide und Velours.

Alte Hüte werden prompt u. billig umgefärbt. Dasselbst stets großes Lager in Linonformen.

Billige Brillanten

Anfertigung und
Umänderungen

Karl Hopp, Juwelier, Klosterstr. 32

Anton Winter

Feine Herren-Mode

Elisabethstraße Nr. 53

Stets vornehme englische u. deutsche
Neuheiten Maßföge Preise!

Gewissenhaften Gesangsunterricht

und Stimmbildung zu mäßigen Preisen

LUDWIG BAUES, KASERNENSTRASSE 10-14 (Konditorei Bittner).

Hohenzollernbräu

Feinstes Exportbier
aus der Adlerbrauerei

Flaschenbier-Abteilung

■ Fernsprecher Nr. 101 und 8694

Düsseldorfer Mark-Bazar

Graf Adolphstraße 86 und Wehrhahn 39

Täglicher Eingang von Neuheiten in Geschenkartikeln wie:

Reise-Andenken, Lederwaren, Galanterie, Bijouterie, Solinger
Stahlwaren, Parfümerie, Seifen, Nippes, Spielwaren Vasen,
Figuren, Wandbilder, Handtaschen, Schirme und Stöcke.

Jeder Gegenstand ein Beweis höchster Leistungsfähigkeit

Die echten Biere wie Pilsener, Urquell, Münchener Löwenbräu, Fürstentbräu, (hell), Dortmund Aktienbier (hell) sind außer in Flaschen auch in Glaskannen und Syphons in täglich frischer Füllung zu beziehen durch:

H. J. Joosten, Flaschenbier-Verlag
General-Vertreter des Geolsteiner Sprudels und Rienser Mineralbrunnens
Corneliusstr. 35-41
Fernsprecher 1036

Rheinische Kinderwagen-Fabrik



A. d. Bünthen

Düsseldorf 19a Duisburger Straße 19
Fernsprech-Anschluß Nr. 686

Anerkannt billigste Bezugsquelle von

Kinder-Wagen

Klapp-Fahrstühle und Kinder-Sicherheitsstühle

Hervorragende Neuheiten des In- u. Auslandes · Einziges Spezialhaus am Platze

Fahrpläne (ab 10 Uhr abends)

1. Städtische Strassenbahn:

Nach Schluß der Vorstellung stehen Straßenbahn-Extrawagen vor dem Haupteingange des Stadttheaters in der Alleestraße nach: 1. Grafenberg, 2. Zoologischer Garten, 3. Hauptbahnhof, 4. Unterbilk (Flora) und 5. Derendorf in dieser Reihenfolge bereit. Es wird besonders darauf hingewiesen, daß der nach Derendorf fahrende Extrawagen durch die Alleestraße, Hofgartenallee, Kaiserstraße, Nordstraße und Münsterstraße fährt.

heinische Bahngesellschaft (ab Ratingertor):

- a) Lokalverkehr (Oberkassel) alle 1 Minuten bis abends 11⁴⁴, dann 11⁴⁸, 12¹², 12²⁰, 12³⁰, 12⁴⁰, 12⁵⁰, 1⁰⁵, 1¹⁵, 1³⁰, 2⁰⁰
- b) nach Neuss: 10.29, 10.59, 11.29, 11.59, 12.29
- c) nach Crefeld: 10.05, 10.33, 11.05, 11.34, 12.20
- d) nach Uerdingen: 10.33, 11.34

3. Düsseldorf-Kaiserswerth: 10.30, 11.10, 11.50 (ab Nordstraße).

4. Staatsbahn (ab Hauptbahnhof):

- a) nach Benrath-Cöln: 10.19, 11.04, 11.13, 1.07 (alle direkt nach Cöln), 11.20 (außer dem Sonntags 12.24)
- b) nach Duisburg: 10.13, 10.19, 11.06, 11.18, 11.35, 12.08, 12.19, 1.40 (alle nach Duisburg) 12.41 (außer dem Sonntags 10.50, 11.22, 12.37)
- c) nach Neuss: 10.27, (direkt Crefeld) 10.34, 11.28, 11.46, 12.30, (außer dem Sonntags) 1.10, Sonntags).
- d) nach Vohwinkel-Elberfeld: 10.05 (hält nur in Erkrath), 10.32, 11.30, 12.11 (hält nur in Erkrath und Vohwinkel) 1.47
- e) nach Kettwig-Essen: 10.32, 11.41 (außer dem Sonntags 10.50)
- f) nach Opladen: 10.10.
- g) nach Ohligs, Solingen, Remscheid, Lennep: 11.29 (außer dem Sonntags 12.13)
- h) nach Ratingen, Speldorf, Mülheim-Ruhr: 12.46
- i) nach Gerresheim, Mettmann, Elberfeld-M.: 11.24



1. Städtische
 Na
 eingan
 Garten,
 bereit.
 Extraw
 Münste

heinisch
 a) Lok
 b) nac
 c) nac
 d) nac

3. Düsseldo

4. Staatsbal
 a) nac
 b) nac
 c) nac
 d) nac
 e) nac
 f) nac
 g) nac
 h) nac
 l) nac

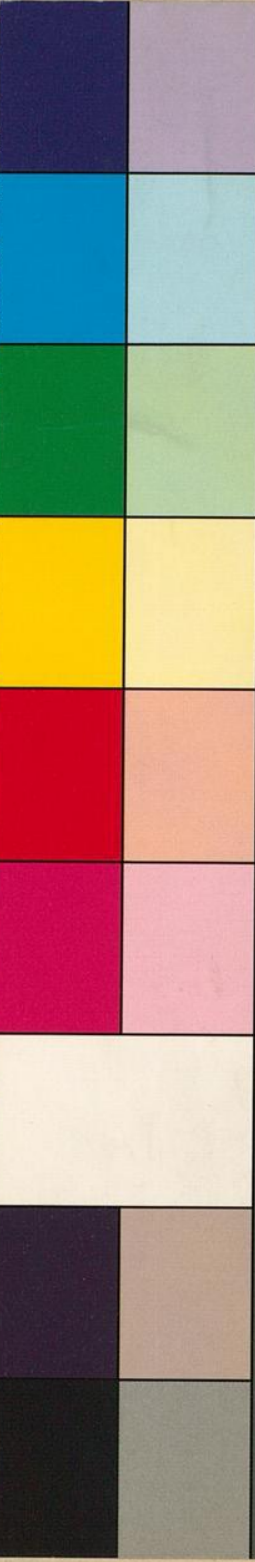

Blue
 Cyan
 Green
 Yellow
 Red
 Magenta
 White
 3/Color
 Black

TIFFEN® Color Control Patches

© The Tiffen Company, 2007

Centimetres
 1 2 3 4 5 6 7 8 9 10 11 12 13 14 15 16 17 18 19

Inches
 1 2 3 4 5 6 7 8

- Fabrik
nten
 burger Straße 19
 - Anschluß Nr. 686
 quelle von
agen
 Sicherheitsstühle
 ziges Spezialhaus am Platze

wagen vor dem Haupt-
 ei. berg, 2. Zoologischer
 ori in dieser Reihenfolge
 ach Derendorf fahrende
 straße, Nordstraße und

ds 11⁴⁴, dann 11⁵⁵, 12¹⁸,

e).

nach Cöln), 11.20 (a-Ber-
 12.19, 1.40 (alle 'vek
 17)
 12.30, (außerdem 11.10,
 10.32, 11.30, 12.11 (hält
 0.50)
 außerdem Sonntags 12.13)