

Meder's **TEPPICH-**Reinigungs-Werk Münsterstrasse 71
Fernsprecher 2732
mech. — Mottenvertilgung unter Garantie —

Gebr. Steinrück **Düsseldorf** Duisburgerstr. 62/64
Fernsprecher 1146 u. 8337
Bau- u. Möbelbeschläge, Eisenwaren, Werkzeuge

+ Für Kranke. **+** **C. Lauterbach · Düsseldorf**
Grupellostraße 14 · Fernsprecher 6220
Habe seit Jahren große Heilerfolge durch mein eigenes homöopath. Heilverfahren.
Sprechstunden (außer Mittwochs und Samstags) nachmittags 3-7 Uhr, Sonntags 10-12 Uhr

Reinh. Biehl, Kurzestr. 18
Eigene Erzeugnisse und Lager moderner Rohmöbel sowie Kranken-
Klosetts und Ruhesessel, Kinderwagen
Puppenwagen, Kindermöbel usw. · Korbwaren aller Art — Reparaturen gut und billig.

Spezial-Bürstengeschäft
Josef Kessel
Hoflieferant
nur Flingerstraße Nr. 19.
Stets Lager der neuesten
Teppich-Kehrmaschinen, Parkett-
und Linoleum-Bohner-Bürsten
sowie
Reparatur-Werkstätte derselben.
○○○○○ Prima Bohnerwachs. ○○○○○

Telefon
4741

Wäsche
Ausstellungen
Johanne Herz
Düsseldorf
Schadowstr. 46
Tel. 9721

**Damen-,
Kinder-
u. Baby-
Wäsche**
in großer Auswahl

Johanne Herz
Schadowstraße 46

AUTO-DROSCHKE
Schadowplatz, Zoologischer Garten ■ Tag- und ■ Hauptbahnhof
1929 Nachtbetrieb **8800**

Reserviert für
„Im goldenen Hahn“
Bolkerstraße 37

Dramatischer Unterricht für Privat und Bühne
Immermannstr. Dollständige Ausbildung · Engagement= Immermannstr.
Nr. 64, 2. Etage Vermittlung für Damen und Herren Nr. 64, 2. Etage
Angela Reinhard-Bermann, Hofschauspielerin

Neu eröffnet!
Drogerie „Rheineck“
Luegallee 7, Ecke **Düsseldorf-Obercassel** Luegallee 7, Ecke
Markgrafen- u. Teutonenstr. Markgrafen- u. Teutonenstr.
C. L. Meyenberg Fernsprecher 12 009

Rich. Männich

Schadowstr. 80, gegenüber der Tonhalle

Spezial-Geschäft

für Konfitüren, Schokolade,
Biskuits, Kakao, Keks,
Tee und Kaffee

Echteste Ware Reelle Preise
Aufmerksame Bedienung

Rich. Männich

Schadowstr. 78, gegenüber der Tonhalle

Zigarren-Import und Versand

Unübertroffen in Preis und Qualität:

Majestät 10 Pfennig

Dixi 12 Pfennig

La Caoba 15 Pfennig

Preise der Plätze und der Billetsteuer Erhöhte Preise

	Mk.	und	Mk.	Mk.
Proseniumsloge	8.15		0.85	= 9.—
I. Rang-Balkon die ersten 3 Reihen	6.35		0.65	= 7.—
I. Rang-Balkon die hinteren Reihen	5.45		0.55	= 6.—
I. Rang-Mittelloge die ersten 2 Reihen	5.45		0.55	= 6.—
I. Rang-Mittelloge die hinteren Reihen	4.55		0.45	= 5.—
I. Rang-Seitenloge die erste Reihe (außer Loge 1, 2, 3, 4)	5.00		0.50	= 5.50
I. Rang-Seitenloge 1, 2, 3, 4, I. Reihe, 5—15 und 6—16 zweite Reihe	4.55		0.45	= 5.—
I. Rang-Seitenloge 1. u. 2. Platz 3 u. 4				
I. Rang-Seitenloge 3. u. 4., Platz 3. u. 4 sowie dritte Reihe	4.05		0.45	= 4.50
Parkettloge	4.55		0.45	= 5.—
Parkett	4.50		0.50	= 5.—
II. Rang-Balkon	3.15		0.35	= 3.50
II. Rang-Seitenloge	2.70		0.30	= 3.—
II. Proseniumsloge	2.25		0.25	= 2.50
Sitzparterre	1.80		0.20	= 2.—
Stehparterre	1.35		0.15	= 1.50
Galerie Sitzplatz	0.90		0.10	= 1.—

Textbücher sind an der Kasse und bei den Billetteuren zu haben.
Umbesetzungen infolge von Erkrankungen behält sich die Direktion vor.
Während der Hauptpausen wird der eiserne Vorhang heruntergelassen.

Für telephonische Billetvorbestellungen (Telephon 7755) wird eine Vormerkungsgebühr von 20 Pfg. erhoben. Der Verkauf der Einlabkarten findet morgens von 10—1 Uhr an der Theaterkasse des Stadttheaters statt, mit Ausnahme von Parterre- und Galeriekarten, die an der Galeriekasse verkauft werden. Die reservierten Billets müssen am Tage der Vorstellung spätestens mittags 12 Uhr abgeholt sein. Vorausbestellungen von Einlabkarten für die Sonntag-nachmittags-Vorstellungen und für die volkstümlichen Vorstellungen zu ermäßigten Preisen werden nicht entgegengenommen.

Selbsttätige Türschließer

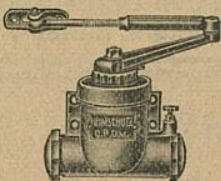

werden unter
Garantie des
guten Funk-
tionierens zu
mässigen Preisen
geliefert und
angeschraubt

Eisenwarenhandlung
ADOLF LEHMANN
Pionierstr. 18

Fried. Odenthal

Fabrikation feinsten
Fleisch- u. Wurstwaren

Duisburgerstr. 84a · Tel. 3140

19/5



Schadowstr. 21

Chasalla

Fertig nach Maß, hygienisch richtig, elegant.

Dieterichs Flaschenbiere in täglich frischer Brauereiabfüllung

und zwar: *Dieterich's* erste Qualität hell . . . à 15 Pfg. } per Flasche
Dieterich's erste Qualität dunkel à 15 Pfg. } frei Haus exkl.
Dieterich's Tafelbier à 14 Pfg. } Flaschenpfand

liefert bei Bestellung durch
Postkarte oder Tel. 48 u. 1949

Brauerei Gebr. Dieterich A.-G. Düsseldorf

Carl von der Wipfel Kohlenhandlung und Spezial-Koks-Geschäft
 Kaiser Wilhelmstrasse 35 • Fernsprecher Nr. 1078

Gebrüder **HARTOCH**
 Fliegerstr. 20.

Besuchen Sie die Weinstube der Weingrosshandlung
Mathieu Dick Inhaber
 Friedrichplatz Nr. 6-8, gegenüber der Kunsthalle und dem Stadttheater
 Fernruf 3952 Soupers vor und nach der Vorstellung Gegründet 1881

Alrenommiertes Bestell- und Versand-Geschäft
 Spez.: Daselbortiger Bierhandl. - Feinstes Gebäck zu W. zin u. Tee - Baumkuchen - Dabustorten unbegrenzt haltbar. Versand auch nach auswärts

Conditorei u. Cafe Gg. Flieger Pflg.
 Fernsprecher 460 Inhaber: Curt Rügner Bismarckstr. 20

Alfred Fröhlich
 Zigarren in den Preislagen von 80 bis 500 Mark pro Kille, sehr feine, leichteste Qualitäten, schöne elegante Formate, Originalkülliten à 50 und 25 Stück durch das al renommierte Zigarren-Verfabriehaus
Ernst Mühlensiepen
 Begr. 1880 - Wehrhahn 55 - Tel. 477,4041
Hermine Fröhlich = Förster
 Die begehrte Zigaretten-Originalität à 5 bis 10 Pf.

FAMA
 G. m. b. H.
 Düsseldorf, Kaiser Wilhelmstr. 10
 Telefon 2750
 Verleih-Institut f. historische und Masken-Kostüme, Dominos usw. in hocheleg. u. feinsten Ausführung f. Damen u. Herren
 Aparte Neuheiten Reichste Auswahl
 Preislisten zu Diensten

UHREN
 von den einfachsten bis zu den feinsten
PRÄZISIONS-UHREN
 in reichhaltiger Auswahl!
KARL KRUCHEN
 Bismarckstr. 87 - Telefon 3564

Paul Braess, Düsseldorf Kasernenstraße 27
 Telefon 543 und 8543
 Teppiche, Dekorationen, Polstermöbel, Gardinen, Möbel- u. Dekorationsstoffe
Orientteppiche | Persönlicher Einkauf im Orient.

Abonnement **7** Abonnement **7**
 Mittwoch, den 19. März 1913
 Gastspiel der Kgl. Kammersängerin **Margarete Siems** vom Hoftheater Dresden:
Die lustigen Weiber von Windsor
 Komisch-phantastische Oper in 3 Akten mit Tanz, nach Shakespeares gleichnamigem Lustspiel, gedichtet von H. S. Mosenthal. Musik von Otto Nicolai.
 Spielleitung: Robert Leffler. Musikalische Leitung: Alfred Fröhlich.
Personen.
 Sir John Falstaff Hermann Wucherpfennig
 Herr Fluth Gustav Waschow
 Herr Reich Bürger von Windsor Hubert Meriens
 Fenton Julius Barré
 Junker Spärlich Bernhard Hackstein
 Dr. Cajus Ernst Bedau
 Frau Fluth
 Frau Reich Hermine Weiss a. G.
 Jungfer Anna Reich Gertrud Stretten
 Der Kellner im Gasthause „Zum Hosenbände“ Paul Hermann
 Erster Carl Gericke
 Zweiter Jaha Hofknecht
 Dritter Wilhelm Buch
 Vierter Emil Joachim
 Bürger und Frauen von Windsor. Mythologische und phantastische Masken. Knechte.
 Vorkommendes Ballett arrangiert von der Ballettmeisterin Martha Esche, getanzt von dem Ballettpersonal.
 * * * **Frau Fluth; Kammersängerin Margarete Siems vom Hoftheater in Dresden.**
 Nach dem 2. Akte findet eine längere Pause statt.
 Textbücher sind an der Kasse und bei den Billetteuren zu haben.
 Umbesetzungen infolge von Erkrankungen behält sich die Direktion vor.
 Während der Ouvertüre sind sämtl. Eingangstüren zum Zuschauerraum geschlossen
 Kassenöffnung u. Einlaß 7 Uhr. Anfang 7 1/2 Uhr. Ende nach 10 1/4 Uhr.

Herz-Stiefel
 Herz-Spezial-Stiefel 16.50
 Damen-Abend-Schuhe
 Herren-Lack-Stiefel
 Stets das Neueste!
Schuhhaus Silbermann Ecke Grabenstr.

Großwäscherei Rich. Langguth
 DÜSSELDORF
 Münsterstraße 104 Telefon 1460 und 3180
 Jahnstraße 9 Telefon 7735
 Haus-, Leib-, Paß- und Stärke-Wäsche in hervorragender Ausführung
 Plätt-Enstait ersten Ranges

IBACH
 Flügel, Pianos, Pianolas
 Pianola-Pianos kauf- und leihweise
 Schadowstr. 52 - Bleichstr. 23
 Telefon Nr. 1237 und 12037

Wo erhalten Damen u. Herren
= Mittagstisch =
 wie bei der Mutter?
Oststr. 30
 Schriftliche Arbeiten aller Art. Vervielfältigungen
MÜNCHHOFEN
 TELEPHON 3636
 STEINSTRASSE Nr. 75 II

Vornehme Herren- u. Damenschneiderei
Louis Höhn
Alleestr. 53
 gegenüber dem Hotel Breidenbacher Hof

Musikalien! Größtes Spezial-Geschäft **Franz Suppan, Oststrasse 122** Neu eröffnet Ecke Gruppellostr. **Pianos!** 7 Schaufenstr. 7

„Hotel Kaiserhof“ Fernsprecher Nr. 1222
 1/2 Liter hell oder dunkel 28 Pfennig, 1/4 Liter 50 Pfennig — Versteht alle Arten Küche
 Wilsdorfstr. 23
 2. Mieters-Rangplatz

G. H. Dübbers, Möbel-Ausstellung

Flingerstraße 51 - 55
Telef. 3174 · Geogr. 1871

B. H. Holländer Telefon 5191 Düsseldorf Hüttenstr. 22
Herren- u. Damenschneider
Vornehme Anfertigung. — Großes Lager in deutschen u. engl. Stoffen

E. Schmitz & Co.

Alleestraße 35

Telefon 3895

empfehlen ihr Spezialgeschäft
in Reiseartikeln und feinen Lederwaren.

Alwin Schneider & Königs
Königsallee Nr. 36
Fernsprecher Nr. 846
Teppiche, Dekorationen, Gardinen, Wandspannstoffe, Möbel
Orientalische Teppiche und Kelims

Spielplan.

Donnerstag, 20. März
abends 7½ Uhr, Ab. **8**:
Der gute Ruf

Freitag, 21. März,
(Karfreitag)
Geschlossen

Samstag, 22. März,
abends 7½ Uhr, Ab. **1**:
Die Ehre

Sonntag, 23. März
(I. Osterfeiertag)
ab 7 Uhr, Außer Abonnement.
Undine

Lerne
Sprachen

in der
**Berlitz-
Schule**

Bismarckstr. 93
Telefon 752.

.....
15 diplomierte
Lehrer.
.....

Übersetzungs-
Bureau.
Dolmetschen.

Separate →

← Abteilung!

Hygienische Reform-Artikel etc.

Chirurgische Gummiwaren

Kaufen Sie →

← nur gut und billigst!

Bismarck-Drog. u. Sanitätsgeschäft Bismarckstr. 100
Ecke Carlstraße

Musik-Akademie, Düsseldorf Charlottenstr. 51
Telefon Nr. 9811

Ausbildung in allen Zweigen der Musik, Konzertgesang, Oper, Schauspiel
Statuten gratis. — Eintritt jederzeit.

Dir.: A. Waldeck
Sprechzeit von 4-5 Uhr

MUSIKSCHULE Friedrichstr. 75
 Staatl. konzess. Konservatorium **F. Zilles** Leiter: **Gust. Waschow** Lehrer für Sologesang:

W. Wörmbecke Schadowstraße 25
 Buch- und Kunst-Handlung **Texte für Oper und Schauspiel**
 Geschenkliteratur, Klassiker, Jugendschrift
 — Große Auswahl gerahmter Bilder

Chr. Kumpa, Damenfriseur
 Telefon 6355 Spez: Ondulation, Shampooing, Haarpflege, Manicure, elektr. Kopf- und Gesichtsmassage Telefon 6355
 Bismarckstraße Nr. 104 **Atelier für Kunsthaararbeiten** vis à vis Hotel Germania

Hüb. Ch. Koenen Steinstr. 44, Ecke Kreuzstr. · Telefon 8998
 Feine Herren- und Damenschneiderei

Zoologische Handlung Wehrhahn **Max Gutsche** Oststraße = 27 = Ecke =
 Aquarien — Terrarien — Käfige aller Art. Futter für Körner u. Weichfresser in la. Qualität. Zucht- u. Zierfische. Wasserpflanzen in gr. Auswahl. Freie Besichtigung gestattet.

Düsseldorfer Stroh- und Filzhut-Fabrik Heinr. Müller
 Centralhof · DÜSSELDORF · Am Fürstenpl.
 empfiehlt den Besuch seines reichhaltigen Lagers in Damenhüten, Filz-, Sammet-, Seide und Velours.
 Alte Hüte werden prompt u. billig umfaçoniert. Dasselbst stets großes Lager in Linonformen.

Billige Brillanten Anfertigung und Umänderungen
Karl Hopp, Juwelier, Klosterstr. 32

Anton Winter Feine Herren-Mode
 Elisabethstraße Nr. 53 Stets vornehme englische u. deutsche Neuheiten Mäßige Preise!

Gewissenhaften Gesangsunterricht
 und Stimmbildung zu mäßigen Preisen
 LUDWIG BAUES, KASERNENSTRASSE 10-14 (Konditorei Bittner).

Hohenzollernbräu Feinstes Exportbier aus der Adlerbrauerei
 Flaschenbier-Abteilung ■ Fernsprecher Nr. 101 und 8694

Düsseldorfer Mark-Bazar

Graf Adolfsstraße 86 und Wehrhahn 39

Täglicher Eingang von Neuheiten in Geschenkartikeln wie:

Reise=Andenken, Lederwaren, Galanterie, Bijouterie, Solinger Stahlwaren, Parfümerie, Seifen, Nippes, Spielwaren Vasen, Figuren, Wandbilder, Handtaschen, Schirme und Stöcke.

Jeder Gegenstand ein Beweis höchster Leistungsfähigkeit

Die echten Biere wie Pilsener Urquell, Münchner Löwenbräu, Fürstenerbräu (hell), Dortmunder Aktienbier (hell) sind außer in Flaschen auch in Glaskannen und Syphons in täglich frischer Füllung zu beziehen durch:

H. J. Joosten, Flaschenbier-Verlag
 General-Vertreter des Gerolsteiner Sprudels und Rheiner Mineralbrunnens
 Corneliustr. 35-41
 Fernsprecher 1036

Rheinische Kinderwagen-Fabrik
Ad. Bün ten
 Düsseldorf 19a Duisburger Straße 19
 Fernsprech-Anschluß Nr. 686



Anerkannt billigste Bezugsquelle von
Kinder-Wagen
 Klapp-Fahrstühle und Kinder-Sicherheitsstühle
 Hervorragende Neuheiten des In- u. Auslandes · Einziges Spezialhaus am Platze

Fahrpläne (ab 10 Uhr abends)

1. Städtische Strassenbahn:

Nach Schluß der Vorstellung stehen Straßenbahn-Extrawagen vor dem Haupteingange des Stadttheaters in der Alleestraße nach: 1. Grafenberg, 2. Zoologischer Garten, 3. Hauptbahnhof, 4. Unterbilk (Flora) und 5. Derendorf in dieser Reihenfolge bereit. Es wird besonders darauf hingewiesen, daß der nach Derendorf fahrende Extrawagen durch die Alleestraße, Hofgartenallee, Kaiserstraße, Nordstraße und Münsterstraße fährt.

heinische Bahngesellschaft (ab Ratingertor):

- a) Lokalverkehr (Oberkassel) alle 1 Minuten bis abends 11⁴⁴, dann 11⁵⁵, 12¹⁰, 12.20, 12.30, 12.40, 12.50, 1.05, 1.15, 1.30, 2.00
- b) nach Neuss: 10.29, 10.59, 11.29, 11.59, 12.29
- c) nach Crefeld: 10.05, 10.33, 11.05, 11.34, 12.20
- d) nach Uerdingen: 10.33, 11.34

3. Düsseldorf-Kaiserswerth: 10.30, 11.10, 11.50 (ab Nordstraße).

4. Staatsbahn (ab Hauptbahnhof):

- a) nach Benrath-Cöln: 10.19, 11.04, 11.13, 1.07 (alle direkt nach Cöln), 11.20 (außer dem Sonntags 12.24)
- b) nach Duisburg: 10.13, 10.19, 11.06, 11.18, 11.35, 12.08, 12.19, 1.40 (alle direkt nach Duisburg) 12.41 (außerdem Sonntags 10.50, 11.22, 12.37)
- c) nach Neuss: 10.27, (direkt Crefeld) 10.34, 11.28, 11.46, 12.30, (außerdem 11.10, Sonntags).
- d) nach Vohwinkel-Eiberfeld: 10.05 (hält nur in Erkrath), 10.32, 11.30, 12.11 (hält nur in Erkrath und Vohwinkel) 1.47
- e) nach Kettwig-Essen: 10.32, 11.41 (außerdem Sonntags 10.50)
- f) nach Opladen: 10.10.
- g) nach Ohligs, Solingen, Remscheid, Lennep: 11.29 (außerdem Sonntags 12.13)
- h) nach Ratingen, Speldorf, Mülheim-Ruhr: 12.46
- i) nach Gerresheim, Mettmann, Eiberfeld-M.: 11.24



1. Städtische Straßenbahn
 Nach Schluß der Haupt-
 eingänge des Südpark-
 Garten, 3. Haupt-
 bereit. Es wird
 Extrawagen durch
 Münsterstraße f

heinische Bahnen
 a) Lokalverke
 12,20, 1
 b) nach Neuss
 c) nach Crefel
 d) nach Uerdli

3. Düsseldorf-Kaiserslautern

4. Staatsbahn (ab Düsseldorf)
 a) nach Benrath
 dem Südpark
 b) nach Duisburg
 Duisburg
 c) nach Neuss
 Sonntag
 d) nach Vohwinkel
 nur in
 e) nach Kettwig
 f) nach Opladen
 g) nach Ohligsen
 h) nach Ratingen
 l) nach Gerresheim

fabrik
en
 Straße 19
 Fuß Nr. 686
 on
gen
 heitsstühle
 alhaus am Platze

vor dem Haupt-
 2. Zoologischer
 ser Reihenfolge
 andorf fahrende
 ordstraße und

dann 11¹⁰, 12¹⁰,

n), 11.20 (a-ber-
 1.40 (alle Treck
 außerdem 11.10,
 11.20, 12.11 (hält
 Sonntags 12.13)

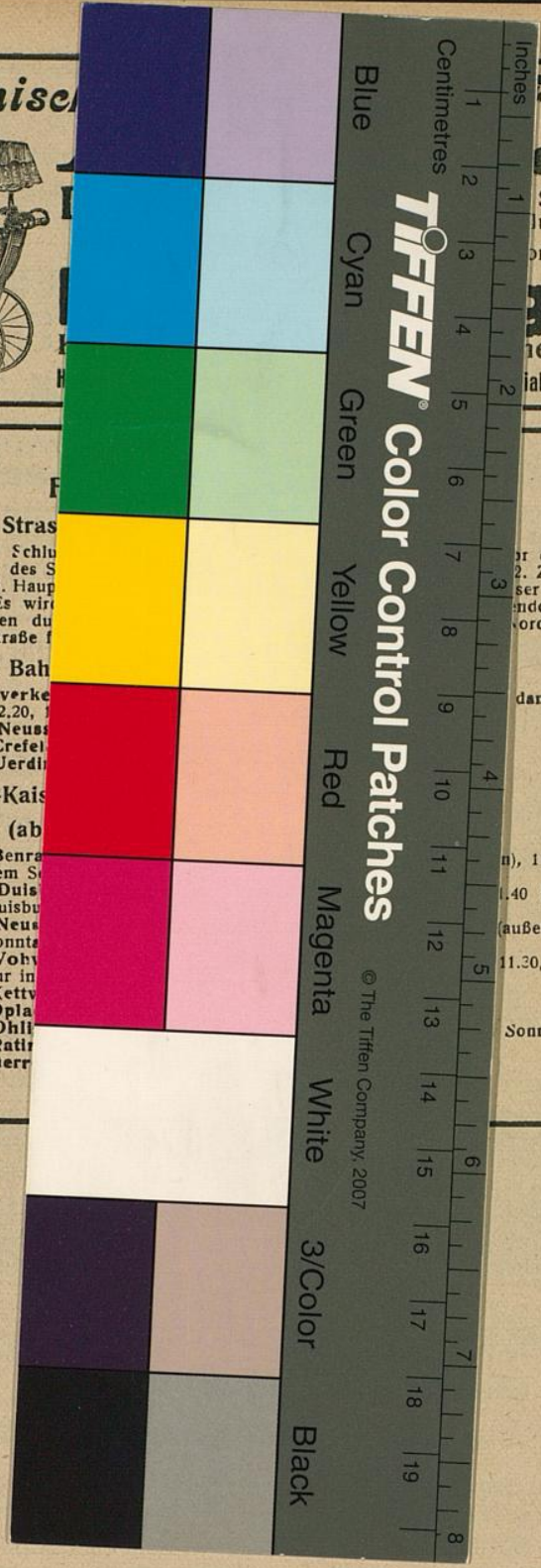

TIFFEN Color Control Patches

© The Tiffen Company, 2007

Blue
Cyan
Green
Yellow
Red
Magenta
White
3/Color
Black

Inches
1 2 3 4 5 6 7 8
Centimetres
1 2 3 4 5 6 7 8 9 10 11 12 13 14 15 16 17 18 19