

12/3



Schadowstr. 21

Chasalla

Fertig nach Maß, hygienisch richtig, elegant.

Dieterichs Flaschenbiere in täglich frischer Brauereiabfüllung

und zwar: <i>Dieterich's</i> erste Qualität hell . . .	à 15 Pfg.	} per Flasche
<i>Dieterich's</i> erste Qualität dunkel . . .	à 15 Pfg.	} frei Haus exkl.
<i>Dieterich's</i> Tafelbier	à 14 Pfg.	} Flaschenpfand

liefert bei Bestellung durch
Postkarte oder Tel. 48 u. 1949

Brauerei Gebr. Dieterich A.-G. Düsseldorf

Meder's **TEPPICH-**Reinigungs-Werk Münsterstrasse 71
 mech. — Mottenvertilgung unter Garantie — Fernsprecher 2732

Göbr. **Steinrück** Düsseldorf Duisburgerstr. 62/64
 Bau- u. Möbelbeschläge, Eisenwaren, Werkzeuge Fernsprecher 1146 u. 8337

+ Für Kranke. **+** C. Lauterbach · Düsseldorf
 Grupellostraße 14 · Fernsprecher 6220
 Habe seit Jahren große Heilerfolge durch mein eigenes homöopath. Heilverfahren.
 Sprechstunden (außer Mittwochs und Samstags) nachmittags 3-7 Uhr, Sonntags 10-12 Uhr

Reinh. Biehl, Kurzestr. 18
|| Eigene Erzeugnisse und Lager moderner Rohrmöbel sowie Kranken-
 Puppenwagen, Kindermöbel usw. · Korbwaren aller Art — Reparaturen gut und billig.
 Kloksetts und Ruhesessel, Kinderwagen

Spezial-Bürstengeschäft
Josef Kessel
 Hoflieferant
 nur Flingerstraße Nr. 19.
 Stets Lager der neuesten
 Teppich-Kehrmaschinen, Parkett-
 und Linoleum · Bohner · Bürsten
 sowie
 Reparatur-Werkstätte derselben.
 Prima Bohnerwachs.

Telefon 4-741
 Wäsche
 Musselthengen
 Johanne Herz
 Düsseldorf
 Damen-, Kinder- u. Baby-Wäsche
 in großer Auswahl
Johanne Herz
 Schadowstraße 46

AUTO-DROSCHKE
 Schadowplatz, Zoologischer Garten ■ Tag- und ■ Hauptbahnhof —
1929 Nachtbetrieb **8800**

Reserviert für
„Im goldenen Hahn“
 Bolkerstraße 37

Dramatischer Unterricht für Privat und Bühne
 Immermannstr. Vollständige Ausbildung · Engagement= Immermannstr.
 Nr. 64, 2. Etage Vermittlung für Damen und Herren Nr. 64, 2. Etage
Angela Reinhard-Bermann, Hofschauspielerin

Neu eröffnet!
Drogerie „Rheineck“
 Luegallee 7, Ecke Düsseldorf-Obercassel Luegallee 7, Ecke
 Markgrafen- u. Teutonenstr. C. L. Meyenberg Markgrafen- u. Teutonenstr.
 Fernsprecher 12 009

Rich. Männich

Schadowstr. 80, gegenüber der Tonhalle

Spezial-Geschäft

für Konfitüren, Schokolade,
Biskuits, Kakao, Keks,
Tee und Kaffee

Tadellose Ware Reelle Preise
Aufmerksame Bedienung

Rich. Männich

Schadowstr. 78, gegenüber der Tonhalle

Zigarren-Import und Versand

Unübertroffen in Preis und Qualität:

Majestät 10 Piennig

Dixi 12 Piennig

La Caoba 15 Piennig

Preise der Plätze und der Billetsteuer (Kleine Preise)

	Mk.	Mk.	Mk.
Proszeniumsloge	6.35	und	0.65 = 7.—
I. Rang-Balkon die ersten 3 Reihen	4.55	„	0.55 = 5.—
I. Rang-Balkon die hinteren Reihen	3.60	„	0.40 = 4.—
I. Rang-Mittelloge die ersten 2 Reihen	3.60	„	0.40 = 4.—
I. Rang-Mittelloge die hinteren Reihen	3.15	„	0.35 = 3.50
I. Rang-Seitenloge die erste Reihe (außer Loge 1, 2, 3, 4)	3.15	„	0.35 = 3.50
I. Rang-Seitenloge 1, 2, 3, 4, I. Reihe, 5—15 und 6—16 zweite Reihe	2.70	„	0.30 = 3.—
I. Rang-Seitenloge 1. u. 2. Platz 3 u. 4			
I. Rang-Seitenloge 3. u. 4., Platz 3. u. 4 sowie dritte Reihe	2.25	„	0.25 = 2.50
Parkettloge	2.70	„	0.30 = 3.—
Parkett	3.15	„	0.35 = 3.50
II. Rang-Balkon	1.35	„	0.15 = 1.50
II. Rang-Seitenloge	0.90	„	0.10 = 1.—
II. Proszeniumsloge	0.90	„	0.10 = 1.—
Sitzparterre	1.10	„	0.15 = 1.25
Stehparterre	0.65	„	0.10 = 0.75
Galerie Sitzplatz	0.45	„	0.05 = 0.50

Textbücher sind an der Kasse und bei den Billetteuren zu haben.
Umsetzungen infolge von Erkrankungen behält sich die Direktion vor.
Während der Hauptpausen wird der eiserne Vorhang heruntergelassen.

Für telephonische Billetvorbestellungen (Telephon 7755) wird eine Vormerkungsgebühr von 20 Pfg. erhoben. Der Verkauf der Einlaßkarten findet morgens von 10—1 Uhr an der Theaterkasse des Stadttheaters statt, mit Ausnahme von Parterre- und Galeriekarten, die an der Galeriekasse verkauft werden. Die reservierten Billets müssen am Tage der Vorstellung spätestens mittags 12 Uhr abgeholt sein. Vorausbestellungen von Einlaßkarten für die Sonntag-nachmittags-Vorstellungen und für die volkstümlichen Vorstellungen zu ermäßigten Preisen werden nicht entgegengenommen.

Selbsttätige Türschließer

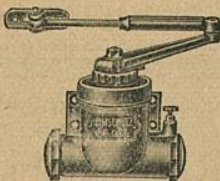

werden unter
Garantie des
guten Funk-
tionierens zu
mässigen Preisen
geliefert und
angeschraubt

Eisenwarenhandlung
ADOLF LEHMANN
Pionierstr. 18

Fried. Odenthal

Fabrikation feinsten
Fleisch- u. Wurstwaren

Duisburgerstr. 84a · Tel. 3140

Conditorei u. Cafe og. r. ieger iifig. Fernsprecher 460 Inhaber: Curt Rügger Blumenstraße 20
 Düreimüller's Bastei- und Versand-Geschild
 Spez.: Düsseldorf's Allerhand - Feinstes Gebäck zu Wein u. Tee - Baumkuchen - Dobustorten unbegrenzt haltbar - Versand auch nach auswärts

Carl von der Wipfel Kohlenhandlung und Spezial-Koks-Geschäft

 Kaiser Wilhelmstrasse 35 • Fernsprecher Nr. 1078

Gebrüder
MARTOCH
 Fliegerstr. 20.

Besuchen Sie die Weinstube der Weingrosshandlung
Mathieu Dick Inhaber Rich. Dick
 Friedrichplatz Nr. 6-8, gegenüber der Kunsthalle und dem Stadttheater
 Fernruf 395 Soupers vor und nach der Vorstellung Gegründet 1881

Alfred Fröhlich
 Zigaretten in den Preislagen von 80 bis 500 Mark pro Bille, jehe feine, leichte Qualitäten, schöne elegante Formate. Dreieckshälften à 50 und 25 Stück durch das of. renommierte Zigaretten-Derfabrikhaus
Ernst Mühlensiepen
 Gegr. 1880 • Wehrhahn 55 • Tel. 477, 4041
hermine Fröhlich-Förster
 die begehrte Zigaretten-Spezialität à 5 bis 10 Pfg.

FIAMA
 G. m. b. H.
 Düsseldorf, Kaiser Wilhelmstr. 10
 Telefon 2750
 Verleih-Institut f. historische und Masken-Kostüme, Dominos usw. in hocheleg. u. feinsten Ausführung f. Damen u. Herren
 Aparte Neuheiten Reichste Auswahl
 Preislisten zu Diensten

UHREN
 von den einfachsten bis zu den feinsten
PRÄZISIONS-UHREN
 in reichhaltiger Auswahl!
KARL KRUCHEN
 Bismarckstr. 87 • Telefon 3564

Abonnement **1** Abonnement **1**
 Mittwoch, den 12. März 1913
Zum ersten Male:
(Uraufführung)
Der Eroberer
 Schauspiel in 5 Aufzügen von Dettmar Heinrich Sarnetzki.
 Spielleitung: Béla Duschak.
Personen:

Emma, Königin v. England, Großtante Wilhelms des Eroberers, von ihrem Sohn Eduard vertrieben	Ida Ravenau	Earl Godwin, aus Eng- land vertrieben	Rob. Nonnenbruch
Wilhelm, Herzog der Nor- mandie, unehelicher Sohn Robert des Teufels	Franz Scharwenka	Gytha, seine Frau	Gabriele Wiener
Giselbert, Graf v. Brionne	Heinrich Gärtner	Tostig, mit Ju- dith vermählt	ihre Söhne
Taillefer	Robert Hermans	Swen	Carl Linke
Walter Giffard	Gebhard Pirovino	Gurth	Willy Beuger
Rudolf v. Toesny	am Arthur Schetter	Lambert v. Lens	Fritz Hellmuth
Hugo v. Gournay	Hofe Emil Wirth	Johannes v. Arras	Robert Scholz
Hugo v. Montfort	zu Carl Halstrup	Roger v. St. Paul	Adolf Molnar
Landfrank, der Mönch	Rouen	Robert v. Peronia	Hugo Starnberg
Balduin, Graf v. Flandern	Hellmuth Pfund	Der Narr	Julius Wolf
Adele, seine Frau, Tochter König Roberts von Frankreich	Max Wogritsch	Der Truchseß	Erich Ponto
Mathilde	Eise Kittner	Erster	Ernst Herz
Judith	Gisela Hawelka	Zweiter	Jahn Hofknecht
	Grete Felsing	Dritter	Hugo Lazak
		Erster	Paul Hermann
		Zweiter	Carl Götzmann
		Ein Kämmerer	Alfred Schmelzle
			Peter Kirschbaum

Ritter, Knappen, Mäde. — Die Handlung spielt um das Jahr 1051.
 Nach dem 2. und 4. Aufzuge findet je eine längere Pause statt.
 Umbesetzungen infolge von Erkrankungen behält sich die Direktion vor.
 Kassenöffnung u. Einlaß 7 Uhr. Anfang 7 1/2 Uhr. Ende ungel. 10 1/2 Uhr.

Herz-Stiefel
Herz-Spezial-Stiefel 16.50
Damen-Abend-Schuhe
Herren-Lack-Stiefel
Stets das Neueste!
Schuhhaus Silbermann Ecke Grabenstr.

Großwäscherei
Rich. Langguth
DÜSSELDORF
 Münsterstraße 104 Telephon 1980 und 3180 Bahnhofstraße 9 Telephon 7733
Haus-, Leib-, Naß- und Stärke-Wäsche in herorragender Ausführung
Plätt-Anstalt ersten Ranges

Flügel, Pianos, Pianolas
Pianola-Pianos kauf- und leihweise
 Schadowstr. 52 • Bleichstr. 23
 Telephon Nr. 1237 und 12037

Paul Braess, Düsseldorf Kasernenstraße 27
 Telephon 543 und 8543
 Teppiche, Dekorationen, Polstermöbel, **Orientteppiche** | Persönlicher Einkauf im Orient.

Wo erhalten Damen u. Herren
= Mittagstisch =
 wie bei der Mutter?
Oststr. 30

Schriftliche Arbeiten aller
 Art. Vervielfältigungen
MÜNCHHOFEN
 TELEPHON 3636
 STEINSTRASSE Nr. 75 II

Vornehme Herren- u. Damenschneiderei
Louis Höhn
Alleestr. 53
 gegenüber dem Hotel Breidenbacher Hof

Musikalien! Größtes Spezial-Geschäft **Franz Suppan, Oststrasse 122** Neu eröffnet Ecke Grupellostr. 7 Schaufenstr. 7 **Pianos!**

„Hotel Kaiserhof“ Fernsprecher Nr. 1992
 1/2 Liter hell oder dunkel 28 Pfennig, 1/4 Liter 50 Pfennig — Verpflegung für kleine Küche
 1ster Wilhelmstraße 23
 2. Minut. Hauptbahnhof

Flingerstraße 51 - 55
Telef. 3174 · Gegr. 1871

G. H. Dübbers, Möbel - Ausstellung

B. H. Holländer Telefon 5191 Düsseldorf Hüttenstr. 22
Herren- u. Damenschneider
Vornehme Anfertigung. — Großes Lager in deutschen u. engl. Stoffen

E. Schmitz & Co.

Alleestraße 35

Telefon 3895

empfehlen ihr Spezialgeschäft
in Reiseartikeln und feinen Lederwaren.

Alwin Schneider & Königs
Königsallee Nr. 36
Fernsprecher Nr. 846
Teppiche, Dekorationen, Gardinen, Wandspannstoffe, Möbel
Orientalische Teppiche und Kelims

Spielplan.

Donnerstag, 13. März
abends 7 $\frac{1}{2}$ Uhr, Ab. **2**:
Der gute Ruf

Freitag, 14. März,
abends 7 $\frac{1}{2}$ Uhr, Ab. **3**:
Tosca

Samstag, 15. März,
abends 7 $\frac{1}{2}$ Uhr, Ab. **4**:
Der Eroberer

Sonntag, 16. März,
vormittags 11 $\frac{1}{2}$ Uhr:
Vortrag Dr. Herbert Eulenberg:
„Zu Hebbels 100. Geburtstag“
ab. 7 Uhr, Außer Abonnement:
Gastspiel der Kammersängerin Margarete
Siems vom Hoftheater Dresden
Der Rosenkavalier

Lerne Sprachen

in der

Berlitz- Schule

Bismarckstr. 93
Telefon 752.

15 diplomierte
Lehrer.

Übersetzungs-
Bureau.

Dolmetschen.

Separate →

← Abteilung!

**Hygienische Reform-Artikel etc.
Chirurgische Gummiwaren**

Kaufen Sie →

← nur gut und billig!

Bismarck-Drog. u. Sanitätsgeschäft Bismarckstr. 100
Ecke Carlstraße

Musik-Akademie, Düsseldorf

Charlottenstr. 51
Telefon Nr. 9811

Ausbildung in allen Zweigen der Musik, Konzertgesang, Oper, Schauspiel
Statuten gratis. — Eintritt jederzeit.

Dir.: A. Waldeck
Sprechzeit von 4-5 Uhr

MUSIKSCHULE Friedrichstr. 75 Letzt. Konzertmeister, Lehrer für Sologesang:
 Staatl. konzess. Konservatorium **H. Zilles Gust. Waschow**

W. Wörmbecke Schadowstraße 25 *Texte für Oper und Schauspiel*
 Buch- und Kunst-Handlung Geschenkliteratur, Klassiker, Jugendschriften
 — Große Auswahl gerahmter Bilder

Chr. Kumpa, Damenfriseur
 Telefon 6355 Spez: Ondulation, Shampooing, Haarpflege, Telefon 6355
 Manicure, elektr. Kopf- und Gesichtsmassage
 Bismarckstraße Nr. 104 **Atelier für Kunsthaararbeiten** vis à vis Hotel Germania

Hüb. Ch. Koenen Steinstr. 44, Ecke Kreuzstr. · Telefon 8998
 Feine Herren- und Damenschneiderei

Zoologische Handlung Wehrhahn **Max Gutsche** Oststraße
 = 27 = Fütter für Körner u. Weichfresser in la. Qualität. Zucht- u. Zierfische. Wasserpflanzen in gr. Auswahl. Freie Besichtigung gestattet.

Düsseldorfer Stroh- und Filzhut-Fabrik Heinr. Müller
 Centralhof · DÜSSELDORF · Am Fürstentpl.
 empfiehlt den Besuch seines reichhaltigen Lagers in Damenhüten, Filz-, Sammet-, Seide und Velours.
 Alte Hüte werden prompt u. billig umfaçoniert. Daselbst stets großes Lager in Linonformen.

Billige Brillanten Anfertigung und Umänderungen
Karl Hopp, Juweller, Klosterstr. 32

Anton Winter Feine Herren-Mode
 Elisabethstraße Nr. 53 Stets vornehme englische u. deutsche Neuheiten Mäßige Preise!

Gewissenhaften Gesangsunterricht
 und Stimmbildung zu mäßigen Preisen
 LUDWIG BAUES, KASERNENSTRASSE 10-14 (Konditorei Bittner).

Hohenzollernbräu Feinstes Exportbier aus der Adlerbrauerei
 Flaschenbier-Abteilung ■ Fernsprecher Nr. 101 und 8694

Düsseldorfer Mark-Bazar
 Graf Adolfstraße 86 und Wehrhahn 39
 Täglicher Eingang von Neuheiten in Geschenkartikeln wie:
 Reise-Andenken, Lederwaren, Galanterie, Bijouterie, Solinger Stahlwaren, Parfümerie, Seifen, Nippes, Spielwaren Vasen, Figuren, Wandbilder, Handtaschen, Schirme und Stöcke.
 Jeder Gegenstand ein Beweis höchster Leistungsfähigkeit

Die echten Biere wie Pilsener Urquell, Münchner Löwenbräu, Fürstentbergbräu (hell), Dortmunder Aktienbier (hell) sind außer in Flaschen auch in Glaskannen und Syphons in täglich frischer Füllung zu beziehen durch:

H. J. Joosten, Flaschenbier-Verlag
 General-Vertreter des Gerolsteiner Sprudels und Rhenser Mineralbrunnens
 Corneliusstr. 35-41
 Fernsprecher 1036

Rheinische Kinderwagen-Fabrik
Ad. Bünten
 Düsseldorf 19a Duisburger Straße 19
 Fernsprech-Anschluß Nr. 686
 Anerkannt billigste Bezugsquelle von
Kinder-Wagen
 Klapp-Fahrstühle und Kinder-Sicherheitsstühle
 Hervorragende Neuheiten des In- u. Auslandes · Einziges Spezialhaus am Platze



Fahrpläne (ab 10 Uhr abends)

1. Städtische Strassenbahn:

Nach Schluß der Vorstellung stehen Straßenbahn-Extrawagen vor dem Haupteingange des Stadttheaters in der Alleestraße nach: 1. Grafenberg, 2. Zoologischer Garten, 3. Hauptbahnhof, 4. Unterbilk (Flora) und 5. Derendorf in dieser Reihenfolge bereit. Es wird besonders darauf hingewiesen, daß der nach Derendorf fahrende Extrawagen durch die Alleestraße, Hofgartenallee, Kaiserstraße, Nordstraße und Münsterstraße fährt.

heinische Bahngesellschaft (ab Ratingertor):

- a) Lokalverkehr (Oberkassel) alle 1¹/₂ Minuten bis abends 11⁴, dann 11⁴⁵, 12¹⁰, 12.20, 12.30, 12.40, 12.50, 1.05, 1.15, 1.30, 2.00
- b) nach Neuss: 10.29, 10.59, 11.29, 11.59, 12.29
- c) nach Crefeld: 10.05, 10.33, 11.05, 11.34, 12.20
- d) nach Uerdingen: 10.33, 11.34

3. Düsseldorf-Kaiserswerth: 10.30, 11.10, 11.50 (ab Nordstraße).

4. Staatsbahn (ab Hauptbahnhof):

- a) nach Benrath-Cöln: 10.19, 11.04, 11.13, 1.07 (alle direkt nach Cöln), 11.20 (außer dem Sonntags 12.24)
- b) nach Duisburg: 10.13, 10.19, 11.06, 11.18, 11.35, 12.08, 12.19, 1.40 (alle direkt nach Duisburg) 12.41 (außerdem Sonntags 10.50, 11.22, 12.37)
- c) nach Neuss: 10.27, (direkt Crefeld) 10.34, 11.28, 11.46, 12.30, (außerdem nach Neuss Sonntags).
- d) nach Vohwinkel-Elberfeld: 10.05 (hält nur in Erkrath), 10.32, 11.30, 12.1 (hält nur in Erkrath und Vohwinkel) 1.47
- e) nach Kettwig-Essen: 10.32, 11.41 (außerdem Sonntags 10.50)
- f) nach Opladen: 10.10.
- g) nach Ohligs, Solingen, Remscheid, Lennep: 11.29 (außerdem Sonntags 12.13)
- h) nach Ratingen, Speldorf, Mülheim-Ruhr: 12.46
- i) nach Gerresheim, Mettmann, Elberfeld-M.: 11.24



Rhein

Wagen-Fabrik
 unten

Duisburger Straße 19
 Ansprech-Anschluß Nr. 686
 Bezugsquelle von
Wagen
 der-Sicherheitsstühle
 es · Einziges Spezialhaus am Platze

1. Städ

1
2
3
4
5
6
7
8
9
10
11
12
13
14
15
16
17
18
19
20

© The Tiffen Company, 2007

TIFFEN Color Control Patches

Inches 1 2 3 4 5 6 7 8 9 10 11 12 13 14 15 16 17 18 19 20
 Centimetres
 Blue Cyan Green Yellow Red Magenta White Black
 3/Color

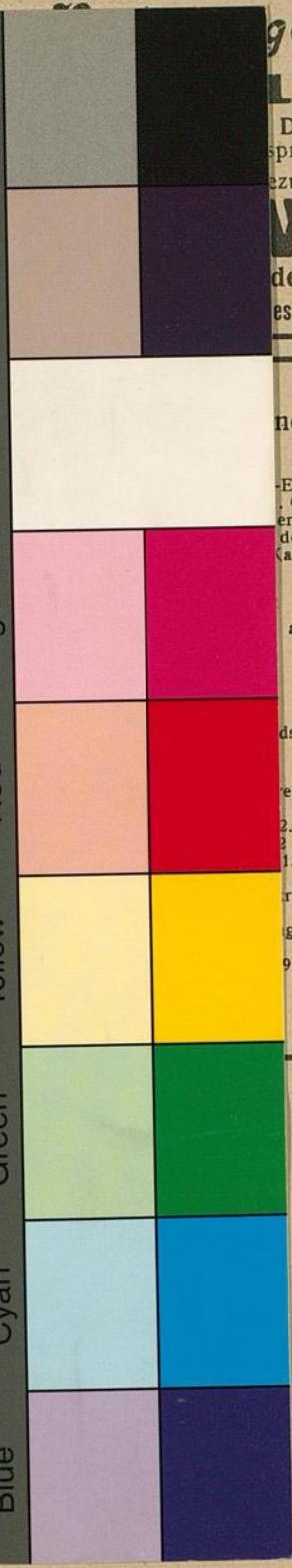

nds)

Extrawagen vor dem Haupt-
 Grafenberg, 2. Zoologischer
 erendorf in dieser Reihenfolge
 der nach Derendorf fahrende
 Kaiserstraße, Nordstraße und

abends 11⁴⁴, dann 11⁴⁵, 12¹⁰,

dstraße).

rekt nach Cöln), 11.20 (a-Ber-
 2.08, 12.19, 1.40 (alle -rek
 12.37)
 1.46, 12.30, (außerdem 1.10,
 rath), 10.32, 11.30, 12.1 (hält
 gs 10.50)
 9 (außerdem Sonntags 12.13)