

M/3



Schadowstr. 21  
**Chasalla**  
Fertig nach Maß, hygienisch richtig, elegant.

**Dieterichs Flaschenbiere** in täglich frischer Brauereiabfüllung

und zwar:	<i>Dieterich's</i> erste Qualität hell	à 15 Pfg.	} per Flasche frei Haus exkl. Flaschenpfand
	<i>Dieterich's</i> erste Qualität dunkel	à 15 Pfg.	
	<i>Dieterich's</i> Tafelbier	à 14 Pfg.	

liefert bei Bestellung durch  
Postkarte oder Tel. 43 u. 1949

**Brauerei Gebr. Dieterich A.-G. Düsseldorf**

**M**eder's **TEPPICH-**Reinigungs-Werk Münsterstrasse 71  
mech. — Mottenvertilgung unter Garantie — Fernsprecher 2782

**Gebr. Steinrück** Düsseldorf Duisburgerstr. 62/64  
Bau- u. Möbelbeschläge, Eisenwaren, Werkzeuge Fernsprecher 1146 u. 8337

**+** Für Kranke. **+** C. Lauterbach · Düsseldorf  
Grupellostraße 14 · Fernsprecher 6220  
Habe seit Jahren große Heilerfolge durch mein eigenes homöopath. Heilverfahren.  
Sprechstunden (außer Mittwochs und Samstags) nachmittags 3-7 Uhr, Sonntags 10-12 Uhr

**Reinh. Biehl, Kurzestr. 18**

**|| Eigene Erzeugnisse und Lager** moderner Rohrmöbel sowie Kranken-  
Klosetts und Ruhesessel, Kinderwagen  
Puppenwagen, Kiadmöbel usw. · Korbwaren aller Art — Reparaturen gut und billig.

Spezial-Bürstengeschäft

**Josef Kessel**

Hoflieferant

nur Flingerstraße Nr. 19.

Stets Lager der neuesten  
Teppich-Kehrmaschinen, Parkett-  
und Linoleum-Bohner-Bürsten  
sowie  
Reparatur-Werkstätte derselben.  
○○○○ Prima Bohnerwachs. ○○○○

Telefon

4741



**Damen-,  
Kinder-  
u. Baby-  
Wäsche**

in großer Auswahl

**Johanne Herz**

Schadowstraße 46

**AUTO-DROSCHKE**

Schadowplatz, Zoologischer Garten

■ Tag- und ■

— Hauptbahnhof —

**1929**

Nachtbetrieb

**8800**

Reserviert für

**„Im goldenen Hahn“**

Bolkerstraße 37

**Dramatischer Unterricht für Privat und Bühne**

Immermannstr.  
Nr. 64, 2. Etage

Dollständige Ausbildung · Engagement=  
Vermittlung für Damen und Herren

Immermannstr.  
Nr. 64, 2. Etage

**Angela Reinhard-Bermann, Hofschauspielerin**

**Neu eröffnet!**

**Drogerie „Rheineck“**

Luegallee 7, Ecke

Markgrafen- u. Teutonenstr.

**Düsseldorf-Obercassel**

Luegallee 7, Ecke

Markgrafen- u. Teutonenstr.

**C. L. Meyenberg**

Fernsprecher 12 009

# Rich. Männich

Schadowstr. 80, gegenüber der Tonhalle

## Spezial-Geschäft

für Konfitüren, Schokolade,  
Biskuits, Kakao, Kekes,  
Tee und Kaffee

Tadellose Ware Reelle Preise  
Aufmerksame Bedienung

# Rich. Männich

Schadowstr. 78, gegenüber der Tonhalle

Zigarren-Import und Versand

Unübertroffen in Preis und Qualität:

Majestät . . . 10 Pfennig

Dixi . . . . . 12 Pfennig

La Caoba . . . 15 Pfennig

## Preise der Plätze und der Billetsteuer (Mittelpreise)

	Mk.	Mk.	Mk.
Proseniumsloge . . . . .	7.25	und	0.75 = 8.—
I. Rang-Balkon die ersten 3 Reihen . . . . .	5.45	„	0.55 = 6.—
I. Rang-Balkon die hinteren Reihen . . . . .	4.55	„	0.45 = 5.—
I. Rang-Mittelloge die ersten 2 Reihen . . . . .	4.50	„	0.50 = 5.—
I. Rang-Mittelloge die hinteren Reihen . . . . .	3.60	„	0.40 = 4.—
I. Rang-Seitenloge die erste Reihe (außer Loge 1 2, 3 4	4.05	„	0.45 = 4.50
I. Rang-Seitenloge 1, 2 3, 4, I. Reihe, 5—15 und 6—16			
zweite Reihe . . . . .	3.60	„	0.40 = 4.—
I. Rang-Seitenloge 1. u. 2. Platz 3 u. 4			
1. Rang-Seitenloge 3. u. 4., Platz 3. u. 4 sowie			
ditte Reihe . . . . .	3.15	„	0.35 = 3.50
Parkettloge . . . . .	3.15	„	0.35 = 3.50
Parkett . . . . .	3.60	„	0.40 = 4.—
II. Rang-Balkon . . . . .	1.80	„	0.20 = 2.—
II. Rang-Seitenloge . . . . .	1.35	„	0.15 = 1.50
II. Proseniumsloge . . . . .	1.35	„	0.15 = 1.50
Sitzparterre . . . . .	1.35	„	0.15 = 1.50
Stehparterre . . . . .	0.90	„	0.10 = 1.—
Galerie Sitzplatz . . . . .	0.45	„	0.05 = 0.50

Textbücher sind an der Kasse und bei den Billetteuren zu haben.  
Umbesetzungen infolge von Erkrankungen behält sich die Direktion vor.  
Während der Hauptpausen wird der eiserne Vorhang heruntergelassen.

Für telephonische Billetvorbestellungen (Telephon 7755) wird eine Vormerkungsgebühr von 20 Pfg. erhoben. Der Verkauf der Einlaßkarten findet morgens von 10—1 Uhr an der Theaterkasse des Stadttheaters statt, mit Ausnahme von Parterre- und Galeriekarten, die an der Galeriekasse verkauft werden. Die reservierten Billets müssen am Tage der Vorstellung spätestens mittags 12 Uhr abgeholt sein. Vorausbestellungen von Einlaßkarten für die Sonntag-nachmittags-Vorstellungen und für die volkstümlichen Vorstellungen zu ermäßigten Preisen werden nicht entgegengenommen.

## Selbsttätige Türschließer

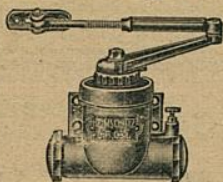

werden unter  
Garantie des  
guten Funk-  
tionierens zu  
mässigen Preisen  
geliefert und  
angeschraubt

Eisenwarenhandlung  
**ADOLF LEHMANN**  
Pionierstr. 18

## Fried. Odenthal

Fabrikation feinsten  
Fleisch- u. Wurstwaren

Duisburgerstr. 84a · Tel. 3140

**Carl von der Wipfel Kohlenhandlung und Spezial-Koks-Geschäft**  
 Kaiser Wilhelmstrasse 33 • Fernsprecher Nr. 1079

Gebrüder **HARTOCH**  
 Fliegerstr. 20.

Besuchen Sie die Weinstube der Weingrosshandlung  
 Mathieu Dick inhaber Rich. Dick  
 Friedrichplatz Nr. 6-8, gegenüber der Kunsthalle und dem Stadttheater  
 Fernruf 395 Soupers vor und nach der Vorstellung Gegründet 1881

Konditorei u. Cafe Ög. Flieger Str. 20  
 Fernsprecher 460 Inhaber: Curt Rüter & Blumenstraße 20  
 direkt nummeriertes Bestell- und Versand-Gesicht  
 Spez.: Düsseldorf Bierhandl. - Feinstes Gebäck zu Wein u. Ger. - Bäum-  
 kuchen - Dopustorten unbegrenzt haltbar. Versand auch nach auswärts

**Alfred Fröhlich**  
 Zigarren in den Preislagen von 80 bis  
 500 Mark pro Kiste, sehr feine, letzte  
 Qualitäten, schön elegante Formate.  
 Originalkisten à 50 und 25 Stück durch das  
 als renommierte Zigarren-Verhandlung  
**Ernst Mühlensiepen**  
 Gegr. 1880 - Wehrbahn 55 - Tel. 477, 4041  
**Hermine  
 Fröhlich-Förster**  
 die begehrte Zigaretten-  
 Spezialität à 5 bis 10 Pfg.

**FAMA**  
 G. m. b. H.  
 Düsseldorf, Kaiser Wilhelmstr. 10  
 Telefon 2750  
 Verleih-Institut f. historische  
 und Masken-Kostüme, Dominos usw.  
 in hocheleg. u. feinsten Ausführung f. Damen u. Herren  
 Aparte Neuheiten Reichste Auswahl  
 Preislisten zu Diensten

**UHREN**  
 von den einfachsten  
 bis zu den feinsten  
**PRÄZISIONS-UHREN**  
 in reichhaltiger Auswahl!  
**KARL KRUCHEN**  
 Bismarckstr. 87 - Telefon 3564

**Paul Braess, Düsseldorf** Kasernenstraße 27  
 Telefon 543 und 8543  
 Teppiche, Dekorationen, Polstermöbel, **Orientteppiche** || Persönlicher Ein-  
 Kauf im Orient.  
 Gärten, Möbel- u. Dekorationsstoffe

Wo erhalten Damen u. Herren  
 = Mittagstisch =  
 wie bei der Mutter?  
**Oststr. 30**  
 Schriftliche Arbeiten aller  
 Art: Vervielfältigungen  
**MÜNCHHOFEN**  
 TELEPHON 3636  
 STEINSTRASSE Nr. 75 II

Vornehme Herren- u. Damenschneiderei  
**Louis Höhn**  
**Alleestr. 53**  
 gegenüber dem Hotel Breidenbacher Hof

**Musikalien!** Größtes Spezial-Geschäft **Franz Suppan, Oststrasse 122** Neu eröffnet Ecke Grupellostr. **Pianos!** 7 Schaufenstr. 7

Abonnement **8** Dienstag, den 11. März 1913: Abonnement **8**

**MIGNON**

Oper in 3 Akten mit Benutzung des Goetheschen Romans „Wilhelm Meisters  
 Lehrjahre“ von Michel Carré und Jules Barbier, deutsch von Ferd. Gumbert.  
 Musik von Ambroise Thomas.

Spielleitung: Benno Noeldechen. Musikalische Leitung: Walter Schwarz.

**Personen:**

- |                             |                  |
|-----------------------------|------------------|
| Wilhelm Meister . . . . . * | Hans Thometzek   |
| Lothario . . . . .          | Ernst Bedau      |
| Laertes . . . . .           | Arthur Schetter  |
| Friedrich . . . . .         | Hubert Mertens   |
| Jarno . . . . .             | Jahn Hofknecht   |
| Antonio . . . . .           | Emil Joachim     |
| Aloisius . . . . .          | Claire Lissner   |
| Mignon . . . . .            | Elfriede Martick |
| Philine . . . . .           | Karl Gericke     |
| Diener . . . . .            |                  |

Zigeuner, Schauspieler, Herren und Damen, Bürger, Bauern und Bäuerinnen.

\* \* \* Wilhelm Meister: Victor Danger vom Stadttheater Lübeck  
 als Gast auf Engagement.

Der 1. und 2. Akt spielt in Deutschland, der 3. in Italien gegen 1790.

Im ersten Akt: Zigeunertanz, arrangiert von der Ballettmeisterin Martha Esche,  
 ausgeführt von Martha Esche und dem Ballettpersonal.

Nach dem 2. Aufzuge findet eine längere Pause statt.  
 Textbücher sind an der Kasse bei den Billetteuren zu haben.

Umbesetzungen infolge von Erkrankungen behält sich die Direktion vor.  
 Krank: Ger. u. d. Stretten.

Kassenöffnung u. Einlaß 7 Uhr. Anfang 7 1/2 Uhr. Ende ungef. 10 1/2 Uhr.

**Herz-Stiefel**  
 Herz-Spezial-Stiefel 16.50  
 Damen-Abend-Schuhe  
 Herren-Lack-Stiefel  
*Stets das Neueste!*  
 Schuhhaus **Silbermann** Ecke Grabenstr.

**Großwäscherei  
 Rich. Langguth  
 DÜSSELDORF**  
 Münsterstraße 104 Telefon 1980 und 3180  
 Fuhrstraße 9 Telefon 7733  
 Haus-, Leib-, Naß- und  
 Stärke-Wäsche in herorragender  
 Ausführung  
 Plätt-Einstatt ersten Ranges

**IBACH**  
 Flügel, Pianos, Pianolas  
 Pianola-Pianos kauf- und  
 teilweise  
 Schadowstr. 52 · Bleichstr. 23  
 Telefon Nr. 1237 und 12037

**„Hotel Kaiserhof“** Fernsprecher Nr. 1222  
 1/2 Liter hell oder dunkel 28 Pfennig, 1/4 Liter 60 Pfennig — Vorzügliche preiswerte Küche

# G. H. Dübbers, Möbel-Ausstellung

Flingerstraße 51 - 55  
Telef. 3174 · Gegr. 1871

**B. H. Holländer** Telefon 5191 Düsseldorf Hüttenstr. 22  
Herren- u. Damenschneider  
Vornehme Anfertigung. — Großes Lager in deutschen u. engl. Stoffen

## E. Schmitz & Co.

Alleestraße 35

Telefon 3895

empfehlen ihr Spezialgeschäft  
in Reiseartikeln und feinen Lederwaren.

**Alwin Schneider & Königs**  
Königsallee Nr. 36  
Fernsprecher Nr. 846  
Teppiche, Dekorationen, Gardinen, Wandspannstoffe, Möbel  
**Orientalische Teppiche und Kelims**

### Spielplan.

Mittwoch, 12. März,  
abends 7 $\frac{1}{2}$  Uhr, Ab. **1**:  
(Zum ersten Male)  
**Der Eroberer**

Donnerstag, 13. März  
abends 7 $\frac{1}{2}$  Uhr, Ab. **2**:  
**Der gute Ruf**

Freitag, 14. März,  
abends 7 $\frac{1}{2}$  Uhr, Ab. **3**:  
**Tosca**

Samstag, 15. März,  
abends 7 $\frac{1}{2}$  Uhr, Ab. **4**:  
**Der Eroberer**

Sonntag, 16. März,  
vormittags 11 $\frac{1}{2}$  Uhr:  
Vortrag **Dr. Herbert Eulenberg**:  
„Zu Hebbels 100. Geburtstag“  
ab. 7 Uhr, **Außer Abonnement**:  
Gastspiel der Kammersängerin **Margarete**  
**Siems** vom Hoftheater Dresden  
**Der Rosenkavalier**

Lerne  
**Sprachen**

in der

**Berlitz-  
Schule**

Bismarckstr. 93  
Telefon 752.

.....  
**15** diplomierte  
Lehrer.  
.....

Übersetzungs-  
Bureau.

Dolmetschen.

Separate →

← Abteilung!

**Hygienische Reform-Artikel etc.**  
**Chirurgische Gummiwaren**

Kaufen Sie →

← nur gut und billigt!

**Bismarck-Drog. u. Sanitätsgeschäft** Bismarckstr. 100  
Ecke Carlstraße

**Musik-Akademie, Düsseldorf** Charlottenstr. 51  
Telefon Nr. 9811

Ausbildung in allen Zweigen der Musik, Konzertgesang, Oper, Schauspiel  
Statuten gratis. — Eintritt jederzeit.

Dir.: **A. Waldeck**  
Sprechzeit von 4-5 Uhr

**MUSIKSCHULE** Friedrichstr. 75  
 Staatl. konzess. Konservatorium  
 Leiter: **Konzertmeister; Gust. Waschow**  
 \* Lehrer für Sologesang:

**W. Wörmbecke** Schadow-  
 straße 25  
**Buch- und Kunst-Handlung**  
*Texte für Oper und Schauspiel*  
 Geschenkliteratur, Klassiker, Jugendschrift  
 — Große Auswahl gerahmter Bilder

**Chr. Kumpa, Damenfriseur**  
 Telefon 6355 Spez: Ondulation, Shampooing, Haarpflege, Telefon 6355  
 Manicure, elektr. Kopf- und Gesichtsmassage  
**Atelier für Kunsthaararbeiten** vis à vis Hotel Germania  
 Bismarckstraße Nr. 104

**Hub. Ch. Koenen** Steinstr. 44, Ecke Kreuzstr. · Telefon 8998  
**Feine Herren- und Damenschneiderei**

**Zoologische Handlung** Wehrhahn **Max Gutsche** Oststraße  
 = 27 = = Ecke =  
 Aquarien — Terrarien — Käfige aller Art. Futter für Körner u. Weichfresser in la. Qualität. Zucht- u. Zierfische. Wasserpflanzen in gr. Auswahl. Freie Besichtigung gestattet.

**Düsseldorfer Stroh- und Filzhut-Fabrik** **Heinr. Müller**  
 Centralhof · DÜSSELDORF · Am Fürstenpl.  
 empfiehlt den Besuch seines reichhaltigen Lagers in  
 Damenhüten, Filz-, Sammet-, Seide und Velours.  
 Alte Hüte werden prompt u. billig umfaçoniert. Daselbst stets großes Lager in Llnonformen.

**Billige Brillanten** Anfertigung und Umänderungen  
**Karl Hopp, Juwelier**, Klosterstr. 32

**Anton Winter** Feine Herren-Mode  
 Elisabethstraße Nr. 53  
 Stets vornehme englische u. deutsche Neuheiten  
 Mäßige Preise!

**Gewissenhaften Gesangsunterricht**  
 und Stimmbildung zu mäßigen Preisen  
 LUDWIG BAUES, KASERNENSTRASSE 10-14 (Konditorei Bittner).

**Hohenzollernbräu** Feinstes Exportbier aus der Adlerbrauerei  
 Flaschenbier-Abteilung ■ Fernsprecher Nr. 101 und 8694

**Düsseldorfer Mark=Bazar**  
 Graf Adolfstraße 86 und Wehrhahn 39  
 Täglicher Eingang von Neuheiten in Geschenkartikeln wie:  
 Reise=Andenken, Lederwaren, Galanterie, Bijouterie, Solinger Stahlwaren, Parfümerie, Seifen, Nippes, Spielwaren Vasen, Figuren, Wandbilder, handtaschen, Schirme und Stöcke.  
 Jeder Gegenstand ein Beweis höchster Leistungsfähigkeit

Die echten Biere wie Pilsener Urquell, Münchner Löwenbräu, Fürstentbräu (hell), Dortmunder Aktienbier (hell) sind außer in Flaschen auch in Glaskannen und Syphons in täglich frischer Füllung zu beziehen durch:

**H. J. Joosten, Flaschenbier-Verlag**  
 General-Vertreter des Gerolsteiner Sprudels und Rheiner Mineralbrunnens  
 Corneliustr. 35-41  
 Fernsprecher 1036

*Rheinische Kinderwagen-Fabrik*



**A. d. Bünten**

**Düsseldorf 19a Duisburger Straße 19**  
Fernsprech-Anschluß Nr. 686

Anerkannt billigste Bezugsquelle von

**Kinder-Wagen**

Klapp-Fahrstühle und Kinder-Sicherheitsstühle

Hervorragende Neuheiten des In- u. Auslandes · Einziges Spezialhaus am Platze

### Fahrpläne (ab 10 Uhr abends)

#### 1. Städtische Strassenbahn:

Nach Schluß der Vorstellung stehen Straßenbahn-Extrawagen vor dem Haupteingange des Stadttheaters in der Alleestraße nach: 1. Grafenberg, 2. Zoologischer Garten, 3. Hauptbahnhof, 4. Unterbilk (Flora) und 5. Derendorf in dieser Reihenfolge bereit. Es wird besonders darauf hingewiesen, daß der nach Derendorf fahrende Extrawagen durch die Alleestraße, Hofgartenallee, Kaiserstraße, Nordstraße und Münsterstraße fährt.

#### heinische Bahngesellschaft (ab Ratingertor):

- a) Lokalverkehr (Oberkassel) alle 1<sup>0</sup> Minuten bis abends 11<sup>44</sup>, dann 11<sup>48</sup>, 12<sup>10</sup>, 12.20, 12.30, 12.40, 12.50, 1.05, 1.15, 1.30, 2.00
- b) nach Neuss: 10.29, 10.59, 11.29, 11.59, 12.29
- c) nach Crefeld: 10.05, 10.33, 11.05, 11.34, 12.20
- d) nach Uerdingen: 10.33, 11.34

#### 3. Düsseldorf-Kaiserswerth: 10.30, 11.10, 11.50 (ab Nordstraße).

#### 4. Staatsbahn (ab Hauptbahnhof):

- a) nach Benrath-Cöln: 10.19, 11.04, 11.13, 1.07 (alle direkt nach Cöln), 11.20 (außerdem Sonntags 12.24)
- b) nach Duisburg: 10.13, 10.19, 11.06, 11.18, 11.35, 12.08, 12.19, 1.40 (alle ek Duisburg) 12.41 (außerdem Sonntags 10.50, 11.22, 12.37)
- c) nach Neuss: 10.27, (direkt Crefeld) 10.34, 11.28, 11.46, 12.30, (außerdem .10, Sonntags).
- d) nach Vohwinkel-Elberfeld: 10.05 (hält nur in Erkrath), 10.32, 11.30, 12.1 (hält nur in Erkrath und Vohwinkel) 1.47
- e) nach Kettwig-Essen: 10.32, 11.41 (außerdem Sonntags 10.50)
- f) nach Opladen: 10.10.
- g) nach Ohligs, Solingen, Remscheid, Lennep: 11.29 (außerdem Sonntags 12.13)
- h) nach Ratingen, Speldorf, Mülheim-Ruhr: 12.46
- i) nach Gerresheim, Möttmann, Elberfeld-M.: 11.24



**1. Städtische**  
 Nach eingangene Garten, 2. bereit. Extrawagen Münsters

**heinische**  
 a) Lokal  
 b) nach  
 c) nach  
 d) nach

**3. Düsseldorf**

**4. Staatsbahn**  
 a) nach  
 b) nach  
 c) nach  
 d) nach  
 e) nach  
 f) nach  
 g) nach  
 h) nach  
 l) nach

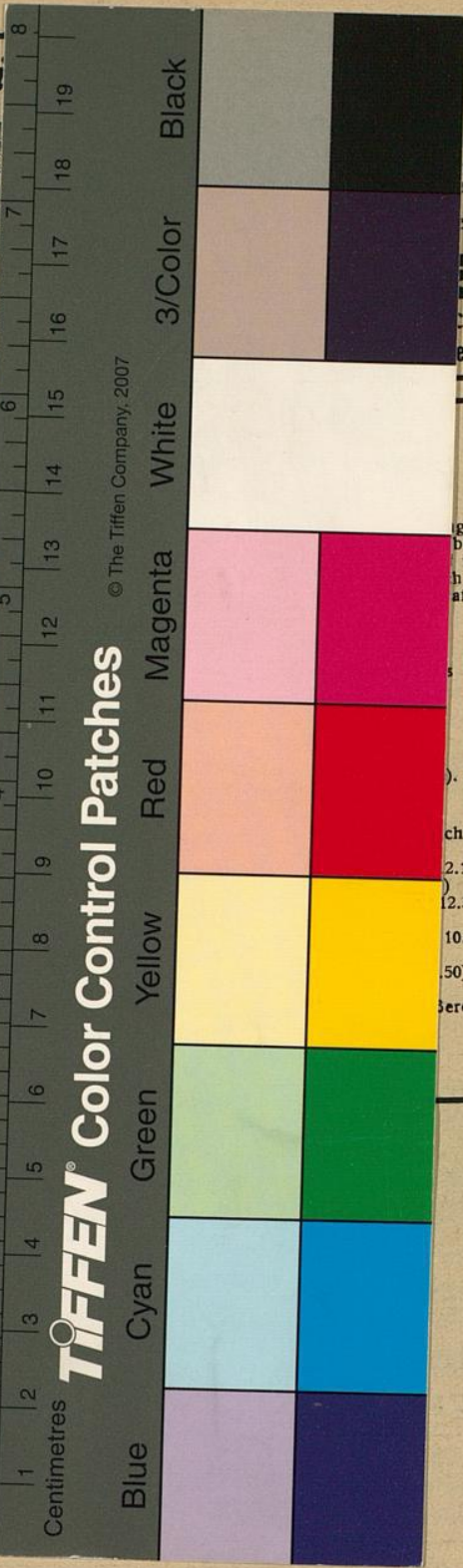

**Fabrik**  
**ten**  
 erger Straße 19  
 Anschluß Nr. 686  
 elle von  
**agen**  
 cherheitsstühle  
 es Spezialhaus am Platze

gen vor dem Haupt-  
 berg, 2. Zoologischer  
 in dieser Reihenfolge  
 h Derendorf fahrende  
 raße, Nordstraße und

s 11<sup>44</sup>, dann 11<sup>10</sup>, 12<sup>10</sup>,

).

ch Cöln), 11.20 (a-Ber-  
 2.19, 1.40 (alle ek  
 ) 12.30, (außerdem .10,  
 10.32, 11.30, 12.1 (hält  
 50)  
 Berdem Sonntags 12.13)