

13



Schadowstr. 21

Chasalla

Fertig nach Maß, hygienisch richtig, elegant.

Dieterichs Flaschenbiere

in täglich frischer
Brauereiabfüllung

und zwar: *Dieterich's* erste Qualität hell . . . à 15 Pfg. } per Flasche
Dieterich's erste Qualität dunkel . . . à 15 Pfg. } frei Haus exkl.
Dieterich's Tafelbier à 14 Pfg. } Flaschenpfand

liefert bei Bestellung durch
Postkarte oder Tel. 48 u. 1949

Brauerei Gebr. Dieterich A.-G. Düsseldorf

Meder's **TEPPICH-**Reinigungs-Werk Münsterstrasse 71
Fernsprecher 2732
mech. — *Mottenvertilgung unter Garantie* —

Gebr. Steinrück **Düsseldorf** Duisburgerstr. 62/64
Fernsprecher 1146 u. 8337
Bau- u. Möbelbeschläge, Eisenwaren, Werkzeuge

+ Für Kranke. **+** **C. Lauterbach · Düsseldorf**
Grupellostraße 14 · Fernsprecher 6220

Habe seit Jahren große Heilerfolge durch mein eigenes homöopath. Heilverfahren.
Sprechstunden (außer Mittwochs und Samstags) nachmittags 3–7 Uhr, Sonntags 10–12 Uhr

Reinh. Biehl, Kurzestr. 18

Eigene Erzeugnisse und Lager moderner Rohmöbel sowie Kranken-
Klosetts und Ruhessel, Kinderwagen
Puppenwagen, Kindermöbel usw. · Korbwaren aller Art — *Reparaturen gut und billig.*

Spezial-Bürstengeschäft

Josef Kessel

Hoflieferant

nur Flingerstraße Nr. 19.

Stets Lager der neuesten
Teppich-Kehrmaschinen, Parkett-
und Linoleum-Bohner-Bürsten

Reparatur-Werkstätte derselben.
sonie

Prima Bohnerwachs.

Telefon

4741

**Damen-,
Kinder-
u. Baby-
Wäsche**

in großer Auswahl

Johanne Herz

Schadowstraße 46

AUTO-DROSCHKE

Schadowplatz, Zoologischer Garten ■ Tag- und ■ Hauptbahnhof —
1929 Nachtbetrieb **8800**

Reserviert für

„Im goldenen Hahn“

Bolkerstraße 37

Dramatischer Unterricht für Privat und Bühne

Immermannstr. Dollständige Ausbildung · Engagement= Immermannstr.
Nr. 64, 2. Etage Vermittlung für Damen und Herren Nr. 64, 2. Etage

Angela Reinhard-Bermann, Hofschauspielerin

Neu eröffnet!

Drogerie „Rheineck“

Luegallee 7, Ecke **Düsseldorf-Obercassel** Luegallee 7, Ecke
Markgrafen- u. Teutonenstr. Fernsprecher 12 009 Markgrafen- u. Teutonenstr.

C. L. Meyenberg

Fernsprecher 12 009

Rich. Männich

Schadowstr. 80, gegenüber der Tonhalle

Spezial-Geschäft

für Konfitüren, Schokolade,
Biskuits, Kakao, Keks,
Tee und Kaffee

Tadellose Ware Reelle Preise
Aufmerksame Bedienung

Rich. Männich

Schadowstr. 78, gegenüber der Tonhalle

Zigarren-Import und Versand

Unübertroffen in Preis und Qualität:

Majestät . . . 10 Pfennig
Dixi 12 Pfennig
La Caoba . . . 15 Pfennig

Preise der Plätze und der Billetsteuer (Mittelpreise)

	Mk.	Mk.	Mk.
Proseniumsloge	7.25	und	0.75 = 8.—
I. Rang-Balkon die ersten 3 Reihen	5.45	„	0.55 = 6.—
I. Rang-Balkon die hinteren Reihen	4.55	„	0.45 = 5.—
I. Rang-Mittelloge die ersten 2 Reihen	4.50	„	0.50 = 5.—
I. Rang-Mittelloge die hinteren Reihen	3.60	„	0.40 = 4.—
I. Rang-Seitenloge die erste Reihe (außer Loge 1, 2, 3 & 4)	4.05	„	0.45 = 4.50
I. Rang-Seitenloge 1, 2, 3, 4, I. Reihe, 5—15 und 6—16 zweite Reihe	3.60	„	0.40 = 4.—
I. Rang-Seitenloge 1. u. 2. Platz 3 u. 4			
I. Rang-Seitenloge 3. u. 4., Platz 3. u. 4 sowie dritte Reihe	3.15	„	0.35 = 3.50
Parkettloge	3.15	„	0.35 = 3.50
Parkett	3.60	„	0.40 = 4.—
II. Rang-Balkon	1.80	„	0.20 = 2.—
II. Rang-Seitenloge	1.35	„	0.15 = 1.50
II. Proseniumsloge	1.35	„	0.15 = 1.50
Sitzparterre	1.35	„	0.15 = 1.50
Stehparterre	0.90	„	0.10 = 1.—
Galerie Sitzplatz	0.45	„	0.05 = 0.50

Textbücher sind an der Kasse und bei den Billetteuren zu haben.
Umsetzungen infolge von Erkrankungen behält sich die Direktion vor.
Während der Hauptpausen wird der eiserne Vorhang heruntergelassen.

Für telephonische Billetvorbestellungen (Telephon 7755) wird eine Vormerkungsgebühr von 20 Pfg. erhoben. Der Verkauf der Einlaßkarten findet morgens von 10—1 Uhr an der Theaterkasse des Stadttheaters statt, mit Ausnahme von Parterre- und Galeriekarten, die an der Galeriekasse verkauft werden. Die reservierten Billets müssen am Tage der Vorstellung spätestens mittags 12 Uhr abgeholt sein. Vorausbestellungen von Einlaßkarten für die Sonntag-nachmittags-Vorstellungen und für die volkstümlichen Vorstellungen zu ermäßigten Preisen werden nicht entgegengenommen.

Selbsttätige Türschließer

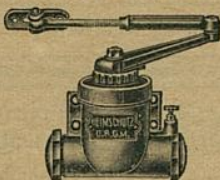

werden unter
Garantie des
guten Funk-
tionierens zu
mässigen Preisen
geliefert und
angeschraubt

Eisenwarenhandlung
ADOLF LEHMANN
Pionierstr. 18

Fried. Odenthal

Fabrikation feinsten
Fleisch- u. Wurstwaren

Duisburgerstr. 84a · Tel. 3140

Carl von der Wipfel Kohlenhandlung und Spezial-Koks-Geschäft
 Kaiser Wilhelmstrasse 35 • Fernsprecher Nr. 1074

Gebrüder **HARTOCH**
 Fliegerstr. 20.

Besuchen Sie die Weinstube der Weingrosshandlung
 Mathieu Dick Inhaber Rich. Dick
 Friedrichplatz Nr. 6-8, gegenüber der Kunsthalle und dem Stadttheater
 Fernruf 395 Soupers vor und nach der Vorstellung Gegründet 1881

Blarenommiertes Bestell- und Versand-Geschäft
 Spz.: Düsselborfer Allierhand - Feinstes Gebäck zu Wein u. Tee - Baumkuchen - Dobustorten unbegrenzt haltbar. Versand auch nach auswärts
 Conditorei u. Cafe Gg. Flieger Pflg.
 Fernsprecher 460 Inhaber: Curt Räger Blumenstraße 20

Alfred Fröhlich
 Zigarren in den Preislagen von 80 bis 500 Mark pro Kiste, sehr feine, leichte Qualitäten, schöne elegante Formate. Originalmüllern à 50 und 25 Stück durch das renommierte Zigarren-Versandhaus
Ernst Mählsiepen
 Gegr. 1880 - Wehrhahn 55 - Tel. 477, 4641
hermine Fröhlich = Förster
 Die begehrte Zigaretten-Spezialität à 5 bis 10 Pfg.

Abonnement **3** Abonnement **3**

Mittwoch, den 5. März 1913:
Zum ersten Male:
 (Deutsche Uraufführung)

Die drei Masken

Musikdrama in 4 Aufzügen
 Gedicht von Charles Méré (nach seinem Drama)
 Musik von Isidore de Lara
 Deutsche Uebersetzung von Otto Neitzel.
 Spielleitung: Robert Leffler. Musikalische Leitung: Alfred Fröhlich.

Personen:

- | | |
|---|----------------------|
| Prati della Corba, Haupt einer alten korsischen Familie | Richard Hedler |
| Paolo, sein Sohn | Jacques Sorréze |
| Viola, seine Geliebte, Tochter Vescotellis | Agnes Wedekind-Klebe |
| Mancecca, alte Dienerin bei della Corba | Magda Spiegel |
| Vescotelli, korsischer Bauer | Hermann Wucherpennig |
| Der Arlekin | Gustav Waschow |
| Der dicke August | Eugen Albert |
| Der Mönch | Hubert Mertens |

Kinder, Frauen, ein Priester, Masken, Dörfler, Bauern, Hirten.
 Die Tänze u. Gruppierungen sind von der Ballettmeisterin Marta Esche arrangiert.
 Nach dem 2. Actzuge findet eine längere Pause statt.
 Umbesetzungen infolge von Erkrankungen behält sich die Direktion vor.
 Kassenöffnung u. Einlaß 7 Uhr. Anfang 7 1/2 Uhr. Ende ungef. 10 Uhr.

FAMA
 G. m. b. H.
 Düsseldorf, Kaiser Wilhelmstr. 10
 Telephon 2750
 Verleih-Institut f. historische und Masken-Kostüme, Dominos usw.
 in hocheleg. u. feinsten Ausführung f. Damen u. Herren
 Aparte Neuheiten Reichste Auswahl
 Preislisten zu Diensten

UHREN
 von den einfachsten bis zu den feinsten
PRÄZISIONS-UHREN
 in reichhaltiger Auswahl!
KARL KRUCHEN
 Bismarckstr. 87 - Telephon 3564

Herz Stiefel
 Herz-Spezial-Stiefel 16.50
 Damen-Abend-Schuhe
 Herren-Lack-Stiefel
 Stets das Neueste!
 Schuhhaus Silbermann Ecke Grabenstr.

Großwäscherei
Rich. Langguth
DÜSSELDORF
 Münsterstraße 104 Telephon 1980 und 3180
 Zahnstraße 9 Telephon 7735
 Haus-, Leib-, Paß- und Stärke-Wäsche in hervorragender Ausführung
 Plätt-Anstalt ersten Ranges

IBACH
 Flügel, Pianos, Pianolas
 Pianola-Pianos kauf- und teilweise
 Schadowstr. 52 · Bleichstr. 23
 Telephon Nr. 1237 und 12037

Paul Braess, Düsseldorf Kasernenstraße 27
 Telephon 543 und 8543
 Teppiche, Dekorationen, Polstermöbel, Orientteppiche
 Persönlicher Einkauf im Orient.

Wo erhalten Damen u. Herren
= Mittagstisch =
 wie bei der Mutter?
Oststr. 30

Vornehme Herren- u. Damenschneiderei
Louis Höhn
Alleestr. 53
 gegenüber dem Hotel Breidenbacher Hof

Musikalien! Größtes Spezial-Geschäft **Franz Suppan, Oststrasse 122** Neu eröffnet Ecke Gruppellostr. **Pianos!** 7 Schaufenstr. 7

„Hotel Kaiserhof“ Fernsprecher Nr. 1222
 1/2 Liter hell oder dunkel 28 Pfennig, 1/2 Liter 50 Pfennig — Vorzügliche preiswerte Küche
 Her Wilhelmsstr. 23
 2 Minuten r. Hauptbahnhof

G. H. Dübbers, Möbel-Ausstellung

Flingerstraße 51 - 55
Telef. 3174 · Gegr. 1871

B. H. Holländer Telefon 5191 Düsseldorf Hüttenstr. 22
Herren- u. Damenschneider
Vornehme Anfertigung. — Großes Lager in deutschen u. engl. Stoffen

E. Schmitz & Co.

Alleestraße 35

Telefon 3895

empfehlen ihr Spezialgeschäft
in Reiseartikeln und feinen Lederwaren.

Alwin Schneider & Königs
Königsallee Nr. 36
Fernsprecher Nr. 846
Teppiche, Dekorationen, Gardinen, Wandspannstoffe, Möbel
Orientalische Teppiche und Kelims

Spielplan.

Donnerstag, 6. März
abends 7½ Uhr, Ab. **4**:
(Zum ersten Male)
Der gute Ruf

Freitag, 7. März,
abends 7½ Uhr, Ab. **5**:
Die drei Masken

Samstag, 8. März,
ab 7 Uhr, ~~Außer Abonnement.~~
Volkstüml. Vorstell. zu ermäßigten Preisen
Don Carlos

Sonntag, 9. März,
abends 7 Uhr, Ab. **6**:
Die Zauberflöte

Lerne Sprachen

in der
**Berlitz-
Schule**

Bismarckstr. 93
Telefon 752.

.....
15 diplomierte
Lehrer.
.....

Übersetzungs-
Bureau.
Dolmetschen.

Separate →

← Abteilung!

Hygienische Reform-Artikel etc.
Chirurgische Gummiwaren

Kaufen Sie →

← nur gut und billigt!

Bismarck-Drog. u. Sanitätsgeschäft

Bismarckstr. 100
Ecke Carlstraße

Musik-Akademie, Düsseldorf

Charlottenstr. 51
Telefon Nr. 9811

Ausbildung in allen Zweigen der Musik, Konzertgesang, Oper, Schauspiel
Statuten gratis. — Eintritt jederzeit.

Dir.: A. Waldeck
Sprechzeit von 4-5 Uhr

MUSIKSCHULE Friedrichstr. 75 Letter: Lehrer für Sologesang:
 Staatl. konzess. Konzertmeister **H. Zilles Gust. Waschow**
 Konservatorium

W. Wörmbecke Schadow- *Texte für Oper und Schauspiel*
 straße 25 Geschenkliteratur, Klassiker, Jugendschriften
Buch- und Kunst-Handlung — Große Auswahl gerahmter Bilder

Chr. Kumpa, Damenfriseur
 Telefon 6355 Spez: Ondulation, Shampooing, Haarpflege, Telefon 6355
 Manicure, elektr. Kopf- und Gesichtsmassage
 Bismarckstraße Nr. 104 **Atelier für Kunsthaararbeiten** vis à vis Hotel Germania

Hüb. Ch. Koenen Steinstr. 44, Ecke Kreuzstr. · Telefon 8998
 Feine Herren- und Damenschneiderei

Zoologische Handlung Wehrhahn **Max Gutsche** Oststraße
 = 27 = = Ecke =
 Aquarien — Terrarien — Käfige aller Art. · Futter für Körner u. Weichfresser in la. Qualität. Zucht- u. Zierfische. Wasserpflanzen in gr. Auswahl. Freie Besichtigung gestattet.

Düsseldorfer Stroh- und Filzhut-Fabrik **Heinr. Müller**
 Centralhof · DÜSSELDORF · Am Fürstenpl.
 empfiehlt den Besuch seines reichhaltigen Lagers in
 Damenhüten, Filz-, Sammet-, Seide und Velours.
 Alte Hüte werden prompt u. billig umfärbt. Dasselbst stets großes Lager in Linonformen.

Billige Brillanten Anfertigung und
 Umänderungen
Karl Hopp, Juwelier, Klosterstr. 32

Anton Winter Feine Herren-Mode
 Elisabethstraße Nr. 53 Stets vornehme englische u. deutsche
 Neuheiten Mäßige Preise!

Gewissenhaften Gesangsunterricht
 und Stimmbildung zu mäßigen Preisen
LUDWIG BAUES, KASERNENSTRASSE 10-14 (Konditorei Bittner).

Hohenzollernbräu Feinstes Exportbier
 aus der Adlerbrauerei
 Flaschenbier-Abteilung Fernsprecher Nr. 101 und 8694

Düsseldorfer Mark-Bazar
 Graf Adolfstraße 86 und Wehrhahn 39
 Täglicher Eingang von Neuheiten in Geschenkartikeln wie:
 Reise=Andenken, Lederwaren, Galanterie, Bijouterie, Solinger
 Stahlwaren, Parfümerie, Seifen, Nippes, Spielwaren Vasen,
 Figuren, Wandbilder, Handtaschen, Schirme und Stöcke.
 Jeder Gegenstand ein Beweis höchster Leistungsfähigkeit

Die echten Biere wie Pilsener Urquell, Münchner Löwenbräu, Fürstenberg-
 Erbu (hell), Dortmunder Aktienbier (hell) sind außer in Flaschen auch in
Glaskannen und Syphons in täglich frischer Füllung
 zu beziehen durch:

H. J. Joosten, Flaschenbier-Verlag Corneliusstr. 35-41
 General-Vertreter des Gerolsteiner Sprudels und Rheiner Mineralbrunnens Fernsprecher 1036



Rheinische Kinderwagen-Fabrik

Ad. Bünnten

Düsseldorf 19a Duisburger Straße 19
Fernsprech-Anschluß Nr. 686

Anerkannt billigste Bezugsquelle von

Kinder-Wagen

Klapp-Fahrstühle und Kinder-Sicherheitsstühle

Hervorragende Neuheiten des In- u. Auslandes · Einziges Spezialhaus am Platze

Fahrpläne (ab 10 Uhr abends)

1. Städtische Strassenbahn:

Nach Schluß der Vorstellung stehen Straßenbahn-Extrawagen vor dem Haupteingange des Stadttheaters in der Alleestraße nach: 1. Grafenberg, 2. Zoologischer Garten, 3. Hauptbahnhof, 4. Unterbilk (Flora) und 5. Derendorf in dieser Reihenfolge bereit. Es wird besonders darauf hingewiesen, daß der nach Derendorf fahrende Extrawagen durch die Alleestraße, Holgartenallee, Kaiserstraße, Nordstraße und Münsterstraße fährt.

Rheinische Bahngesellschaft (ab Ratingertor):

- a) Lokalverkehr (Oberkassel) alle 10 Minuten bis abends 11⁴⁴, dann 11⁴⁸, 12¹⁰, 12²⁰, 12³⁰, 12⁴⁰, 12⁵⁰, 1⁰⁵, 1¹⁵, 1³⁰, 2⁰⁰
- b) nach Neuss: 10.29, 10.59, 11.29, 11.59, 12.29
- c) nach Crefeld: 10.05, 10.33, 11.05, 11.34, 12.20
- d) nach Uerdingen: 10.33, 11.34

3. Düsseldorf-Kaiserswerth: 10.30, 11.10, 11.50 (ab Nordstraße).

4. Staatsbahn (ab Hauptbahnhof):

- a) nach Benrath-Cöln: 10.19, 11.04, 11.13, 1.07 (alle direkt nach Cöln), 11.20 (außerdem Sonntags 12.24)
- b) nach Duisburg: 10.13, 10.19, 11.06, 11.18, 11.35, 12.08, 12.19, 1.40 (alle direkt nach Duisburg) 12.41 (außerdem Sonntags 10.50, 11.22, 12.37)
- c) nach Neuss: 10.27, (direkt Crefeld) 10.34, 11.28, 11.46, 12.30, (außerdem 11.10, Sonntags)
- d) nach Vohwinkel-Elberfeld: 10.05 (hält nur in Erkrath), 10.32, 11.30, 12.11 (hält nur in Erkrath und Vohwinkel) 1.47
- e) nach Kettwig-Essen: 10.32, 11.41 (außerdem Sonntags 10.50)
- f) nach Opladen: 10.10.
- g) nach Ohligs, Solingen, Remscheid, Lennep: 11.29 (außerdem Sonntags 12.13)
- h) nach Ratingen, Speldorf, Mülheim-Ruhr: 12.46
- i) nach Gerresheim, Mettmann, Elberfeld-M.: 11.24

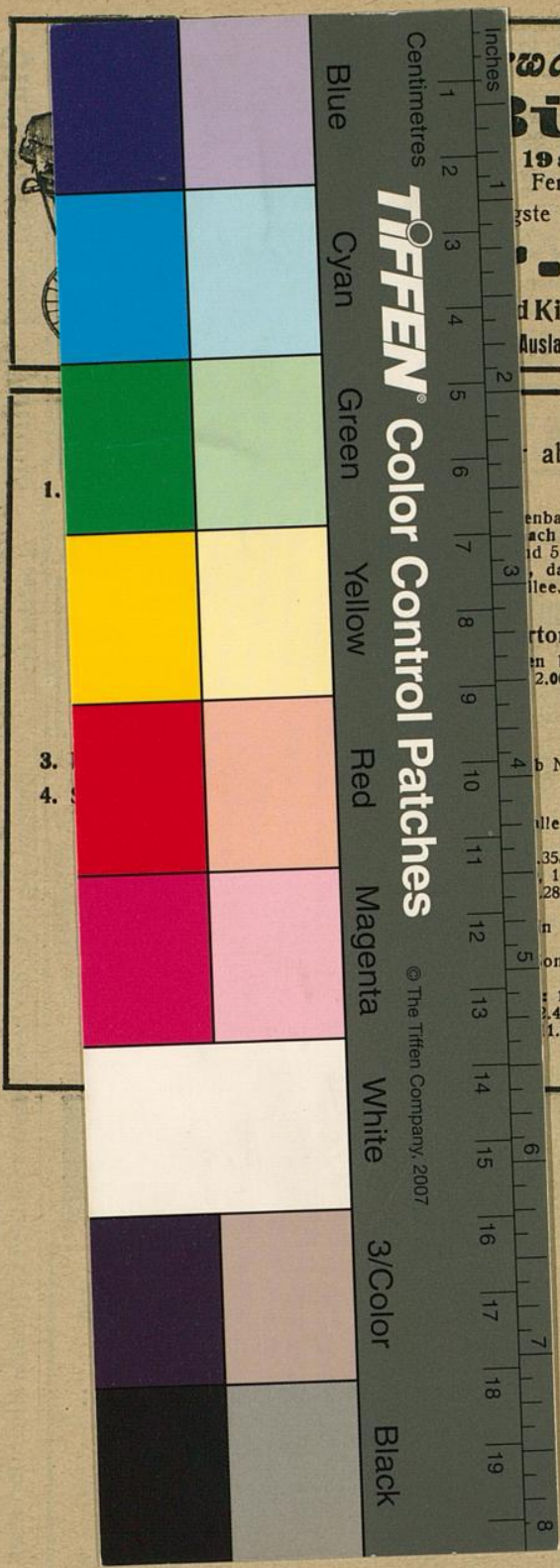

wagen - Fabrik
Bünten
 19a Duisburger Straße 19
 Fernsprech - Anschluß Nr. 686
 Beste Bezugsquelle von
-Wagen
 und Kinder-Sicherheitsstühle
 Auslandes · Einziges Spezialhaus am Platze

abends)

enbahn-Extrawagen vor dem Haupt-
 ach: 1. Grafenberg, 2. Zoologischer
 und 5. Derendorf in dieser Reihenfolge
 daß der nach Derendorf fahrende
 illee. Kaiserstraße, Nordstraße und

rtor):
 en bis abends 11⁴⁴, dann 11⁰⁸, 12⁰⁸,
 2.00

b Nordstraße).

alle direkt nach Cöln), 11.20 (a-ber-
 35, 12.08, 12.19, 1.40 (alle "tek
 11.22 12.37)
 28, 11.46, 12.30, (außerdem 11.10,
 n Erkrath), 10.32, 11.30, 12.11 (hält
 onntags 10.50)

: 11.29 (außerdem Sonntags 12.13)
 2.46
 1.24