



Schadowstr. 21

Chasalla'



Fertig nach Maß, hygienisch richtig, elegant.

Dieterichs Flaschenbiere in täglich frischer Brauereiabfüllung

und zwar: <i>Dieterich's</i> erste Qualität hell . . .	à 15 Pfg.	} per Flasche frei Haus exkl. Flaschenpfand
<i>Dieterich's</i> erste Qualität dunkel . . .	à 15 Pfg.	
<i>Dieterich's</i> Tafelbier	à 14 Pfg.	

liefert bei Bestellung durch Postkarte oder Tel. 48 u. 1949

Brauerei Gebr. Dieterich A.-G. Düsseldorf

2/31

Meder's mech. **TEPPICH-**Reinigungs-Werk Münsterstrasse 71
Fernsprecher 2732
— Mottenvertilgung unter Garantie —

Gebr. Steinrück Düsseldorf Duisbürgerstr. 62/64
Fernsprecher 1146 u. 8337
Bau- u. Möbelbeschläge, Eisenwaren, Werkzeuge

+ Für Kranke. **+** C. Lauterbach · Düsseldorf
Grupellostraße 14 · Fernsprecher 6220
Habe seit Jahren große Heilerfolge durch mein eigenes homöopath. Heilverfahren.
Sprechstunden (außer Mittwochs und Samstags) nachmittags 3-7 Uhr, Sonntags 10-12 Uhr

Reinh. Biehl, Kurzestr. 18
Eigene Erzeugnisse und Lager moderner Rohmöbel sowie Kranken-
Klosetts und Ruhesessel, Kinderwagen
Puppenwagen, Kindermöbel usw. · Korbwaren aller Art — Reparaturen gut und billig.

Spezial-Bürstengeschäft

Josef Kessel

Hoflieferant

nur Flingerstraße Nr. 19.

Stets Lager der neuesten
Teppich-Kehrmaschinen, Parkett-
und Linoleum-Bohner-Bürsten
sowie
Reparatur-Werkstätte derselben.
○○○○○ Prima Bohnerwachs. ○○○○○

Telefon
4741

Damen-,
Kinder-
u. Baby-
Wäsche

In großer Auswahl

Johanne Herz

Schadowstraße 46

AUTO-DROSCHKE

Schadowplatz, Zoologischer Garten ■ Tag- und ■ Hauptbahnhof —
1929 Nachtbetrieb **8800**

Reserviert für

„Im goldenen Hahn“

Bolkerstraße 37

Dramatischer Unterricht für Privat und Bühne

Immermannstr. Nr. 64, 2. Etage
Dollständige Ausbildung · Engagement= Immermannstr. Nr. 64, 2. Etage
Vermittlung für Damen und Herren

Angela Reinhard-Bermann, Hofschauspielerin

Neu eröffnet!

Drogerie „Rheineck“

Luegallee 7, Ecke Düsseldorf-Obercassel Luegallee 7, Ecke
Markgrafen- u. Teutonenstr. Markgrafen- u. Teutonenstr.
C. L. Meyenberg Fernsprecher 12 009

Rich. Männich

Schadowstr. 80, gegenüber der Tonhalle

Spezial-Geschäft

für Konfitüren, Schokolade,
Biskuits, Kakao, Keks,
Tee und Kaffee

Tadellose Ware Reelle Preise
Aufmerksame Bedienung

Rich. Männich

Schadowstr. 78, gegenüber der Tonhalle

Zigarren-Import und Versand

Unübertroffen in Preis und Qualität:

Majestät . . . 10 Pfennig

Dixi 12 Pfennig

La Caoba . . . 15 Pfennig

Selbsttätige Türschließer

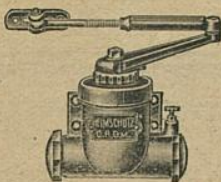

werden unter
Garantie des
guten Funk-
tionierens zu
mässigen Preisen
geliefert und
angeschraubt

Eisenwarenhandlung
ADOLF LEHMANN
Pionierstr. 18

Fried. Odenthal

Fabrikation feinsten
Fleisch- u. Wurstwaren

Duisburgerstr. 84a · Tel. 3140

Conditorei u. Cafe Gg. Flieger Pflg.
 Fernsprecher 460 Inhaber: Curt Riger Blumenstraße 20
Hilfenommiertes Basell- und Versand-Geschäft
 Spz.: Düsseldorflicher Milch und Feinstes Gebäck zu Witz u. Cee-Baumkuchen - Obstsorten unbegrenzt haltbar. Versand auch nach auswärts.

Carl von der Wipfel Kohlenhandlung und Spezial-Koks-Geschäft 
 Kaiser Wilhelmstrasse 35 • Fernsprecher Nr. 1078

Gebrüder
HARTOCH
 Fliegerstr. 20.

Besuchen Sie die Weinstube der Weingrosshandlung
Mathieu Dick Inhaber Rich. Dick
 Friedrichplatz Nr. 6-8, gegenüber der Kunsthalle und dem Stadttheater
 Ferarud 395 Soupers vor und nach der Vorstellung Gezündet 1881

Alfred Fröhlich
 Zigarren in den Preislagen von 80 bis 500 Mark pro Mille, sehr feine, leichte Qualitäten, schöne elegante Formate.
 Originalkisten à 50 und 25 Stück durch das renommierte Zigarren-Verhandlungshaus
Ernst Mählsiepen
 Gegr. 1880 - Wehrbahn 55 - Tel. 477, 4041
Hermine Fröhlich = Förster
 die begehrte Zigaretten-Spezialität à 5 bis 10 Pfg.

FIATA
 G. m. b. H.
 Düsseldorf, Kaiser Wilhelmstr. 10
 Telefon 2750
 Verleih-Institut f. historische und Masken-Kostüme, Dominos usw.
 in hocheleg. u. feinsten Ausführung f. Damen u. Herren
 Aparte Neuheiten Reichste Auswahl
 Preislisten zu Diensten

UHREN
 von den einfachsten bis zu den feinsten
PRÄZISIONS-UHREN
 in reichhaltiger Auswahl!
KARL KRUCHEN
 Bismarckstr. 87 • Telefon 3564

Sonntag, den 2. März 1913, nachmittags 2 1/2 Uhr:
Fra Diavolo
 Komische Oper in 3 Aufzügen von Scribe. Musik von Auber.
 Spielleitung: Benno Noeldechen. Musikalische Leitung: Walter Schwarz.
Personen:
 Fra Diavolo, unter dem Namen des Marquis von San Marco Julius Barré
 Lord Cookburn Ernst Winter
 Pamella, seine Gemahlin Margarete Storbeck a. G.
 Lorenzo, Offizier bei den römischen Dragonern Heinrich Niggemeyer
 Matteo, Gastwirt Hubert Mertens
 Zerline, seine Tochter * * *
 Giacomo } Banditen Ernst Bedau
 Beppo } Eugen Albert
 Francesco Paul Lenoir
 Ein Müller Karl Deussen
 Ein Soldat Karl Gericke
 Landleute, Gäste, Dragoner. Ein Dorf in der Gegend von Terracina in Italien.
 Textbücher sind an der Kasse und bei den Billetteuren zu haben.
 Umbesetzungen infolge von Erkrankungen behält sich die Direktion vor.
 Krank: Aennechen Heyter, Magda Spiegel.
 Einlaß 2 Uhr. Anfang 2 1/2 Uhr. Ende ungef. 5 Uhr.

Herz-Stiefel
 Herz-Spezial-Stiefel 16.50
 Damen-Abend-Schuhe
 Herren-Lack-Stiefel
Stets das Neueste!
 Schuhhaus **Silbermann** Ecke Grabenstr.

Großwäscherei
Rich. Langguth
 DÜSSELDORF
 Münsterstraße 104 Zahnstraße 9
 Telefon 1980 und 3180 Telefon 7733
 Haus-, Leib-, Naß- und Stärke-Wäsche in hervorragender Ausführung
 Plätt-Anstalt ersten Ranges

Flügel, Pianos, Pianolas
 Pianola-Pianos kauf- und leihweise
 Schadowstr. 52 • Bleichstr. 23
 Telefon Nr. 1237 und 12037

Paul Braess, Düsseldorf Kasernenstraße 27
 Telefon 543 und 8543
 Teppiche, Dekorationen, Polstermöbel, Orientteppiche | Persönlicher Einkauf im Orient.
 Gardinen, Möbel- u. Dekorationsstoffe

Wo erhalten Damen u. Herren = Mittagstisch = wie bei der Mutter?
Oststr. 30

Schriftliche Arbeiten aller Art . . . Vervielfältigungen
MONCHHOFEN
 TELEPHON 3636
 STEINSTRASSE Nr. 75 II

Vornehme Herren- u. Damenschneiderei
Louis Höhn
Alleestr. 53
 gegenüber dem Hotel Breidenbacher Hof

Musikalien! Größtes Spezial-Geschäft **Franz Suppan, Oststrasse 122** Neu eröffnet Ecke Gruppellostr. 7 **Pianos!** Schaufenstr. 7

„Hotel Kaiserhof“ Fernsprecher Nr. 1222
 1/2 Liter hell oder dunkel 28 Pfennig. 1/1 Liter 50 Pfennig — Vorzügliche preiswerte Küche
 hier Wilhelmstraße 23
 2 Minuten f. Hauptbahnhof

G. H. Dübbers, Möbel-Ausstellung

Flingerstraße 51-55
Telef. 3174 · Geogr. 1871

Alwin Schneider & Königs
 Königsallee Nr. 36
 Fernsprecher Nr. 846
 Teppiche, Dekorationen, Gardinen, Wandspannstoffe, Möbel
Orientalische Teppiche und Kelims

B. H. Holländer Telefon 5191 **Düsseldorf** Hüttenstr. 22
Herren- u. Damenschneider
Vornehme Anfertigung. — Großes Lager in deutschen u. engl. Stoffen

E. Schmitz & Co.

Alleestraße 35 Telefon 3895
empfehlen ihr Spezialgeschäft
in Reiseartikeln und feinen Lederwaren.

Spielplan.

Montag, 3. März,
 abends 7½ Uhr, Ab **1:**
Die schöne Helena
 Dienstag, 4. März,
 abends 7½ Uhr, Ab **2:**
Zar und Zimmermann
 Mittwoch, 5. März,
 abends 7½ Uhr, Ab **3:**
 (Zum ersten Male)
Die drei Masken
 (Deutsche Uraufführung)
 Donnerstag, 6. März,
 abends 7½ Uhr, Ab **4:**
 (Zum ersten Male)
Der gute Ruf
 Freitag, 7. März,
 abends 7½ Uhr, Ab **5:**
Die drei Masken
 Samstag, 8. März,
 ab 7 Uhr, **Außer Abonnement.**
 Volkstüml. Vorstell. zu ermäßigten Preisen
Don Carlos
 Sonntag, 9. März,
 abends 7 Uhr, Ab **6:**
Die Zauberflöte

Lerne Sprachen

in der
**Berlitz-
Schule**

Bismarckstr. 93
Telefon 752.

.....
15 diplomierte
Lehrer.
.....

Übersetzungs-
Bureau.
Dolmetschen.

Separate → ← Abteilung!

Hygienische Reform-Artikel etc.
Chirurgische Gummwaren

Kaufen Sie → ← nur gut und billig!

Bismarck-Drog. u Sanitätsgeschäft Bismarckstr. 100
Ecke Carlstraße

Musik-Akademie, Düsseldorf

Ausbildung in allen Zweigen der Musik, Konzertgesang, Oper, Schauspiel
Statuten gratis. — Eintritt jederzeit. Charlottenstr. 51
Telefon Nr. 9811
Dir.: A Waldeck
Sprechzeit von 4-5 Uhr

MUSIKSCHULE Friedrichstr. 75
 Staatl. konzess. Konservatorium
 Leiter: **H. Zilles** Gust. Waschow
 Konzertmeister Lehrer für Sologesang:

W. Wörmbecke Schadowstraße 25
 Buch- und Kunst-Handlung
Texte für Oper und Schauspiel
 Geschenkliteratur, Klassiker, Jugendschriften
 — Große Auswahl gerahmter Bilder

Chr. Kumpa, Damenfriseur
 Telefon 6355 Spez: Ondulation, Shampooing, Haarpflege, Manicure, elektr. Kopf- und Gesichtsmassage Telefon 6355
 Bismarckstraße Nr. 104 **Atelier für Kunsthaararbeiten** vis à vis Hotel Germania

Hüb. Ch. Koenen Steinstr. 44, Ecke Kreuzstr. · Telefon 8998
 Feine Herren- und Damenschneidererei

Zoologische Handlung Wehrhahn Max Gutsche Oststraße = 27 = Ecke =
 Aquarien — Terrarien — Käfige aller Art. Futter für Körner u. Weichfresser in la. Qualität. Zucht- u. Zierfische. Wasserpflanzen in gr. Auswahl. Freie Besichtigung gestattet.

Düsseldorfer Stroh- und Filzhut-Fabrik Heinr. Müller
 Centralhof · DÜSSELDORF · Am Fürstenpl.
 empfiehlt den Besuch seines reichhaltigen Lagers in Damenhüten, Filz-, Sammet-, Seide und Velours.
 Alte Hüte werden prompt u. billig umfaçoniert. Dasselbst stets großes Lager in Linenformen.

Billige Brillanten Anfertigung und Umänderungen
Karl Hopp, Juwelier, Klosterstr. 32

Anton Winter Feine Herren-Mode
 Elisabethstraße Nr. 53 Stets vornehme englische u. deutsche Neuheiten Mäßige Preise!

Gewissenhaften Gesangsunterricht
 und Stimmbildung zu mäßigen Preisen
 LUDWIG BAUES, KASERNENSTRASSE 10-14 (Konditorei Bittner).

Hohenzollernbräu Feinstes Exportbier aus der Adlerbrauerei
 Flaschenbier-Abteilung ■ Fernsprecher Nr. 101 und 8694

Düsseldorfer Mark-Bazar
 Graf Adolfsstraße 86 und Wehrhahn 39
 Täglicher Eingang von Neuheiten in Geschenkartikeln wie:
 Reise-Andenken, Lederwaren, Galanterie, Bijouterie, Solinger Stahlwaren, Parfümerie, Seifen, Nippes, Spielwaren Vasen, Figuren, Wandbilder, Handtaschen, Schirme und Stöcke.
 Jeder Gegenstand ein Beweis höchster Leistungsfähigkeit

Die echten Biere wie Pilsener Urquell, Münchener Löwenbräu, Fürstenbergbräu (hell), Dortmunder Aktienbier (hell) sind außer in Flaschen auch in Glaskannen und Syphons in täglich frischer Füllung zu beziehen durch:

H. J. Joosten, Flaschenbier-Verlag
 General-Vertreter des Gerolsteiner Sprudels und Rheiner Mineralbrunnen
 Corneliussstr. 35-41
 Fernsprecher 1036

Rheinische Kinderwagen - Fabrik



Ad. Bünten

Düsseldorf 19a Duisburger Straße 19
Fernsprech - Anschluß Nr. 686

Anerkannt billigste Bezugsquelle von

Kinder-Wagen

Klapp-Fahrstühle und Kinder-Sicherheitsstühle

Hervorragende Neuheiten des In- u. Auslandes · Einziges Spezialhaus am Platze

Fahrpläne (ab 10 Uhr abends)

1. Städtische Strassenbahn:

Nach Schluß der Vorstellung stehen Straßenbahn-Extrawagen vor dem Haupteingange des Stadttheaters in der Alleestraße nach: 1. Grafenberg, 2. Zoologischer Garten, 3. Hauptbahnhof, 4. Unterbilk (Flora) und 5. Derendorf in dieser Reihenfolge bereit. Es wird besonders darauf hingewiesen, daß der nach Derendorf fahrende Extrawagen durch die Alleestraße, Hofgartenallee, Kaiserstraße, Nordstraße und Münsterstraße fährt.

Rheinische Bahngesellschaft (ab Ratingertor):

- a) Lokalverkehr (Oberkassel) alle 10 Minuten bis abends 11⁴⁴, dann 11⁵⁶, 12⁰⁸, 12²⁰, 12³⁰, 12⁴⁰, 12⁵⁰, 1⁰⁵, 1¹⁵, 1³⁰, 2⁰⁰
- b) nach Neuss: 10.29, 10.59, 11.29, 11.59, 12.29
- c) nach Crefeld: 10.05, 10.33, 11.05, 11.34, 12.20
- d) nach Uerdingen: 10.33, 11.34

3. Düsseldorf-Kaiserswerth: 10.30, 11.10, 11.50 (ab Nordstraße).

4. Staatsbahn (ab Hauptbahnhof):

- a) nach Benrath-Cöln: 10.19, 11.04, 11.13, 1.07 (alle direkt nach Cöln), 11.20 (außerdem Sonntags 12.24)
- b) nach Duisburg: 10.13, 10.19, 11.06, 11.18, 11.35, 12.08, 12.19, 1.40 (alle direkt nach Duisburg) 12.41 (außerdem Sonntags 10.50, 11.22, 12.37)
- c) nach Neuss: 10.27, (direkt Crefeld) 10.34, 11.28, 11.46, 12.30, (außerdem 11.10, Sonntags).
- d) nach Vohwinkel-Elberfeld: 10.05 (hält nur in Erkrath), 10.32, 11.30, 12.11 (hält nur in Erkrath und Vohwinkel) 1.47
- e) nach Kettwig-Essen: 10.32, 11.41 (außerdem Sonntags 10.50)
- f) nach Opladen: 10.10.
- g) nach Ohligs, Solingen, Remscheid, Lennep: 11.29 (außerdem Sonntags 12.13)
- h) nach Ratingen, Speldorf, Mülheim-Ruhr: 12.46
- i) nach Gerresheim, Mettmann, Elberfeld-M.: 11.24

Rheinische Kinderwagen-Fabrik



nten

sburger Straße 19
h-Anschluß Nr. 686

Quelle von
Wagen

Sicherheitsstühle
nziges Spezialhaus am Platze

1. Städtisch

N
einga
Garte
bereit
Extrav
Münst

heinisch

- a) Lo
- b) na
- c) na
- d) na

3. Düsseld

4. Staatsba

- a) na
- b) na
- c) na
- d) na
- e) na
- f) na
- g) na
- h) na
- i) na

awagen vor dem Haupt-
afenberg. 2. Zoologischer
dort in dieser Reihenfolge
nach Derendorf fahrende
rstraße, Nordstraße und

nds 11⁴⁴, dann 11⁸⁶, 12¹⁶,

ße).

nach Cöln), 11.20 (a-ber-

12.19, 1.40 (alle rek
37)

12.30, (außerdem 11.10,

a), 10.32, 11.30, 12.1 (hält

10.50)

außerdem Sonntags 12.13)

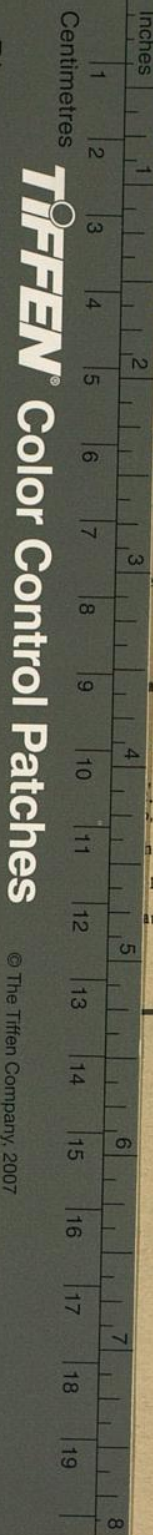

Blue
Cyan
Green
Yellow
Red
Magenta
White
3/Color
Black