

2/15 ✓



Schadowstr. 21

Chasalla

Fertig nach Maß, hygienisch richtig, elegant.

Dieterichs Flaschenbiere in täglich frischer Brauereiabfüllung

und zwar: *Dieterich's* erste Qualität hell . . . à 15 Pfg. } per Flasche
Dieterich's erste Qualität dunkel . . . à 15 Pfg. } frei Haus exkl.
Dieterich's Tafelbier à 14 Pfg. } Flaschenpfand

liefert bei Bestellung durch
Postkarte oder Tel. 48 u. 1949

Brauerei Gebr. Dieterich A.-G. Düsseldorf

Meder's **TEPPICH-**Reinigungs-Werk Münsterstrasse 71
Fernsprecher 2732
mech. — *Mottenvertilgung unter Garantie* —

Gebr. Steiniück **Düsseldorf** Duisburgerstr. 62/64
Fernsprecher 1146 u. 8337
Bau-u. Möbelbeschläge, Eisenwaren, Werkzeuge

+ Für Kranke. **+** C. Lauterbach · Düsseldorf
Grupellostraße 14 · Fernsprecher 6220

Habe seit Jahren große Heilerfolge durch mein eigenes homöopath. Heilverfahren.
Sprechstunden (außer Mittwochs und Samstags) nachmittags 3-7 Uhr, Sonntags 10-12 Uhr

Reinh. Biehl, Kurzestr. 18

|| Eigene Erzeugnisse und Lager moderner Rohmöbel sowie Kranken-
Klosetts und Ruhesessel, Kinderwagen
Puppenwagen, Kindermöbel usw. · Korbwaren aller Art — *Reparaturen gut und billig.*

Spezial-Bürstengeschäft

Josef Kessel

Hoflieferant

nur Flingerstraße Nr. 19.

Stets Lager der neuesten
Teppich-Kehrmaschinen, Parkett-
und Linoleum-Bohner-Bürsten

Reparatur-Werkstätte derselben.
sowie
Prima Bohnerwachs.

Telefon
4741

**Damen-
Kinder-
u. Baby-
Wäsche**

in großer Auswahl

Johanne Herz

Schadowstraße 46

AUTO-DROSCHKE

Schadowplatz, Zoologischer Garten ■ Tag- und ■ Hauptbahnhof —
1929 Nachtbetrieb **8800**

Reserviert für

„Im goldenen Hahn“

Bolkerstraße 37

Dramatischer Unterricht für Privat und Bühne

Immermannstr. Nr. 64, 2. Etage Dollständige Ausbildung · Engagement-
Dermittlung für Damen und Herren Immermannstr. Nr. 64, 2. Etage

Angela Reinhard-Bermann, Hofschauspielerin

Neu eröffnet!

Drogerie „Rheineck“

Luegallee 7, Ecke **Düsseldorf-Obercassel** Luegallee 7, Ecke
Markgrafen- u. Teutonenstr. Markgrafen- u. Teutonenstr.
C. L. Meyenberg **Fernsprecher 12 009**

Rich. Männich

Schadowstr. 80, gegenüber der Tonhalle

Spezial-Geschäft

für Konfitüren, Schokolade,
Biskuits, Kakao, Keks,
Tee und Kaffee

Cadellose Ware Reelle Preise
Aufmerksame Bedienung

Rich. Männich

Schadowstr. 78, gegenüber der Tonhalle

Zigarren-Import und Versand

Unübertroffen in Preis und Qualität:

Majestät 10 Pfennig

Dixi 12 Pfennig

La Caoba 15 Pfennig

Preise der Plätze und der Billetsteuer (Mittelpreise)

	Mk.	und	Mk.	Mk.
Prosenziomsloge	7.25		0.75	= 8.—
I. Rang-Balkon die ersten 3 Reihen	5.45		0.55	= 6.—
I. Rang-Balkon die hinteren Reihen	4.55		0.45	= 5.—
I. Rang-Mittelloge die ersten 2 Reihen	4.50		0.50	= 5.—
I. Rang-Mittelloge die hinteren Reihen	3.60		0.40	= 4.—
I. Rang-Seitenloge die erste Reihe (außer Loge 1 2, 3 4	4.05		0.45	= 4.50
I. Rang-Seitenloge 1, 2 3, 4, I. Reihe, 5 - 15 und 6 - 16	3.60		0.40	= 4.—
I. Rang-Seitenloge 1. u. 2. Platz 3 u. 4				
I. Rang-Seitenloge 3. u. 4., Platz 3. u. 4 sowie	3.15		0.35	= 3.50
dritte Reihe	3.15		0.35	= 3.50
Parkettloge	3.60		0.40	= 4.—
Parkett	1.80		0.20	= 2.—
II. Rang-Balkon	1.35		0.15	= 1.50
II. Rang-Seitenloge	1.35		0.15	= 1.50
II. Prosenziomsloge	1.35		0.15	= 1.50
Sitzparterre	0.90		0.10	= 1.—
Stehparterre	0.45		0.05	= 0.50
Galerie Sitzplatz				

Textbücher sind an der Kasse und bei den Billetteuren zu haben.
Umbesetzungen infolge von Erkrankungen behält sich die Direktion vor.
Während der Hauptpausen wird der eiserne Vorhang heruntergelassen.

Für telephonische Billetvorbestellungen (Telephon 7755) wird eine Vormerkungsgebühr von 2 Pfg. erhoben. Der Verkauf der Einlaßkarten findet morgens von 0-1 Uhr an der Theaterkasse des Stadttheaters statt, mit Ausnahme von Parterre- und Galerekkarten, die an der Galerekkasse verkauft werden. Die reservierten Billets müssen am Tage der Vorstellung spätestens mittags 2 Uhr abgeholt sein. Vorausbestellungen von Einlaßkarten für die Sonntag-nachmittags-Vorstellungen und für die volkstümlichen Vorstellungen zu ermäßigten Preisen werden nicht entgegengenommen.

Selbsttätige Türschließer

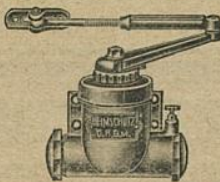

werden unter
Garantie des
guten Funk-
tionierens zu
mässigen Preisen
geliefert und
angeschraubt

Eisenwarenhandlung
ADOLF LEHMANN
Pionierstr. 18

Fried. Odenthal

Fabrikation feinsten
Fleisch- u. Wurstwaren

Duisburgerstr. 84a · Tel. 3140

Conditorei u. Cafeög. Fieger Pflg.
 Fernsprecher 460 Inhaber: Curt Riger Blumenstraße 20
 Fernsprecher 460 Inhaber: Curt Riger Blumenstraße 20
 Fernsprecher 460 Inhaber: Curt Riger Blumenstraße 20

Carl von der Wipfel Kohlenhandlung und Spezial-Koks-Geschäft
 Kaiser Wilhelmstrasse 35 • Fernsprecher Nr. 1078

Gebrüder **HARTOCH**
 Fliegerstr. 20.

Besuchen Sie die Weinstube der Weingrosshandlung
Mathieu Dick Inhaber Rieh. Dick
 Friedrichplatz Nr. 6-8, gegenüber der Kunsthalle und dem Stadttheater
 Fernruf 395 Soupers vor und nach der Vorstellung Gegründet 1881

Alfred Fröhlich
 Zigarren in den Preislagen von 80 bis 600 Mark pro Mille, jeher feine, leichte Qualitäten, schöne elegante Formate.
 Originalmüllern à 50 und 26 Stück durch das al renommierte Zigarren-Verfabriehaus
Ernst Mühlensiepen
 Begr. 1880 • Wehrbahn 55 • Tel. 477, 4041
hermine Fröhlich = Förster
 die begehrte Zigaretten-Spezialität à 5 bis 10 Pfg.

FIATA
 G. m. b. H.
 Düsseldorf, Kaiser Wilhelmstr. 10
 Telefon 2750
 Verleih-Institut f. historische und Masken-Kostüme, Dominos usw.
 in hocheleg. u. feinsten Ausführung f. Damen u. Herren
 Aparte Neuheiten Reichste Auswahl
 Preislisten zu Diensten

UHREN
 von den einfachsten bis zu den feinsten
PRÄZISIONS-UHREN
 in reichhaltiger Auswahl!
KARL KRUCHEN
 Bismarckstr. 87 • Telefon 3564

Außer Abonnement Außer Abonnement
Sonntag, den 2. März 1913
abends 7 Uhr:
CARMEN

Oper mit Ballet in 4 Akten von H. Meilhac und L. Halévy, nach Prosper Mérimés gleichnamiger Novelle. Musik von Georges Bizet.
 Spielleitung: Robert Leffler. Musikalische Leitung: Alfred Fröhlich.

Personen:

Carmen	Agnes Wedekindbed-Kl
Don José, Sergeant	Jacques Sorréze
Escamillo, Stierfechter	Gustav Waschow
Zuniga, Leutnant	Hermann Wucherpfennig
Moralés, Sergeant	Hans Thometzek
Micaëla, ein Bauernmädchen	Claire Lissner
Dancairo	Ernst Winter
Remendalo	Eugen Albert
Frasquita	Leonore Strunk
Mercédès	Valerie Lendt
Lilias Pastia, Inhaber einer Schänke	Karl Gericke

Zigarrenarbeiterinnen, Zigeuner Soldaten, Stierfechter, Alcalde, Alguazils, Chulos, Bandilleros, Picadores, Schmuggler, Volk. — Ort der Handlung: Spanien. Zeit 1820.
 Ballett, arrangiert von der Ballettmeisterin Martha Esche. Im 2. und 4. Akte: Spanische Tänze, getanzt von Martha Esche und dem Ballettpersonal.
 Nach dem 1. und 3. Aufzuge findet je eine längere Pause statt.
 Textbücher sind an der Kasse und bei den Billetteuren zu haben.
 Umbesetzungen infolge von Erkrankungen behält sich die Direktion vor
 Kassenöffnung u. Einlaß 6¼ Uhr. Anfang 7 Uhr. Ende ungel. 10½ Uhr,
 Während der Ouverture sind sämtl. Eingangstüren zum Zuschauerraum geschlossen.

Herz-Stiefel
Herz-Spezial-Stiefel 16.50
Damen-Abend-Schuhe
Herren-Lack-Stiefel
Stets das Neueste!
Schuhhaus Silbermann Ecke Grabenstr.

Großwäscherei
Rich. Langguth
DÜSSELDORF
 Münsterstraße 104 Telefon 1960 und 3180
 Bahnstraße 9 Telefon 7733
Haus-, Leib-, Naß- und Stärke-Wäsche In herorragender Ausführung
Plätt-Anstalt ersten Ranges

IBACH
Flügel, Pianos, Pianolas
Pianola-Pianos kauf- und teilweise
 Schadowstr. 52 • Bleichstr. 23
 Telefon Nr. 1237 und 12037

Paul Braess, Düsseldorf Kasernenstraße 27
 Telefon 543 und 8543
 Teppiche, Dekorationen, Polstermöbel, **Orientteppiche** Persönlicher Einkauf im Orient.
 Gardinen, Möbel- u. Dekorationsstoffe

Wo erhalten Damen u. Herren
= Mittagstisch =
 wie bei der Mutter?
Oststr. 30

Schriftliche Arbeiten aller Art . . . Vervielfältigungen
MÖNCHHOFEN
 TELEPHON 3636
 STEINSTRASSE Nr. 75 II

Vornehme Herren- u. Damenschneiderei
Louis Höhn
Alleestr. 53
 gegenüber dem Hotel Breidenbacher Hof

Musikalien! Größtes Spezial-Geschäft **Franz Suppan, Oststrasse 122** Neu eröffnet Ecke Grupellostr. **Pianos!** 7 Schaufenstr. 7

„Hotel Kaiserhof“ Fernsprecher Nr. 1222
 1/2 Liter hell oder dunkel 28 Pfennig, 1/1 Liter 60 Pfennig — Vorzügliche preiswerte Küche
 Kaiser Wilhelmstraße 21
 2 Minuten v. Hauptbahnhof

B. H. Holländer Telefon 5191 Düsseldorf Hüttenstr. 22
Herren- u. Damenschneider
Vornehme Anfertigung. — Großes Lager in deutschen u. engl. Stoffen

E. Schmitz & Co.

Alleestraße 35

Telefon 3895

empfehlen ihr Spezialgeschäft
in Reiseartikeln und feinen Lederwaren.

Alwin Schneider & Königs
Königsallee Nr. 56
Fernsprecher Nr. 846
Teppiche, Dekorationen, Gardinen, Wandspannstoffe, Möbel
Orientalische Teppiche und Kelims

Spielplan.

Montag, 3. März,
abends 7 $\frac{1}{2}$ Uhr, Ab **1:**

Die schöne Helena

Dienstag, 4. März.

abends 7 $\frac{1}{2}$ Uhr, Ab **2:**

Zar und Zimmermann

Mittwoch, 5. März,

abends 7 $\frac{1}{2}$ Uhr, Ab **3:**

(Zum ersten Male)

Die drei Masken

(Deutsche Uraufführung)

Donnerstag, 6. März

abends 7 $\frac{1}{2}$ Uhr, Ab **4:**

(Zum ersten Male)

Der gute Ruf

Freitag, 7. März,

abends 7 $\frac{1}{2}$ Uhr, Ab **5:**

Die drei Masken

Samstag, 8. März,

ab 7 Uhr, Außer Abonnement.

Volkstüml. Vorstell. zu ermäßigten Preisen

Don Carlos

Sonntag, 9. März,

abends 7 Uhr, Ab **6:**

Die Zauberflöte

Lerne
Sprachen

in der

**Berlitz-
Schule**

Bismarckstr. 93
Telefon 752.

.....
15 diplomierte
Lehrer.
.....

Übersetzungs-
Bureau.

Dolmetschen.

Separate →

← Abteilung!

Hygienische Reform-Artikel etc.

Chirurgische Gummiwaren

Kaufen Sie →

← nur gut und billigt!

Bismarck-Drog. u. Sanitätsgeschäft

Bismarckstr. 100
Ecke Carlstraße

Musik-Akademie, Düsseldorf Char'ottenstr. 51
Telefon Nr. 9811

Ausbildung in allen Zweigen der Musik, Konzertgesang, Oper, Schauspiel
Statuten gratis. — Eintritt jederzeit.

Dir.: A Waldeck
Sprechzeit von 4-5 Uhr

MUSIKSCHULE Friedrichstr. 75 Letzt. Lehrer für Sologesang:
 Konz. Meister **H. Zilles** Gust. Waschow
 Staatl. konzess. Konservatorium

W. Wörmbecke Schadow-
 straße 25 **Texte für Oper und Schauspiel**
 Buch- und Kunst-Handlung Geschenkliteratur, Klassiker, Jugendschrift
 — Große Auswahl gerahmter Bilder

Chr. Kumpa, Damenfriseur
 Telefon 6355 Spez: Ondulation, Shampooing, Haarpflege, Telefon 6355
 Manicure, elektr. Kopf- und Gesichtsmassage
 Bismarckstraße Nr. 104 **Atelier für Kunsthaararbeiten** vis à vis Hotel Germania

Hüb. Ch. Koenen Steinstr. 44, Ecke Kreuzstr. · Telefon 8998
Feine Herren- und Damenschneiderei

Zoologische Handlung Wehrhahn **Max Gutsche** Oststraße
 = 27 = = Ecke =
 Aquarien — Terrarien — Käfige aller Art. Futter für Körner u. Weichresser in la.
 Qualität. Zucht- u. Zierfische. Wasserpflanzen in gr. Auswahl. Freie Besichtigung gestattet.

Düsseldorfer Stroh- und Filzhut-Fabrik **Heinr. Müller**
 Centralhof · DÜSSELDORF · Am Fürstenpl.
 empfiehlt den Besuch seines reichhaltigen Lagers in
 Damenhüten, Filz-, Sammet-, Seide und Velours.
 Alte Hüte werden prompt u. billig umfaçoniert. Dasselbst stets großes Lager in Linonformen.

Billige Brillanten Anfertigung und Umänderungen
Karl Hopp, Juwelier, Klosterstr. 32

Anton Winter **Feine Herren-Mode**
 Elisabethstraße Nr. 53 Stets vornehme englische u. deutsche Neuheiten Mäßige Preise!

Gewissenhaften Gesangsunterricht
 und Stimmbildung zu mäßigen Preisen
 LUDWIG BAUES, KASERNENSTRASSE 10-14 (Konditorei Bittner).

Hohenzollernbräu Feinstes Exportbier aus der Adlerbrauerei
 Flaschenbier-Abteilung ■ Fernsprecher Nr. 101 und 8694

Düsseldorfer Mark-Bazar
 Graf Adolfstraße 86 und Wehrhahn 39
 Täglicher Eingang von Neuheiten in Geschenkartikeln wie:
 Reise-Andenken, Lederwaren, Galanterie, Bijouterie, Solinger Stahlwaren, Parfümerie, Seifen, Nippes, Spielwaren, Vasen, Figuren, Wandbilder, Handtaschen, Schirme und Stöcke.
 Jeder Gegenstand ein Beweis höchster Leistungsfähigkeit

Die echten Biere wie Pilsener Urquell, Münchner Löwenbräu, Fürstentbräu (hell), Dortmunder Aktienbräu (hell) sind außer in Flaschen auch in Glaskannen und Syphons in täglich frischer Füllung zu beziehen durch:

H. J. Joosten, Flaschenbier-Verlag Corneliussstr. 35-41
 General-Vertreter des Gerolsteiner Sprudels und Rheiner Mineralbrunnen Fernsprecher 1036

Rheinische Kinderwagen-Fabrik



Ad. Bünthen

Düsseldorf 19a Duisburger Straße 19
Fernsprech-Anschluß Nr. 686

Anerkannt billigste Bezugsquelle von

Kinder-Wagen

Klapp-Fahrstühle und Kinder-Sicherheitsstühle

Hervorragende Neuheiten des In- u. Auslandes · Einziges Spezialhaus am Platze

Fahrpläne (ab 10 Uhr abends)

1. Städtische Strassenbahn:

Nach Schluß der Vorstellung stehen Straßenbahn-Extrawagen vor dem Haupteingange des Stadttheaters in der Alleestraße nach: 1. Grafenberg, 2. Zoologischer Garten, 3. Hauptbahnhof, 4. Unterbilk (Flora) und 5. Derendorf in dieser Reihenfolge bereit. Es wird besonders darauf hingewiesen, daß der nach Derendorf fahrende Extrawagen durch die Alleestraße, Hofgartenallee, Kaiserstraße, Nordstraße und Münsterstraße fährt.

heinische Bahngesellschaft (ab Ratingertor):

- a) Lokalverkehr (Oberkassel) alle 10 Minuten bis abends 11⁴⁴, dann 11⁴⁵, 12¹⁰, 12.20, 12.30, 12.40, 12.50, 1.05, 1.15, 1.30, 2.00
- b) nach Neuss: 10.29, 10.59, 11.29, 11.59, 12.29
- c) nach Crefeld: 10.05, 10.33, 11.05, 11.34, 12.20
- d) nach Uerdingen: 10.33, 11.34

3. Düsseldorf-Kaiserswerth: 10.30, 11.10, 11.50 (ab Nordstraße).

4. Staatsbahn (ab Hauptbahnhof):

- a) nach Benrath-Cöln: 10.19, 11.04, 11.13, 1.07 (alle direkt nach Cöln), 11.20 (außerdem Sonntags 12.24)
- b) nach Duisburg: 10.13, 10.19, 11.06, 11.18, 11.35, 12.08, 12.19, 1.40 (alle direkt nach Duisburg) 12.41 (außerdem Sonntags 10.50, 11.22, 12.37)
- c) nach Neuss: 10.27, (direkt Crefeld) 10.34, 11.28, 11.46, 12.30, (außerdem 11.10, Sonntags).
- d) nach Vohwinkel-Elberfeld: 10.05 (hält nur in Erkrath), 10.32, 11.30, 12.11 (hält nur in Erkrath und Vohwinkel) 1.47
- e) nach Kettwig-Essen: 10.32, 11.41 (außerdem Sonntags 10.50)
- f) nach Opladen: 10.10.
- g) nach Ohligs, Solingen, Remscheid, Lennep: 11.29 (außerdem Sonntags 12.13)
- h) nach Ratingen, Speildorf, Mülheim-Ruhr: 12.46
- i) nach Gerresheim, Mettmann, Elberfeld-M.: 11.24

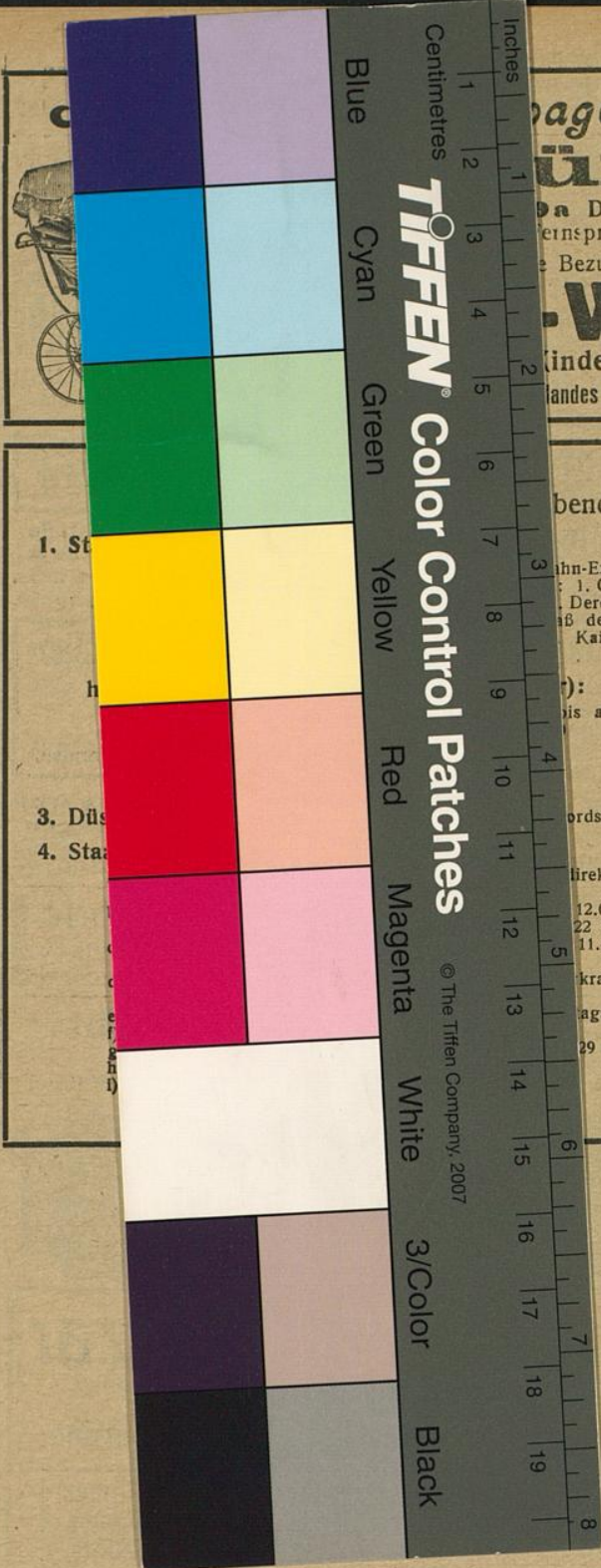

**Wagen - Fabrik
Lünten**

an Duisburger Straße 19
Telefon: 0212 221-1111
Telefax: 0212 221-1112
E-Mail: info@wagen-luerten.de
Bezugsquelle von
Wagen
Kinder-Sicherheitsstühle
Landes - Einziges Spezialhaus am Platze

1. St...
h...
3. Dils...
4. Sta...
c...
d...
e...
f...
g...
h...
i...
j...
k...
l...
m...
n...
o...
p...
q...
r...
s...
t...
u...
v...
w...
x...
y...
z...

bends)

ahn-Extrawagen vor dem Haupt-
: 1. Grafenberg, 2. Zoologischer
Derendorf in dieser Reihenfolge
ab der nach Derendorf fahrende
Kaiserstraße, Nordstraße und

):
bis abends 11⁴⁴, dann 11⁴⁵, 12¹⁰,

ordstraße).

direkt nach Cöln), 11.20 (außer-
12.08, 12.19, 1.40 (alle 10 Min.
22.12.37)
11.46, 12.30, (außerdem 11.10,
krath), 10.32, 11.30, 12.11 (hält
ags 10.50)
29 (außerdem Sonntags 12.13)