

24/12



Schadowstr. 21

Chasalla

Fertig nach Maß, hygienisch richtig, elegant.

Dieterichs Flaschenbiere täglich frischer Brauereiabfüllung

und zwar:	Dieterich's erste Qualität hell	à 15 Pfg.	}	per Flasche,
	Dieterich's erste Qualität dunkel	à 15 Pfg.		frei Haus inkl.
	Dieterich's Tafelbier	à 14 Pfg.		Flaschenpfand

liefert bei Bestellung durch
Postkarte oder Tel. 48 u. 1949

Brauerei Gebr. Dieterich A.-G. Düsseldorf

Meder's **TEPPICH-Reinigungs-Werk** Münsterstrasse 71
 mech. — Mottenvertilgung unter Garantie — Fernsprecher 2732

Gedr. Steinrück Düsseldorf Duisburgerstr. 62/64
 Bau- u. Möbelbeschläge, Eisenwaren, Werkzeuge Fernsprecher 1146 u. 8337

+ Für Kranke. **+** C. Lauterbach · Düsseldorf
 Gruppellostraße 14 · Fernsprecher 6220
 Habe seit Jahren große Heilerfolge durch mein eigenes homöopath. Heilverfahren.
 Sprechstunden (außer Mittwochs und Samstags) nachmittags 3-7 Uhr, Sonntags 10-12 Uhr

Reinh. Biehl, Kurzestr. 18

Eigene Erzeugnisse und Lager moderner Rohmöbel sowie Kranken-
 Klostets und Ruhesessel, Kinderwagen
 Puppenwagen, Kindermöbel usw. · Korbwaren aller Art — Reparaturen gut und billig.

Spezial-Bürstengeschäft
Josef Kessel
 Hoflieferant
 nur Flingerstraße Nr. 19.
 Stets Lager der neuesten
 Teppich-Kehrmaschinen, Parkett-
 und Linoleum-Bohner-Bürsten
 sowie
 Reparatur-Werkstätte derselben.
 Prima Bohnerwachs.

Telefon
 4741

Wäsche
 Ausstattungen
 Tel. 4721
Johanne Herz
 DÜSSELDORF
 Schadowstr. 46
 Tel. 4720

**Damen-,
 Kinder-
 u. Baby-
 Wäsche**
 in großer Auswahl

Johanne Herz
 Schadowstraße 46

AUTO-DROSCHKE

Schadowplatz, Zoologischer Garten ■ Tag- und ■ Hauptbahnhof
1929 Nachtbetrieb **8800**

Reserviert für

„Im goldenen Hahn“

Bolkerstraße 37

Dramatischer Unterricht für Privat und Bühne

Immermannstr. Vollständige Ausbildung · Engagement = Immermannstr.
 Nr. 64, 2. Etage Vermittlung für Damen und Herren Nr. 64, 2. Etage

Angela Reinhard-Bermann, Hofschauspielerin

Neu eröffnet!

Drogerie „Rheineck“

Luegallee 7, Ecke Düsseldorf-Obercassel Luegallee 7, Ecke
 Markgrafen- u. Teutonenstr. Markgrafen- u. Teutonenstr.
C. L. Meyenberg Fernsprecher 12 009

Rich. Männich

Schadowstr. 80, gegenüber der Tonhalle

Spezial-Geschäft

für Konfitüren, Schokolade,
Biskuits, Kakao, Keks,
Tee und Kaffee

Tadellose Ware Reelle Preise
Aufmerksame Bedienung

Rich. Männich

Schadowstr. 78, gegenüber der Tonhalle

Zigarren-Import und Versand

Unübertroffen in Preis und Qualität:

Majestät 10 Pfennig

Dixi 12 Pfennig

La Caoba 15 Pfennig

Preise der Plätze und der Billetsteuer (Mittelpreise)

	Mk.	Mk.	Mk.
Proseniumsloge	7.25	und 0.75	= 8.—
I. Rang-Balkon die ersten 3 Reihen	5.45	„ 0.55	= 6.—
I. Rang-Balkon die hinteren Reihen	4.55	„ 0.45	= 5.—
I. Rang-Mittelloge die ersten 2 Reihen	4.50	„ 0.50	= 5.—
I. Rang-Mittelloge die hinteren Reihen	3.60	„ 0.40	= 4.—
I. Rang-Seitenloge die erste Reihe (außer Loge 1 2, 4)	4.05	„ 0.45	= 4.50
I. Rang-Seitenloge 1, 2, 3, 4, 1. Reihe, 5-15 und 6-16 zweite Reihe	3.60	„ 0.40	= 4.—
I. Rang-Seitenloge 1. u. 2. Platz 3 u. 4 I. Rang-Seitenloge 3. u. 4., Platz 3. u. 4 sowie dritte Reihe	3.15	„ 0.35	= 3.50
Parkettloge	3.15	„ 0.35	= 3.50
Parkett	3.60	„ 0.00	= 4.—
II. Rang-Balkon	1.80	„ 0.20	= 2.—
II. Rang-Seitenloge	1.35	„ 0.15	= 1.50
II. Proseniumsloge	1.35	„ 0.15	= 1.50
Sitzparterre	1.35	„ 0.15	= 1.50
Stehparterre	0.90	„ 0.10	= 1.—
Galerie Sitzplatz	0.45	„ 0.05	= 0.50

Textbücher sind an der Kasse und bei den Billetteuren zu haben.
Umbesetzungen infolge von Erkrankungen behält sich die Direktion vor.
Während der Hauptpausen wird der eiserne Vorhang heruntergelassen.

Für telefonische Billetvorbestellungen (Telephon 7755) wird eine Vormerkungsgebühr von 2 Pf. erhoben. Der Verkauf der Einlaßkarten findet morgens von 0-1 Uhr an der Theaterkasse des Stadttheaters statt, mit Ausnahme von Parterre- und Galerikarten, die an der Galeriekasse verkauft werden. Die reservierten Billets müssen am Tage der Vorstellung spätestens mittags 2 Uhr abgeholt sein. Vorausbestellungen von Einlaßkarten für die Sonntagnachmittags-Vorstellungen und für die volkstümlichen Vorstellungen zu ermäßigten Preisen werden nicht entgegengenommen.

Selbsttätige Türschließer

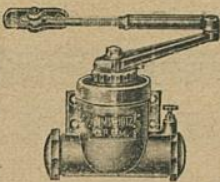

werden unter
Garantie des
guten Funk-
tionierens zu
mässigen Preisen
geliefert und
angeschraubt

Eisenwarenhandlung
ADOLF LEHMANN
Pionierstr. 18

Fried. Odenthal

Fabrikation feinsten
Fleisch- u. Würstwaren

Duisburgerstr. 84a · Tel. 3140

Conditorei u. Cafe Gg. Fieger Pflg. Fernsprecher 450 Inhaber: Curt Rügner Blumenstraße 20
 Hieronimiertes Bestell- und Versand-Geschäft
 Spez.: Düsselborer Mitterhand - Feinstes Gebäck zu Wein u. Tee - Baumkuchen - Dobustorten unbegrenzt haltbar. Versand auch nach auswärts.

Carl von der Wipfel Kohlenhandlung und Spezial-Koks-Geschäft
 Kaiser Wilhelmstrasse 35 • Fernsprecher Nr. 1078

Gebrüder **HARTOCH**
 Fliegerstr. 20.

Besuchen Sie die Weinstube der Weingrosshandlung
Mathieu Dick Inhaber Richy Dick
 Friedrichplatz Nr. 6-8, gegenüber der Kunsthalle und dem Stadttheater
 Fernruf 395 Soupers vor und nach der Vorstellung Gegründet 1881

Alfred Fröhlich
 Zigaretten in den Preislagen von 80 bis 500 Mark pro Kille, sehr feine, leichte Qualitäten, schöne elegante Formate. Originalitäten à 50 und 25 Stück durch das al renommierte Zigaretten-Verbandhaus
Ernst Mühlsiepen
 Gegr. 1880 - Wehrhahn 55 - Tel. 477, 4041
hermine Fröhlich = Förster
 die begehrte Zigaretten-Originalität à 5 bis 10 Pf.

FIAYA
 G. m. b. H.
 Düsseldorf, Kaiser Wilhelmstr. 10
 Telefon 2750
 Verleih-Institut f. historische und Masken-Kostüme, Dominos usw. in hocheleg. u. feinsten Ausführung f. Damen u. Herren
 Aparte Neuheiten Reichhaltige Auswahl Preislisten zu Diensten

UHREN
 von den einfachsten bis zu den feinsten
PRAZISIONS-UHREN
 in reichhaltiger Auswahl!
KARL KRUCHEN
 Bismarckstr. 87 • Telefon 3564

Abonnement **3** Montag, den 24. Februar 1913: Abonnement **3**

Der Freischütz

Romantische Oper in 4 Aufzügen von Friedrich Kind.
 Musik von Carl Maria von Weber.

Spielleitung: Benno Noeldechen. Musikalische Leitung: Walter Schwarz.

Personen:

Ottokar, böhmischer Fürst	Hans Thometzek
Kuno, fürstlicher Erbfürster	Ernst Winter
Agate, seine Tochter	Else Bräuner
Aennchen, seine junge Verwandte	Certrud Stretten
Kaspar, erster Jägerbursche	Hermann Wucherplennig
Max, zweiter Jägerbursche	Egon Reichenbach
Samiel, der schwarze Jäger	Gebhard Pirovino
Erster Jäger	Hugo Lazak
Zweiter Jäger	Karl Gericke
Dritter Jäger	Jahn Hofknecht
Ein Eremit	Hubert Mertens
Killian, ein reicher Bauer	Bernhard Hackstein
	Leonore Strunk
	Margarete Wagner
	Valerie Lendt

Brautjungfern
 Jäger und Gefolge des Fürsten, Landleute, Brautleute, Brautjungfern, Erscheinungen:
 Nach dem 3. Akte findet eine längere Pause statt.
 Textbücher sind an der Kasse und bei den Billetteuren zu haben.
 Umbesetzungen infolge von Erkrankungen behält sich die Direktion vor.

Kassenöffnung und Einlaß 7 Uhr. Anfang 7 1/2 Uhr. Ende ungef. 10 1/2 Uhr.
 Während der Ouverture sind sämtl. Eingangstüren zum Zuschauerraum geschlossen.

Herz-Stiefel
Herz-Spezial-Stiefel 16.50
Damen-Abend-Schuhe
Herren-Lack-Stiefel
Stets das Neueste!
Schuhhaus Silbermann Ecke Grobenstr.

Großwäscherei
Rich. Langguth
DÜSSELDORF
 Münsterstraße 104 • Fahrstraße 9
 Telefon 1480 und 3150 • Telefon 7733
Haus-, Leib-, Naß- und Stärke-Wäsche in hervorragender Ausführung
Plätt-Anstalt ersten Ranges

IBACH
Flügel, Pianos, Pianolas
Pianola-Pianos kauf- und leihweise
 Schadowstr. 52 • Bleichstr. 23
 Telefon Nr. 1237 und 12037

Paul Braess, Düsseldorf Kasernenstraße 27
 Telefon 543 und 8543
 Teppiche, Dekorationen, Polstermöbel, Orientteppiche Persönlicher Einkauf im Orient.
 Gardinen, Möbel- u. Dekorationsstoffe

Wo erhalten Damen u. Herren
= Mittagstisch =
 wie bei der Mutter?
Oststr. 30
 Schriftliche Arbeiten aller Art • Vervielfältigungen
MONCHHOFEN
 TELEFON 3636
 STEINSTRASSE NR. 75 II

Vornehme Herren- u. Damenschneiderei
Louis Höhn
Alleestr. 53
 gegenüber dem Hotel Breidenbacher Hof

Musikalien! Größtes Spezial-Geschäft **Franz Suppan, Oststrasse 122** Neu eröffnet Ecke Grupellostr. 7 **Pianos!** Schaufenstr. 7

„HOTEL KAISERHOF“ Fernsprecher Nr. 1222
 1/2 Liter hell oder dunkel 28 Pfennig, 1/1 Liter 50 Pfennig — Vorzügliche preiswerte Küche

G. H. Dübbers, Möbel-Ausstellung

Flingerstraße 51 - 55
Telef 3174 · Geogr. 1871

B. H. Holländer Telefon 5191 Düsseldorf Hüttenstr. 22
Herren- u. Damenschneider
Vornehme Anfertigung. — Großes Lager in deutschen u. engl. Stoffen

E. Schmitz & Co.

Alleestraße 35 Telefon 3895

empfehlen ihr Spezialgeschäft
in Reiseartikeln und feinen Lederwaren.

Alwin Schneider & Königs
Königsallee II. 36
Fernspr. dier II. 846
Teppiche, Dekorationen, Gardinen, Wandparnische, Möbel
Orientalische Teppiche und Kelims

Spielplan.

Dienstag, 25. Februar,
abends 7 $\frac{1}{2}$ Uhr Ab **4:**

Der Waffenschmied
Hierauf:
Ballett

Mittwoch, 26. Februar,
abends 7 $\frac{1}{2}$ Uhr. Ab. **5:**
(Zum ersten Male)

Die drei Masken

Donnerstag, 27. Februar
abends 7 $\frac{1}{2}$ Uhr. Ab **6:**
Gastspiel des Kgl. Bayr. Hofchauspielers
Max Hofpauer

Magdalena

Freitag, 28. Februar,
abends 7 $\frac{1}{2}$ Uhr, Ab **7:**

Die drei Masken

Samstag, 1. März,
abends 7 $\frac{1}{2}$ Uhr. Ab **8:**
Letztes Gastspiel des Kgl. Bayr. Hof-
schauspielers Max Hofpauer

Magdalena

Sonntag, 2. März.
ab 7 Uhr, Außer Abonnement:
Carmen

Lerne
Sprachen

in der

**Berlitz-
Schule**

Bismarckstr. 93
Telefon 752.

.....
15 diplomierte
Lehrer.
.....

Übersetzungs-
Bureau.
Dolmetschen.

Separate →

← Abteilung!

**Hygienische Reform-Artikel etc.
Chirurgische Gummwaren**

Kaufen Sie →

← nur gut und billigst!

Bismarck-Drog. u. Sanitätsgeschäft Bismarckstr. 100
Ecke Carlstraße

Musik-Akademie, Düsseldorf Charottenstr. 51
Telefon Nr. 9811

Ausbildung in allen Zweigen der Musik, Konzertgesang, Oper, Schauspiel
Statuten gratis. — Eintritt jederzeit.

Dir.: A Waldeck
Sprechzeit von 4-5 Uhr

MUSIKSCHULE -Friedrichstr. 75
 Staatl. konzess. Konservatorium **H. Zilles** Leiter:
Gust. Waschow Lehrer für Sologesang

W. Wörmbecke Schadow-
 straße 25 **Texte für Oper und Schauspiel**
 Buch- und Kunst-Handlung Geschenkliteratur, Klassiker, Jugendschriften
 — Große Auswahl gerahmter Bilder

Chr. Kumpa, Damenrisieur
 Telefon 6355 Spez: Ondulation, Shampooing, Haarpflege, Telefon 6355
 Manicure, etc. fr. Kopf- und Gesichtsmassage
 Bismarckstraße Nr. 104 **Atelier für Kunsthaararbeiten** vis à vis Hotel Germania

Hüb. Ch. Koenen Steinstr. 44, Ecke Kreuzstr. · Telefon 8998
Feine Herren- und Damenschneiderie

Zoologische Handlung Wehrhahn **Max Gutsche** Oststraße
 = 27 = = Ecke =
 Aquarien — Terrarien — Käfige aller Art. Futter für Körner u. Weichfresser in la. Qualität. Zucht- u. Zierfische. Wasserpflanzen in gr. Pfl. swahl. Freie Besichtigung-gestattet.

Düsseldorfer Stroh- und Filzhut-Fabrik Heinr. Müller

Centralhof · DÜSSELDORF · Am Fürstentpl.
 empfiehlt den Besuch seines reichhaltigen Lagers in
 Damenhüt-n, Filz-, Sammet-, Seide und Velours.

Alle Hüte werden prompt u. billig umfaçioniert. Daselbst stets großes Lager in Linonformen.

Billige Brillanten Anfertigung und Umänderungen
Karl Hopp Juwelier, Klosterstr. 32

Anton Winter Feine Herren-Mode
 Elisabethstraße Nr. 53 Stets vornehme englische u. deutsche Neuheiten Mäßige Preise!

Gewissenhaften Gesangsunterricht

und Stimmbildung zu mäßigen Preisen
 LUDWIG BAUES, KASERNENSTRASSE 10-14 (Konditorei Bittner).

Hohenzollernbräu

Feinstes Exportbier aus der Adlerbrauerei

Flaschenbier-Abteilung ■ Fernsprecher Nr. 101 und 8694

Düsseldorfer Mark-Bazar

Graf Adolfstraße 86 und Wehrhahn 39

Täglicher Eingang von Neuheiten in Geschenkartikeln wie:

Reise=Andenken, Lederwaren, Galanterie, Bijouterie, Solinger Stahlwaren, Parfümerie, Seifen, Nippes, Spielwaren Vasen, Figuren, Wandbilder, Handtaschen, Schirme und Stöcke.

Jeder Gegenstand ein Beweis höchster Leistungsfähigkeit

Die echten Biere wie Pilsener, Urquell, Münchner Löwenbräu, Fürstenerbräu (hell), Dortmunder Aktienbräu (hell) sind außer in Flaschen auch in Glaskannen und Syphons in käuflich frischer Füllung zu beziehen durch:

H. J. Joosten, Flaschenbier-Verlag Corneliusstr. 35-41
 General-Vertreter des Gerolsteiner Sprudels und Rheenser Mineralbrunnens
 Fernsprecher 1036

Rheinische Kinderwagen-Fabrik
Ad. Bünten
 Düsseldorf 19a Duisburger Straße 19
 Fernsprech-Anschluß Nr. 686
 Anerkannt billigste Bezugsquelle von
Kinder-Wagen
 Klapp-Fahrstühle und Kinder-Sicherheitsstühle
 Hervorragende Neuheiten des In- u. Auslandes; Einziges Spezialhaus am Platze



Fahrpläne (ab 10 Uhr abends)

1. Städtische Strassenbahn:

Nach Schluß der Vorstellung stehen Straßenbahn-Extrawagen vor dem Haupteingange des Stadttheaters in der Alleestraße nach: 1. Grafenberg, 2. Zoologischer Garten, 3. Hauptbahnhof, 4. Unterbilk (Flora) und 5. Derendorf in dieser Reihenfolge bereit. Es wird besonders darauf hingewiesen, daß der nach Derendorf fahrende Extrawagen durch die Alleestraße, Hofgartenallee, Kaiserstraße, Nordstraße und Münsterstraße fährt.

Rheinische Bahngesellschaft (ab Ratingertor):

- a) Lokalverkehr (Oberkassel) alle 10 Minuten bis abends 11⁴⁴, dann 11⁴⁶, 12¹⁸, 12.20, 12.30, 12.40, 12.50, 1.05, 1.15, 1.30, 2.00
- b) nach Neuss: 10.29, 10.59, 11.29, 11.59, 12.29
- c) nach Crefeld: 10.05, 10.33, 11.05, 11.34, 12.20
- d) nach Uerdingen: 10.33, 11.34

3. Düsseldorf-Kaiserswerth: 10.30, 11.10, 11.50 (ab Nordstraße).

4. Staatsbahn (ab Hauptbahnhof):

- a) nach Benrath-Cöln: 10.19, 11.04, 11.13, 1.07 (alle direkt nach Cöln), 11.20 (außerdem Sonntags 12.24)
- b) nach Duisburg: 10.13, 10.19, 11.06, 11.18, 11.35, 12.08, 12.19, 1.40 (alle direkt nach Duisburg) 12.41 (außerdem Sonntags 10.50, 11.22, 12.37)
- c) nach Neuss: 10.27, (direkt Crefeld) 10.34, 11.28, 11.46, 12.30, (außerdem Sonntags) 1.10
- d) nach Vohwinkel-Elberfeld: 10.05 (hält nur in Erkrath), 10.32, 11.30, 12.11 (hält nur in Erkrath und Vohwinkel) 1.47
- e) nach Kettwig-Essen: 10.32, 11.41 (außerdem Sonntags 10.50)
- f) nach Opladen: 10.10
- g) nach Ohligs, Solingen, Remscheid, Lennep: 11.29 (außerdem Sonntags 12.13)
- h) nach Ratingen, Speldorf, Mülheim-Ruhr: 12.46
- i) nach Gerresheim, Mettmann, Elberfeld-M.: 11.24

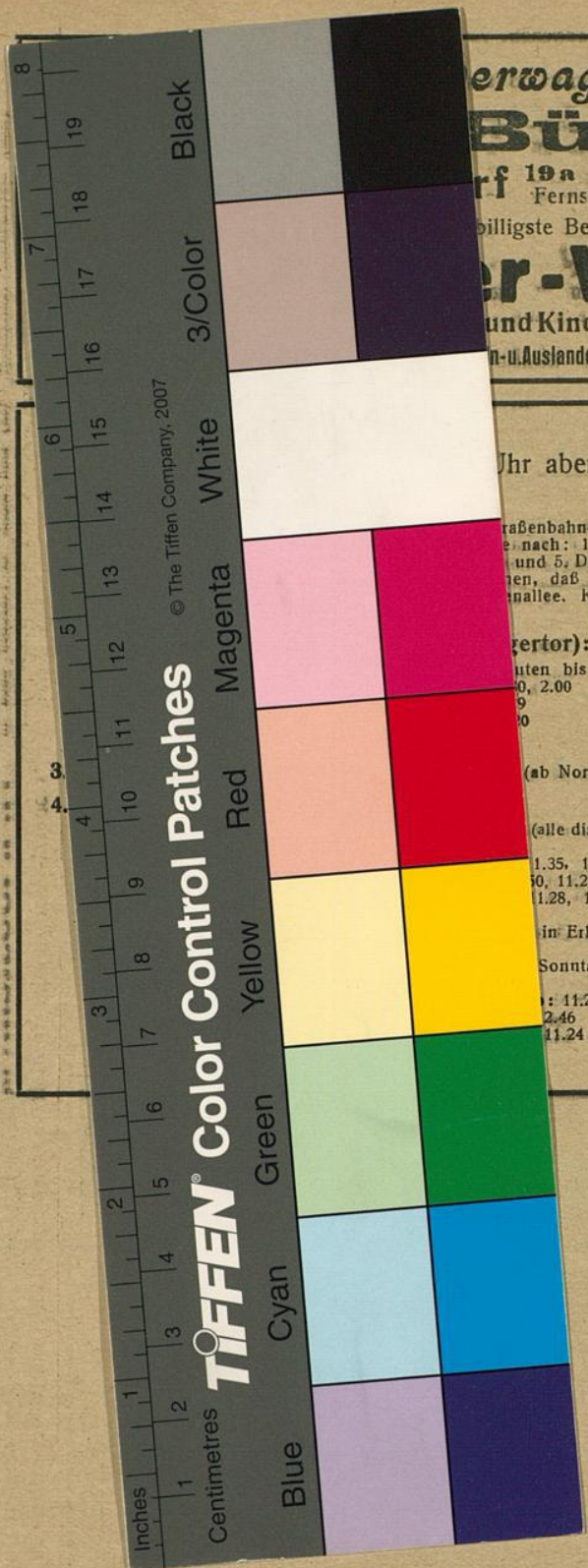

erwagen - Fabrik
Bünter
 rf 19a Duisburger Straße 19
 Fernsprech - Anschluß Nr. 686
 billigste Bezugsquelle von
er - Wagen
 und Kinder - Sicherheitsstühle
 n - u. Auslandes · Einziges Spezialhaus am Platze

Jhr abends)

straßenbahn-Extrawagen vor dem Haupt-
 e nach: 1. Grafenberg, 2. Zoologischer
 und 5. Derendorf in dieser Reihenfolge
 en, daß der nach Derendorf fahrende
 nallee, Kaiserstraße, Nordstraße und

ertor):

uten bis abends 11⁴⁴, dann 11⁴⁶, 12¹⁰,
 12¹⁰, 2.00
 9
 10

(ab Nordstraße).

(alle direkt nach C6In), 11.20 (a...er-

1.35, 12.08, 12.19, 1.40 (alle ek
 10, 11.22 12.37)

1.28, 11.46, 12.30, (außerdem 11.10,

in Erkrath), 10.32, 11.30, 12.11 (hält

Sonntags 10.50)

11.29 (außerdem Sonntags 12.13)
 2.46
 11.24