

19/2



Schadowstr. 21

Chasalla

Fertig nach Maß, hygienisch richtig, elegant.

Dieterichs Flaschenbiere in täglich frischer Brauereiabfüllung

und zwar:	<i>Dieterich's</i> erste Qualität hell . . .	à 15 Pfg.	}	per Flasche
	<i>Dieterich's</i> erste Qualität dunkel . . .	à 15 Pfg.		frei Haus exkl.
	<i>Dieterich's</i> Tafelbier	à 14 Pfg.		Flaschenpfand

liefert bei Bestellung durch Postkarte oder Tel. 48 u. 1949 **Brauerei Gebr. Dieterich A.-G. Düsseldorf**

Meder's mech. TEPPICH-Reinigungs-Werk Münsterstrasse 71
Fernsprecher 2732
— Mottenvergiftung unter Garantie —

Gebr. Steinrück Düsseldorf Duisburgerstr. 62/64
Fernsprecher 1146 u. 8337
Bau- u. Möbelbeschläge, Eisenwaren, Werkzeuge

+ Für Kranke. **+** C. Lauterbach · Düsseldorf
Grupellostraße 14 · Fernsprecher 6220
Habe seit Jahren große Heilerfolge durch mein eigenes homöopath. Heilverfahren.
Sprechstunden (außer Mittwochs und Samstags) nachmittags 3–7 Uhr, Sonntags 10–12 Uhr

Reinh. Biehl, Kurzestr. 18

Eigene Erzeugnisse und Lager moderner Rohrmöbel sowie Kranken-
Klosetts und Ruhesessel, Kinderwagen
Puppenwagen, Kindermöbel usw. · Korbwaren aller Art — Reparaturen gut und billig.

Spezial-Bürstengeschäft
Josef Kessel
Hoflieferant
nur Flingerstraße Nr. 19.
Stets Lager der neuesten
Teppich-Kehrmaschinen, Parkett-
und Linoleum-Bohner-Bürsten
sowie
Reparatur-Werkstätte derselben.
○○○○○ Prima Bohnerwachs. ○○○○○

Telefon 4741
Wäsche
Ausstrickenger
Johanne Herz
Düsseldorf
Schadowstr. 46
Tel. 1721
Tel. 1722
Damen-, Kinder- u. Baby-Wäsche
in großer Auswahl
Johanne Herz
Schadowstraße 46

AUTO-DROSCHKE

Schadowplatz, Zoologischer Garten ■ Tag- und ■ Hauptbahnhof —
1929 Nachtbetrieb **8800**

Reserviert für
„Im goldenen Hahn“
Bolkerstraße 37

Dramatischer Unterricht für Privat und Bühne
Immermannstr. Vollständige Ausbildung · Engagement- Immermannstr.
Nr. 64, 2. Etage Vermittelung für Damen und Herren Nr. 64, 2. Etage
Angela Reinhard-Bermann, Hofschauspielerin

Neu eröffnet!
Drogerie „Rheineck“
Luegallee 7, Ecke, Düsseldorf-Obercassel Luegallee 7, Ecke
Markgrafen- u. Teutonenstr. Markgrafen- u. Teutonenstr.
C. L. Meyenberg Fernsprecher 12 009

Rich. Männich

Schadowstr. 80, gegenüber der Tonhalle

Spezial-Geschäft

für Konfitüren, Schokolade,
Biskuits, Kakao, Keks,
Tee und Kaffee

Tadellose Ware Reelle Preise
Aufmerksame Bedienung

Rich. Männich

Schadowstr. 78, gegenüber der Tonhalle

Zigarren-Import und Versand

Unübertroffen in Preis und Qualität:

Majestät 10 Pfennig

Dixi 12 Pfennig

La Caoba 15 Pfennig

Preise der Plätze und der Billetsteuer (Mittelpreise)

	Mk.	Mk.	Mk.
Proseniumsloge	7.25	und	0.75 = 8.—
I. Rang-Balkon die ersten 3 Reihen	5.45	„	0.55 = 6.—
I. Rang-Balkon die hinteren Reihen	4.55	„	0.45 = 5.—
I. Rang-Mittelloge die ersten 2 Reihen	4.50	„	0.50 = 5.—
I. Rang-Mittelloge die hinteren Reihen	3.60	„	0.40 = 4.—
I. Rang-Seitenloge die erste Reihe (außer Loge 1, 2, 3 & 4)	4.05	„	0.45 = 4.50
I. Rang-Seitenloge 1, 2, 3, 4, I. Reihe, 5-15 und 6-16 ² zweite Reihe	3.60	„	0.40 = 4.—
I. Rang-Seitenloge 1. u. 2. Platz 3 u. 4			
I. Rang-Seitenloge 3. u. 4., Platz 3. u. 4 sowie dritte Reihe	3.15	„	0.35 = 3.50
Parkettloge	3.15	„	0.35 = 3.50
Parkett	3.60	„	0.40 = 4.—
II. Rang-Balkon	1.80	„	0.20 = 2.—
II. Rang-Seitenloge	1.35	„	0.15 = 1.50
II. Proseniumsloge	1.35	„	0.15 = 1.50
Sitzparterre	1.35	„	0.15 = 1.50
Stehparterre	0.90	„	0.10 = 1.—
Galerie Sitzplatz	0.45	„	0.05 = 0.50

Textbücher sind an der Kasse und bei den Billetteuren zu haben.
Umbesetzungen infolge von Erkrankungen behält sich die Direktion vor.
Während der Hauptpausen wird der eiserne Vorhang heruntergelassen.

Für telephonische Billetvorbestellungen (Telephon 7755) wird eine Vormerkungsgebühr von 2⁰ Pfg. erhoben. Der Verkauf der Einlaßkarten findet morgens von 9-1 Uhr an der Theaterkasse des Stadttheaters statt, mit Ausnahme von Parterre- und Galeriekarten, die an der Galeriekasse verkauft werden. Die reservierten Billets müssen am Tage der Vorstellung spätestens mittags 2 Uhr abgeholt sein. Vorausbestellungen von Einlaßkarten für die Sonntag-nachmittags-Vorstellungen und für die volkstümlichen Vorstellungen zu ermäßigten Preisen werden nicht entgegengenommen.

Selbsttätige Türschließer

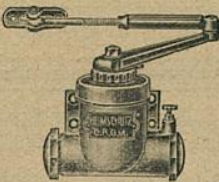

werden unter
Garantie des
guten Funk-
tionierens zu
mässigen Preisen
geliefert und
angeschraubt

Eisenwarenhandlung
ADOLF LEHMANN
Pionierstr. 18

Fried. Odenthal

Fabrikation feinsten
Fleisch- u. Wurstwaren

Duisburgerstr. 84a · Tel. 3140

Carl von der Wipfel Kohlenhandlung und Spezial-Koks-Geschäft
 Kaiser Wilhelmstrasse 35 • Fernsprecher Nr. 1078

Gebrüder **HARTOCH**
 Flingerstr. 20.

Besuchen Sie die Weinstube der Weingrosshandlung
Mathieu Dick Inhaber Rich. Dick
 Friedrichplatz Nr. 6-8, gegenüber der Kunsthalle und dem Stadttheater
 Fernruf 395 Soupers vor und nach der Vorstellung Gegründet 1881

Blirenommirtes Bestell- und Versand-Geschtft
 Spz.: Düsselbror Allerhand - Feinstes Gebäck zu Wein u. Tee - Baum-
 kuchen - Obstsorten ungetrenzt haltbar. Versand auch nach auswärts
Conditorei u. Cafe Gg. Fieger Pflg.
 Fernsprecher 460 Inhaber: Curt Rürger Blumenstrafz 20

„Hotel Kaiserhof“ Fernsprecher Nr. 1292
 1/2 Liter hell oder dunkel 28 Pfennig, 1/4 Liter 50 Pfennig — Vorzügliche preiswerte Küche
 hier Wilhelmstr. 28
 2 Minuten v. Hauptbahnhof

Alfred Fröhlich
 Zigarren in den Preislagen von 80 bis 500 Mark pro Mille, sehr feine, leichte Qualitäten, schöne elegante Formate.
 Originalkaffee à 50 und 25 Stück durch das renommierte Zigarren-Verhandhaus
Ernst Mählsiepen
 Gegr. 1880 - Wehrhahn 55 - Tel. 477, 40-11
Hermine Fröhlich = Förster
 die begehrte Zigaretten-
 Popularität à 5 bis 10 Pfg.

Abonnement **6** Abonnement **6**
 Mittwoch, den 19. Februar 1913:
Der Kuhreigen
 Musikalisches Schauspiel in 3 Aufzügen. Dichtung nach der Novelle „Die kleine Blancheleur“ von Rudolf Hans Bartsch von Richard Batka. Musik von Wilhelm Kienzl.
 Spielleitung: Robert Leffler. Musikalische Leitung: Julian Schmiedel.
Personen:

Der König	Erich Hanfstaengl	Der Zeremonienmeister des Königs	Gebhard Pirovino
Marquis Massimelle de la Réole	Herm. Wucherplennig	Ein Holherr	Heinrich Niggemeier
de Courtray, Kommandant	Hermine Hoffmann	Erste Hofdame	Margarete Wagner
Blancheleur, seine Gattin	Hubert Mertens	Zweite Hofdame	Valerie Lendt
Der Kanzler	Hans Thometzek	Eine Ordonnanz	Peter Kirschbaum
Kapitän Brayole	Heinrich Schön	Chantclair, Kammerdiener des Königs	Paul Lenoir
Marquis Chézy	Magda Spiegel	Jourdan	Carl Lincke
Cleo, Hofdame, der Marquise Massimelle zugeeilt	Jacques Decker	Duval	Jahn Holknecht
Primus	Rudolf Waller	Epissier	Carl Keumann
Thaller	Willy Placke	Carlouche, Kommissär der Revolution	Ernst Winter
Unteroffiziere im Schweizer Regiment	Karl Nagtegaal	Der Schließer des Temple-Gefängnisses	Carl Gericke
Erster Schweizer	Richard Hedler	Eine Ordonnanz der Revolutionsarmee	Hubert Mertens
Zweiter Schweizer	Josef Dobski	Eine Dirne	Franziska Wogrutsch
Favart, Unteroffizier der Chasseurs	Carl Götzmann	Ein betrunkenen Sansculotte	Ernst Bedau
Erster Chasseur	Else Bräuner		
Zweiter Chasseur			
Doris, Tochter des Kantineurs in der Kaserne			

Schweizer Soldaten, Chasseurs, Prinzen, Prinzessinnen, Kämmerer, Ehrendame, Generale, Offiziere, Kapläne, Holbeamte, Edelleute, Edeldamen, Intendanten, Holpotes, Maler Hofmusiker, Vorleser, Leihdiener, Barbieri, Schneider, der Leibchirurg des Königs, Männer, Weiber, Dirnen, Sansculotten, Revolutions Soldaten.
 Schauplätze: Erster Akt: Ein Kasernenhof. Zweiter Akt: Das Schlafgemach des Königs.
 Dritter Akt: Erster Teil: Speisesaal im Schlosse der Massimelle. Zweiter Teil: Kellerraum des „Temple“ — Zeit: 1792—1793.
 Nach dem 1. und 2. Akt findet je eine längere Pause statt.
 Kassenöffnung u. Einlaß 7 Uhr. Anfang 7 1/2 Uhr. Ende nach 9 3/4 Uhr.

Herz-Stiefel
 Herz-Spezial-Stiefel 16.50
 Damen-Abend-Schuhe
 Herren-Lack-Stiefel
 Stets das Neueste!
Schuhhaus Silbermann Ecke Grabenstr.

Großwäscherei Rich. Langguth
 DÜSSELDORF
 Münsterstraße 104 Telefon 1980 und 3180
 Bahnhofstraße 9 Telefon 7733
 Haus-, Leib-, Fuß- und Stärke-Wäsche in hervorragender Ausführung
 Plätt-Anstalt ersten Ranges

IBACH
 Flügel, Pianos, Pianolas
 Pianola-Pianos kauf- und leihweise
 Schadowstr. 52 · Bleichstr. 23
 Telefon Nr. 1237 und 12037

FIAYA
 G. m. b. H.
 Düsseldorf, Kaiser Wilhelmstr. 10
 Telefon 2750
 Verleih-Institut f. historische und Masken-Kostüme, Dominos usw. in hocheleg. u. feinsten Ausführung f. Damen u. Herren
 Aparte Neuheiten Reichste Auswahl
 Preislisten zu Diensten

UHREN
 von den einfachsten bis zu den feinsten
 PRÄZISIONS-UHREN in reichhaltiger Auswahl!
KARL KRUCHEN
 Bismarckstr. 87 · Telefon 3564

Paul Braess, Düsseldorf Kasernenstraße 27
 Telefon 543 und 8543
 Teppiche, Dekorationen, Polstermöbel, Gardinen, Möbel- u. Dekorationsstoffe
Orientteppiche Persönlicher Einkauf im Orient.

Wo erhalten Damen u. Herren = Mittagstisch = wie bei der Mutter?
Oststr. 30

Schriftliche Arbeiten aller Art . . . Vervielfältigungen
MÜNCHHOFEN
 TELEPHON 3636
 STEINSTRASSE Nr. 75 II

Vornehme Herren- u. Damenschneiderei
Louis Höhn
 Alleestr. 53
 gegenüber dem Hotel Breidenbacher Hof

Musikalien! Größtes Spezial-Geschäft **Franz Suppan, Oststrasse 122** Neu eröffnet Ecke Grupellostr. 7 **Pianos!** 7 Schaufenstr. 7

Flingerstraße 51 - 55
Telef. 3174 · Gegr. 1871

G. H. Dübbers, Möbel - Ausstellung

B. H. Holländer Telefon 5191 Düsseldorf Hüttenstr. 22
Herren- u. Damenschneider
Vornehme Anfertigung. — Großes Lager in deutschen u. engl. Stoffen

E. Schmitz & Co.

Alleestraße 35

Telefon 3895

empfehlen ihr Spezialgeschäft
in Reiseartikeln und feinen Lederwaren.

Alwin Schneider & Königs
Königsallee Nr. 36
Fernsprecher II. 846
Teppiche, Dekorationen, Gardinen, Wandspannstoffe, Möbel
Orientalische Teppiche und Kelims

Spielplan.

Donnerstag, 20. Februar
abends 7 $\frac{1}{2}$ Uhr, Ab. **7**:
Europa lacht

Freitag, 21. Februar,
abends 7 $\frac{1}{2}$ Uhr, Ab. **8**:
Hoffmanns Erzählungen

Samstag, 22. Februar,
abends 7 $\frac{1}{2}$ Uhr, Ab. **1**:
Der Erbfürster

Sonntag, 23. Februar,
vormittags 11 $\frac{1}{2}$ Uhr:
Musikliterarischer Vortrag von
Dr. Otto Neitze:
„Die drei Masken“
abends 7 Uhr, Ab. **2**:
Mignon

Lerne
Sprachen

in der

**Berlitz-
Schule**

Bismarckstr. 93
Telefon 752.

.....
15 diplomierte
Lehrer.
.....

Übersetzungs-
Bureau.

Dolmetschen.

Separate →

← Abteilung!

**Hygienische Reform-Artikel etc.
Chirurgische Gummiwaren**

Kaufen Sie →

← nur gut und billigt!

Bismarck-Drog. u. Sanitätsgeschäft Bismarckstr. 100
Ecke Carlstraße

Musik-Akademie, Düsseldorf Charlottenstr. 51
Telefon Nr. 9811

Ausbildung in allen Zweigen der Musik, Konzertgesang, Oper, Schauspiel
Statuten gratis. — Eintritt jederzeit.

Dir.: A Waldeck
Sprechzeit von 4-5 Uhr

MUSIKSCHULE

Friedrichstr. 75
Staatl. konzess.
Konservatorium

Leiter:
Konzertmeister
H. Zilles

Lehrer für Sologesangi:

Gust. Waschow

W. Wörmbecke

Schadow-
straße 25

Texte für Oper und Schauspiel

Geschenkliteratur, Klassiker, Jugendschriften

Buch- und Kunst-Handlung

— Große Auswahl gerahmter Bilder



Chr. Kumpa, Damenfriseur



Telefon 6355 Spez: Ondulation, Shampooing, Haarpflege,
Manicure, elektr. Kopf- und Gesichtsmassage

Telefon 6355

Bismarckstraße
Nr. 104

Atelier für Kunsthaararbeiten

vis à vis Hotel
Germania

Hüb. Ch. Koenen

Steinstr. 44, Ecke Kreuzstr. · Telefon 8998

Feine Herren- und Damenschneiderei

Zoologische Handlung

Wehrhahn
= 27 =

Max Gutsche

Oststraße
= Ecke =

Aquarien — Terrarien — Käfige aller Art. Futter für Körner u. Weichfresser in la. Qualität. Zucht- u. Zierfische. Wasserpflanzen in gr. Auswahl. Freie Besichtigung gestattet.

Düsseldorfer Stroh- und Filzhut-Fabrik Heinr. Müller

Centralhof · DÜSSELDORF · Am Fürstenpl.

empfiehlt den Besuch seines reichhaltigen Lagers in
Damenhüten, Filz-, Sammet-, Seide und Velours.

Alte Hüte werden prompt u. billig umgefärbt. Dasselbst stets großes Lager in Linonformen.

Billige Brillanten

Anfertigung und
Umänderungen

Karl Hopp, Juwelier, Klosterstr. 32

Anton Winter

Feine Herren-Mode

Elisabethstraße Nr. 53

Stets vornehme englische u. deutsche
Neuheiten Mäßige Preise!

Gewissenhaften Gesangsunterricht

und Stimmbildung zu mäßigen Preisen

LUDWIG BAUES, KASERNENSTRASSE 10-14 (Konditorei Bittner).

Hohenzollernbräu

Feinstes Exportbier
aus der Adlerbrauerei

Flaschenbier-Abteilung ■ Fernsprecher Nr. 101 und 8694

Düsseldorfer Mark-Bazar

Graf Adolfstraße 86 und Wehrhahn 39

Täglicher Eingang von Neuheiten in Geschenkartikeln wie:

Reise-Andenken, Lederwaren, Galanterie, Bijouterie, Solinger
Stahlwaren, Parfümerie, Seifen, Nippes, Spielwaren Vasen,
Figuren, Wandbilder, Handtaschen, Schirme und Stöcke.

Jeder Gegenstand ein Beweis höchster Leistungsfähigkeit

Die echten Biere wie: Pilsener, Urquell, Mulbacher, Löwenbräu, Fürstenerbräu (hell), Dortmunder, Aktienbier (hell) sind außer in Flaschen auch in Glaskannen und Syphons in täglich frischer Füllung zu beziehen durch:

H. J. Joosten, Flaschenbier-Verlag
General-Vertreter des Gerolsteiner Sprudels und Rheiner Mineralbrunnen
Corneliusstr. 35-41
Fernsprecher 1036



Rheinische Kinderwagen-Fabrik

Ad. Bünten

Düsseldorf 19a Duisburger Straße 19
Feinsprech-Anschluß Nr. 686

Anerkannt billigste Bezugsquelle von

Kinder-Wagen

Klapp-Fahrstühle und Kinder-Sicherheitsstühle

Hervorragende Neuheiten des In- u. Auslandes · Einziges Spezialhaus am Platze

Fahrpläne (ab 10 Uhr abends)

1. Städtische Strassenbahn:

Nach Schluß der Vorstellung stehen Straßenbahn-Extrawagen vor dem Haupteingange des Stadttheaters in der Alleestraße nach: 1. Grafenberg, 2. Zoologischer Garten, 3. Hauptbahnhof, 4. Unterbilk (Flora) und 5. Derendorf in dieser Reihenfolge bereit. Es wird besonders darauf hingewiesen, daß der nach Derendorf fahrende Extrawagen durch die Alleestraße, Hofgartenallee, Kaiserstraße, Nordstraße und Münsterstraße fährt.

2. Rheinische Bahngesellschaft (ab Ratingerort):

- a) Lokalverkehr (Oberkassel) alle 1' Minuten bis abends 11⁴⁴, dann 11⁵⁶, 12¹⁸, 12.20, 12.30, 12.40, 12.50, 1.05, 1.15, 1.30, 2.00
- b) nach Neuss: 10.29, 10.59, 11.29, 11.59, 12.29
- c) nach Crefeld: 10.05, 10.33, 11.05, 11.34, 12.20
- d) nach Uerdingen: 10.33, 11.34

3. Düsseldorf-Kaiserswerth: 10.30, 11.10, 11.50 (ab Nordstraße).

4. Staatsbahn (ab Hauptbahnhof):

- a) nach Benrath-Cöln: 10.19, 11.04, 11.13, 1.07 (alle direkt nach Cöln), 11.20 (außerdem Sonntags 12.24)
- b) nach Duisburg: 10.13, 10.19, 11.06, 11.18, 11.35, 12.08, 12.19, 1.40 (alle direkt nach Duisburg) 12.41 (außerdem Sonntags 10.50, 11.22, 12.37)
- c) nach Neuss: 10.27, (direkt Crefeld) 10.34, 11.28, 11.46, 12.30, (außerdem nach Crefeld, Sonntags).
- d) nach Vohwinkel-Elberfeld: 10.05 (hält nur in Erkrath), 10.32, 11.30, 12.11 (hält nur in Erkrath und Vohwinkel) 1.47
- e) nach Kettwig-Essen: 10.32, 11.41 (außerdem Sonntags 10.50)
- f) nach Opladen: 10.10.
- g) nach Ohligs, Solingen, Remscheid, Lennep: 11.29 (außerdem Sonntags 12.13)
- h) nach Ratingen, Speidorf, Mülheim-Ruhr: 12.46
- i) nach Gerresheim, Mettmann, Elberfeld-M.: 11.24

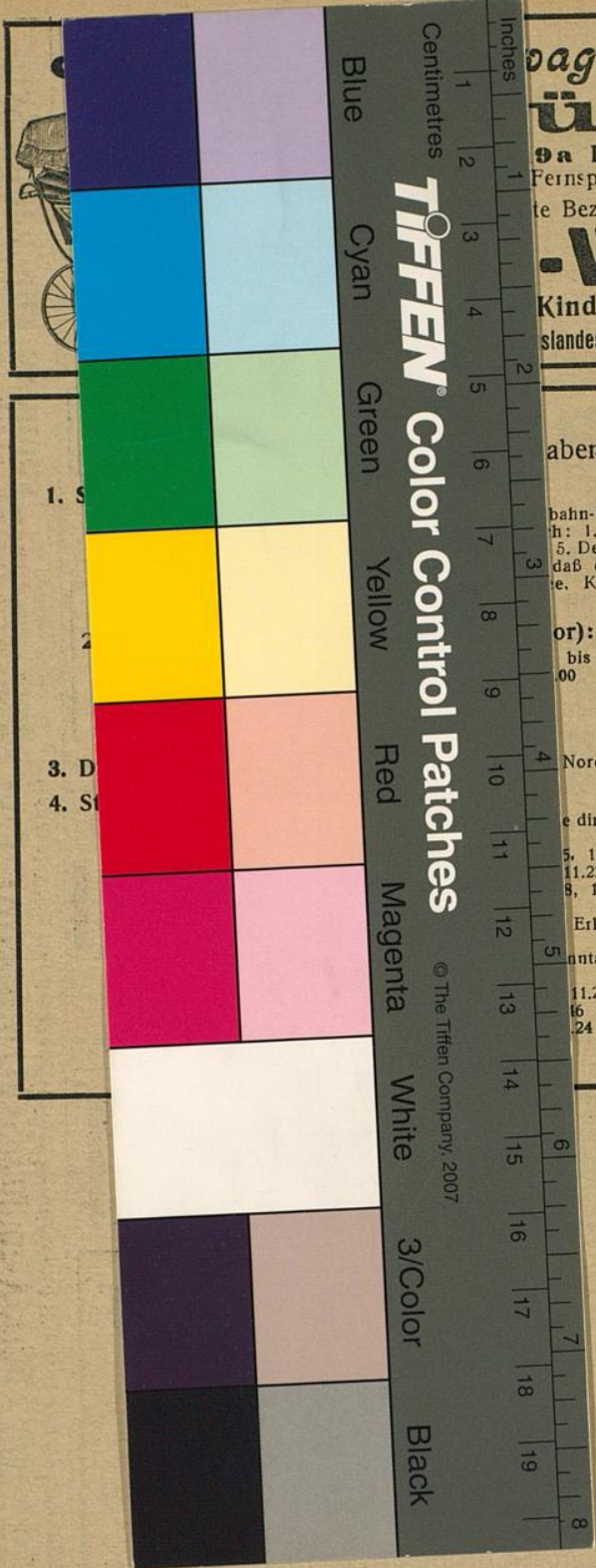

**Wagen - Fabrik
 ünten**
 9a Duisburger Straße 19
 Fernsprech - Anschluß Nr. 686
 te Bezugsquelle von
-Wagen
 Kinder-Sicherheitsstühle
 slandes · Einziges Spezialhaus am Platze

abends)

bahn-Extrawagen vor dem Haupt-
 h: 1. Grafenberg, 2. Zoologischer
 5. Derendorf in dieser Reihenfolge
 daß der nach Derendorf fahrende
 e. Kaiserstraße, Nordstraße und

or):
 bis abends 11⁴⁴, dann 11⁰⁵, 12¹⁰,
 00

Nordstraße).

e direkt nach Cöln), 11.20 (a-ßer-
 5, 12.08, 12.19, 1.40 (alle *rek
 11.22 12.37)
 8, 11.46, 12.30, (außerdem 11.10,
 Erkrath), 10.32, 11.30, 12.11 (hält
 ontags 10.50)

11.29 (außerdem Sonntags 12.13)
 16
 24