

189/12



Schadowstr. 21
Chasalla
Fertig nach Maß, hygienisch richtig, elegant.

Dieterichs Flaschenbiere in täglich frischer Brauereiabfüllung

und zwar: *Dieterich's* erste Qualität hell à 15 Pfg. } per Flasche
Dieterich's erste Qualität dunkel à 15 Pfg. } frei Haus exkl.
Dieterich's Tafelbier à 14 Pfg. } Flaschenpfand

liefert bei Bestellung durch
Postkarte oder Tel. 43 u. 1949

Brauerei Gebr. Dieterich A.-G. Düsseldorf

Meder's mech. **TEPPICH-Reinigungs-Werk** Münsterstrasse 71
Fernsprecher 2732
— Mottenvergiftung unter Garantie —

Gebr. Steinrück Düsseldorf Duisburgerstr. 62/64
Fernsprecher 1146 u. 8337
Bau- u. Möbelbeschläge, Eisenwaren, Werkzeuge

+ Für Kranke. **+** C. Lauterbach · Düsseldorf
Grupellostraße 14 · Fernsprecher 6220
Habe seit Jahren große Heilerfolge durch mein eigenes homöopath. Heilverfahren.
Sprechstunden (außer Mittwochs und Samstags) nachmittags 3–7 Uhr, Sonntags 10–12 Uhr

Reinh. Biehl, Kurzestr. 18
Eigene Erzeugnisse und Lager moderner Rohrmöbel sowie Kranken-
Klosetts und Ruhesessel, Kinderwagen
Puppenwagen, Kindermöbel usw. · Korbwaren aller Art — Reparaturen gut und billig.

Spezial-Bürstengeschäft
Josef Kessel
Hoflieferant
nur Flingerstraße Nr. 19.
Stets Lager der neuesten
Teppich-Kehrmaschinen, Parkett-
und Linoleum-Bohner-Bürsten
sowie
Reparatur-Werkstätte derselben.
○○○○○ Prima Bohnerwachs. ○○○○○

Telefon 4741
Ausstellungen
Wäsche
Johanne Herz
Düsseldorf
Schadowstr. 46
Tel. 872
in großer Auswahl
Johanne Herz
Schadowstraße 46

AUTO-DROSCHKE
Schadowplatz, Zoologischer Garten ■ Tag- und ■ Hauptbahnhof —
1929 Nachtbetrieb **8800**

Reserviert für
„Im goldenen Hahn“
Bolkerstraße 37

Dramatischer Unterricht für Privat und Bühne
Immermannstr. Vollständige Ausbildung · Engagement= Immermannstr.
Nr. 64, 2. Etage Vermittlung für Damen und Herren Nr. 64, 2. Etage
Angela Reinhard-Bermann, Hofschauspielerin

Neu eröffnet!
Drogerie „Rheineck“
Luegallee 7, Ecke, Düsseldorf-Überrassel Luegallee 7, Ecke
Markgrafen- u. Teutonenstr. Markgrafen- u. Teutonenstr.
C. L. Meyenberg Fernsprecher 12 009

Rich. Männich

Schadowstr. 80, gegenüber der Tonhalle

Spezial-Geschäft

für Konfitüren, Schokolade,
Biskuits, Kakao, Keks,
Tee und Kaffee

Tadellose Ware Reelle Preise
Aufmerksame Bedienung

Rich. Männich

Schadowstr. 78, gegenüber der Tonhalle

Zigarren-Import und Versand

Unübertroffen in Preis und Qualität:

Majestät 10 Pfennig

Dixi 12 Pfennig

La Caoba 15 Pfennig

Preise der Plätze und der Billetsteuer (Mittelpreise)

	Mk.	Mk.	Mk.
Proseniumsloge	7.25	und	0.75 = 8.—
I. Rang-Balkon die ersten 3 Reihen	5.45	„	0.55 = 6.—
I. Rang-Balkon die hinteren Reihen	4.55	„	0.45 = 5.—
I. Rang-Mittelloge die ersten 2 Reihen	4.50	„	0.50 = 5.—
I. Rang-Mittelloge die hinteren Reihen	3.60	„	0.40 = 4.—
I. Rang-Seitenloge die erste Reihe (außer Loge 1 2, 3 4)	4.05	„	0.45 = 4.50
I. Rang-Seitenloge 1, 2 3, 4, I. Reihe, 5 - 15 und 6 - 16 zweite Reihe	3.60	„	0.40 = 4.—
I. Rang-Seitenloge 1. u. 2. Platz 3 u. 4			
I. Rang-Seitenloge 3. u. 4., Platz 3. u. 4 sowie dritte Reihe	3.15	„	0.35 = 3.50
Parkettloge	3.15	„	0.35 = 3.50
Parkett	3.60	„	0.40 = 4.—
II. Rang-Balkon	1.80	„	0.20 = 2.—
II. Rang-Seitenloge	1.35	„	0.15 = 1.50
II. Proseniumsloge	1.35	„	0.15 = 1.50
Sitzparterre	1.35	„	0.15 = 1.50
Stehparterre	0.90	„	0.10 = 1.—
Galerie Sitzplatz	0.45	„	0.05 = 0.50

Textbücher sind an der Kasse und bei den Billetteuren zu haben.
Umsetzungen infolge von Erkrankungen behält sich die Direktion vor.
Während der Hauptpausen wird der eiserne Vorhang heruntergelassen.

Für telephonische Billetvorbestellungen (Telephon 7755) wird eine Vormerkungsgebühr von 20 Pfg. erhoben. Der Verkauf der Einlaßkarten findet morgens von 10-1 Uhr an der Theaterkasse des Stadttheaters statt, mit Ausnahme von Parterre- und Galeriekarten, die an der Galeriekasse verkauft werden. Die reservierten Billets müssen am Tage der Vorstellung spätestens mittags 2 Uhr abgeholt sein. Vorausbestellungen von Einlaßkarten für die Sonntag-nachmittags-Vorstellungen und für die volkstümlichen Vorstellungen zu ermäßigten Preisen werden nicht entgegengenommen.

Selbsttätige Türschließer

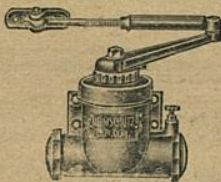

werden unter
Garantie des
guten Funk-
tionierens zu
mässigen Preisen
geliefert und
angeschraubt

Eisenwarenhandlung
ADOLF LEHMANN
Pionierstr. 18

Fried. Odenthal

Fabrikation feinsten
Fleisch- u. Wurstwaren

Duisburgerstr. 84a · Tel. 3140

Carl von der Wipfel Kohlenhandlung und Spezial-Koks-Geschäft

Kaiser Wilhelmstrasse 35 • Fernsprecher Nr. 1078

Gebrüder **MARTOCH**
Fliegerstr. 20.

Besuchen Sie die Weinstube der Weingrosshandlung
Mathieu Dick inhaber Rich. Dick
Friedrichplatz Nr. 6-8, gegenüber der Kunsthalle und dem Stadttheater
Ferial 395 Soupers vor und nach der Vorstellung Gegründet 1881

Conditorei u. Cafe 66g. Flieger Pflg. Fernspr. 460 → Inhaber: Curt Räger Blumenstraße 20
 Alirenommiertes Bestell- und Versand-Geschäft
 Spez.: Düsselbrer Allerhand • Feinstes Gebäck zu W. in u. Tee • Baum-
 Kuchen • Dobustorten unbegrenzt haltbar. Versand auch nach auswärts

Alfred Fröhlich
Zigarren in den Preislagen von 80 bis 500 Mark pro Millie, fehr feine, leichte Qualitäten, schöne elegante Formate. Originalhüllen à 50 und 25 Stück durch das al renommierte Zigarren-Verandhaus
Ernst Mühlensiepen
Gegr. 1880 • Wehrhahn 55 • Tel. 477, 4041
hermine Fröhlich-Förster
die begehrte Zigaretten-
spezifität à 6 bis 10 Pfg.

FIAYA
G. m. b. H.
Düsseldorf, Kaiser Wilhelmstr. 10
Telephon 2750
Verleih-Institut f. historische und Masken-Kostüme, Dominos usw. in hocheleg. u. feinsten Ausführung f. Damen u. Herren
Aparthe-Neuheiten Reichste Auswahl Preislisten zu Diensten

UHREN
von den einfachsten bis zu den feinsten
PRÄZISIONS-UHREN
in reichhaltiger Auswahl!
KARL KRUCHEN
Bismarckstr. 87 • Telephon 3564

Paul Braess, Düsseldorf Kasernenstraße 27
Telephon 543 und 8543
Teppiche, Dekorationen, Polstermöbel, **Orientteppiche** Persönlicher Einkauf im Orient.
Gardinen, Möbel- u. Dekorationsstoffe

Musikalien! Größtes Spezial-Geschäft
Franz Suppan, Oststrasse 122

Abonnement **5** Abonnement **5**
Dienstag, den 18. Februar 1913:
Tiefeland
Musikdrama in einem Vorspiel und 2 Aufzügen nach A. Guimera
von Rudolf Lothar. Musik von Eugen d'Albert.
Spielleitung: Robert Leffler. Musikalische Leitung: Alfred Fröhlich.
Personen:
Sebastiano, ein reicher Grundbesitzer
Tommaso, der Aelteste der Gemeinde, 80 jährig
Moruccio, Mühlknecht
Marta
Pepa
Antonia
Rosalia
Nuri
Pedro, ein Hirte
Nando, ein Hirte
Der Pfarrer
Ein Bauer
Gustav Waschow
Hermann Wucherpfennig
Hans Thometzek
Agnes Wedekind-Klebe
Leonore Strunk
Magda Spiegel
Aennchen Heyter
Julius Barré
Egon Reichenbach
Wilhelm Buch
Jahn Hofknecht
in Diensten Sebastianos
Das Stück spielt teils auf einer Hochalpe der Pyrenäen, teils im spanischen Tiefeland von Catalonien, am Fusse der Pyrenäen
Nach dem 1. Aufzuge findet eine längere Pause statt.
Keine Ouvertüre.
Textbücher sind an der Kasse und bei den Billetteuren zu haben.
Umbesetzungen infolge von Erkrankungen behält sich die Direktion vor
Kassenöffnung u. Einlaß 7 Uhr. Anfang 7 1/2 Uhr. Ende ungefähr 10 Uhr.

Herz Stiefel
Herz-Stiefel
Herz-Spezial-Stiefel 16.50
Damen-Abend-Schuhe
Herren-Lack-Stiefel
Stets das Neueste!
Schuhhaus Silbermann Ecke Grabenstr.

Großwäscherei
Rich. Langguth
DÜSSELDORF
Münsterstraße 104 Fahrstraße 9
Telephon 1990 und 3180 Telephon 7733
Haus-, Leib-, Naß- und Stärke-Wäsche in herorragender Ausführung
Plätt-Anstalt ersten Ranges

IBACH
Flügel, Pianos, Pianolas
Pianola-Pianos kauf- und leihweise
Schadowstr. 52 • Bleichstr. 23
Telephon Nr. 1237 und 12037

Wo erhalten Damen u. Herren
= Mittagisch =
wie bei der Mutter?
Oststr. 30

Vornehme Herren- u. Damenschneiderei
Louis Höhn
Alleestr. 53
gegenüber dem Hotel Breidenbacher Hof

Neu eröffnet
Ecke Grupellostr.
7 **Schaufenstr. 7** **Pianos!**

„Hotel Kaiserhof“ Fernsprecher Nr. 1222
 1/2 Liter hell oder dunkel 28 Pfennig, 1/4 Liter 50 Pfennig — Vorzügliche preiswerte Küche
 auser Mittelstraße 29
 2 Minuten v. Hauptbahnhof

B. H. Holländer Telefon 5191 Düsseldorf Hüttenstr. 22
Herren- u. Damenschneider
Vornehme Anfertigung. — Großes Lager in deutschen u. engl. Stoffen

E. Schmitz & Co.

Alleestraße 35 Telefon 3895

empfehlen ihr Spezialgeschäft
in Reiseartikeln und feinen Lederwaren.

Alwin Schneider & Königs
Königsallee II. 36
Fernsprecher II. 846
Teppiche, Dekorationen, Gardinen, Wandpapierstoffe, Möbel
Orientalische Teppiche und Kelims

Spielplan.

Mittwoch, 19. Februar,
abends 7½ Uhr, Ab. **6:**
Der Kuhreigen

Donnerstag, 20. Februar
abends 7½ Uhr, Ab. **7:**
Europa lacht

Freitag, 21. Februar,
abends 7½ Uhr, Ab. **8:**
Hoffmanns Erzählungen

Samstag, 22. Februar,
abends 7½ Uhr, Ab. **1:**
Der Erbfürster

Sonntag, 33. Februar,
vormittags 11½ Uhr:
Musikliterarischer Vortrag von
Dr. Otto Neitzel:
„Die drei Masken“
abends 7 Uhr, Ab. **2:**
Mignon

Lerne
Sprachen

in der

**Berlitz-
Schule**

Bismarckstr. 93
Telefon 752.

.....
15 diplomierte
Lehrer.
.....

Übersetzungs-
Bureau.
Dolmetschen.

Separate →

← Abteilung!

**Hygienische Reform-Artikel etc.
Chirurgische Gummwaren**

Kaufen Sie →

← nur gut und billig!

Bismarck-Drog. u. Sanitätsgeschäft

Bismarckstr. 100
Ecke Carlstraße

Musik-Akademie, Düsseldorf Char'ottenstr. 51
Telefon Nr. 9811

Ausbildung in allen Zweigen der Musik, Konzertgesang, Oper, Schauspiel
Statuten gratis. — Eintritt jederzeit. Dir.: A Waldeck
Sprechzeit von 4-5 Uhr

MUSIKSCHULE Friedrichstr. 75
 Staatl. konzess. Konservatorium **F. Zilles** Gust. Waschow
 Leiter: Konzertmeister
 Lehrer für Sologebänge

W. Wörmbecke Schadowstraße 25
 Buch- und Kunst-Handlung
Texte für Oper und Schauspiel
 Geschenkliteratur, Klassiker, Jugendschriften
 — Große Auswahl gerahmter Bilder

Chr. Kumpa, Damenfriseur
 Telefon 6355 Spez: Ondulation, Shampooing, Haarpflege, Manicure, elektr. Kopf- und Gesichtsmassage Telefon 6355
 Bismarckstraße Nr. 104 **Atelier für Kunsthaararbeiten** vis à vis Hotel Germania

Hüb. Ch. Koenen Steinstr. 44, Ecke Kreuzstr. · Telefon 8998
 Feine Herren- und Damenschneiderei

Zoologische Handlung Wehrhahn Max Gutsche Oststraße
 Aquarien — Terrarien — Käfige aller Art. Futter für Körner u. Weichfresser in la. Qualität. Zucht- u. Zierfische. Wasserpflanzen in gr. Auswahl. Freie Besichtigung gestattet.

Düsseldorfer Stroh- und Filzhut-Fabrik Heinr. Müller
 Centralhof · DÜSSELDORF · Am Fürstenpl.
empfiehlt den Besuch seines reichhaltigen Lagers in Damenhüten, Filz-, Sammet-, Seide und Velours.
 Alte Hüte werden prompt u. billig umgefaçont. Dasselbst stets großes Lager in Linonformen.

Billige Brillanten Anfertigung und Umandierungen
Karl Hopp, Juwelier, Klosterstr. 32

Anton Winter Feine Herren-Mode
 Elisabethstraße Nr. 53 Stets vornehme englische u. deutsche Neuheiten Mäßige Preise!

Gewissenhaften Gesangsunterricht
 und Stimmbildung zu mäßigen Preisen
 LUDWIG BAUES, KASERNENSTRASSE 10-14 (Konditorei Bittner).

Hohenzollernbräu Feinstes Exportbier aus der Adlerbrauerei
 Flaschenbier-Abteilung ■ Fernsprecher Nr. 101 und 8694

Düsseldorfer Mark-Bazar

Graf Adolfstraße 86 und Wehrhahn 39

Täglicher Eingang von Neuheiten in Geschenkartikeln wie:

Reise-Andenken, Lederwaren, Galanterie, Bijouterie, Solinger Stahlwaren, Parfümerie, Seifen, Nippes, Spielwaren Vasen, Figuren, Wandbilder, Handtaschen, Schirme und Stöcke.

Jeder Gegenstand ein Beweis höchster Leistungsfähigkeit

Die echten Biere wie Pilsener, Urquell, Münchner Löwenbräu, Firstenbergbräu (hell), Dortmunder Aktienbräu (hell) sind außer in Flaschen auch in Glaskannen und Syphons in täglich frischer Füllung zu beziehen durch:

H. J. Joosten, Flaschenbier-Verlag General-Vertreter des Gerolsteiner Sprudels und Rhenser Mineralbrunnens
 Corneliustr. 35-41
 Fernsprecher 1056

Rheinische Kinderwagen-Fabrik
Ad. Bün ten
 Düsseldorf 19a Duisburger Straße 19
 Fernsprech-Anschluß Nr 686



Anerkannt billigste Bezugsquelle von
Kinder-Wagen
 Klapp-Fahrstühle und Kinder-Sicherheitsstühle
 Hervorragende Neuheiten des In- u. Auslandes · Einziges Spezialhaus am Platze

Fahrpläne (ab 10 Uhr abends)

1. Städtische Strassenbahn:

Nach Schluß der Vorstellung stehen Straßenbahn-Extrawagen vor dem Haupteingange des Stadttheaters in der Alleestraße nach: 1. Grafenberg, 2. Zoologischer Garten, 3. Hauptbahnhof, 4. Unterbilk (Flora) und 5. Derendorf in dieser Reihenfolge bereit. Es wird besonders darauf hingewiesen, daß der nach Derendorf fahrende Extrawagen durch die Alleestraße, Hofgartenallee, Kaiserstraße, Nordstraße und Münsterstraße fährt.

heinische Bahngesellschaft (ab Ratingertor):

- a) Lokalverkehr (Oberkassel) alle 1' Minuten bis abends 11⁴, dann 11⁰⁵, 12⁰⁰, 12.20, 12.30, 12.40, 12.50, 1.05, 1.15, 1.30, 2.00
- b) nach Neuss: 10.29, 10.59, 11.29, 11.59, 12.29
- c) nach Crefeld: 10.05, 10.33, 11.05, 11.34, 12.20
- d) nach Uerdingen: 10.33, 11.34

3. Düsseldorf-Kaiserswerth: 10.30, 11.10, 11.50 (ab Nordstraße).

4. Staatsbahn (ab Hauptbahnhof):

- a) nach Benrath-Cöln: 10.19, 11.04, 11.13, 1.07 (alle direkt nach Cöln), 11.20 (außer dem Sonntags 12.24)
- b) nach Duisburg: 10.13, 10.19, 11.06, 11.18, 11.35, 12.08, 12.19, 1.40 (alle direkt Duisburg) 12.41 (außerdem Sonntags 10.50, 11.22, 12.37)
- c) nach Neuss: 10.27, (direkt Crefeld) 10.34, 11.28, 11.46, 12.30, (außerdem 11.10, Sonntags).
- d) nach Vohwinkel-Elberfeld: 10.05 (hält nur in Erkrath), 10.32, 11.30, 12.11 (hält nur in Erkrath und Vohwinkel) 1.47
- e) nach Kettwig-Essen: 10.32, 11.41 (außerdem Sonntags 10.50)
- f) nach Opladen: 10.10.
- g) nach Ohligs, Solingen, Remscheid, Lennep: 11.29 (außerdem Sonntags 12.13)
- h) nach Ratingen, Speldorf, Mülheim-Ruhr: 12.46
- i) nach Gerresheim, Mettmann, Elberfeld-M.: 11.24



1. Städte
 ein
 Ga
 ba
 Ex
 Mü
 hein
 a)
 b)
 c)
 d)
 3. Düssel
 4. Staats
 a) n
 b) n
 c) n
 d) n
 e) na
 f) na
 g) na
 h) na
 l) na

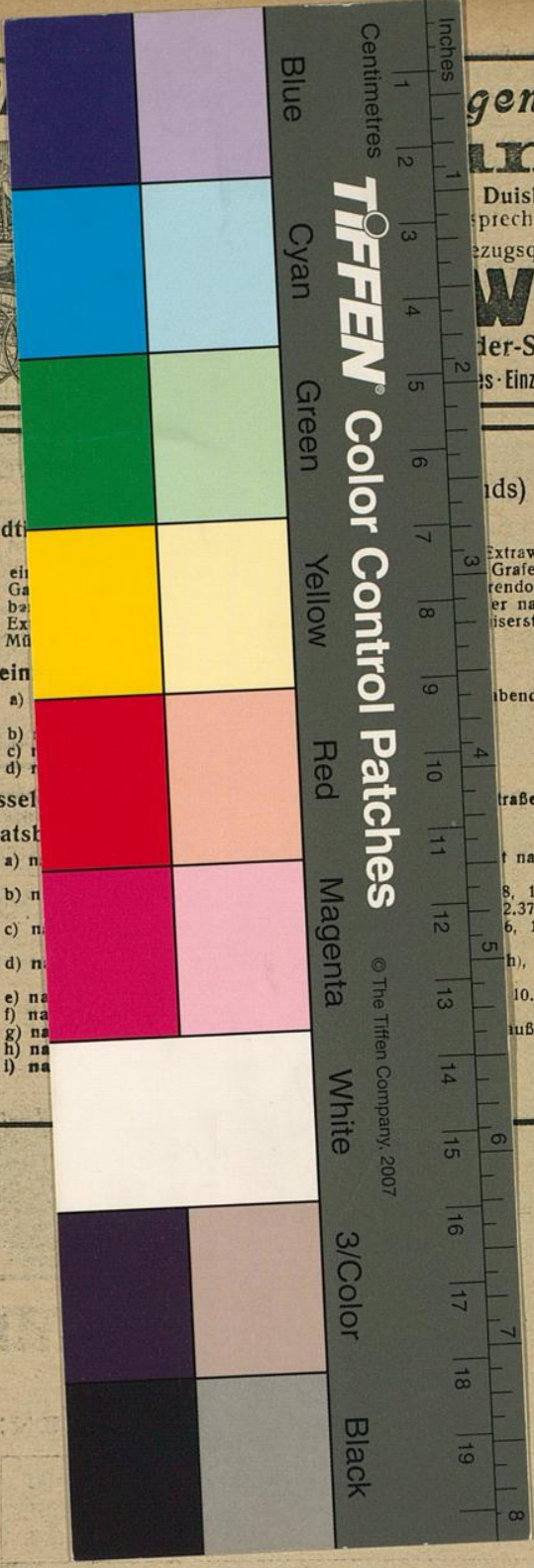

Wagen-Fabrik Tinten

Duisburger Straße 19
 Ansprech-Anschluß Nr 686
 Bezugsquelle von
Wagen
 der-Sicherheitsstühle
 Es · Einziges Spezialhaus am Platze

nds)
 Extrawagen vor dem Haupt-
 Grafenberg, 2. Zoologischer
 rendorf in dieser Reihenfolge
 er nach Derendorf fahrende
 iserstraße, Nordstraße und
 abends 11⁴⁴, dann 11¹⁸, 12¹⁸,
 traße).
 t nach Cöln), 11.20 (a-ber-
 8, 12.19, 1.40 (alle * tek
 2.37)
 6, 12.30, (außerdem 11.10,
 h), 10.32, 11.30, 12.11 (hält
 10.50)
 außerdem Sonntags 12.13)