

13/12

Schadowstr. 21

**Chasalla'**

Fertig nach Maß, hygienisch richtig, elegant.



**Dieterichs Flaschenbiere** in täglich frischer Brauereiabfüllung

und zwar:	<b>Dieterich's</b> erste Qualität hell . . .	à 15 Pfg.	} per Flasche frei Haus exkl. Flaschenpfand
	<b>Dieterich's</b> erste Qualität dunkel . . .	à 15 Pfg.	
	<b>Dieterich's</b> Tafelbier . . . . .	à 14 Pfg.	

liefert bei Bestellung durch Postkarte oder Tel. 48 u. 1949 **Brauerei Gebr. Dieterich A.-G. Düsseldorf**

**M**ech. **TEPPICH-Reinigungs-Werk** Münsterstrasse 71  
 Fernsprecher 2732  
 — Mottenvertilgung unter Garantie —

**Gebr. Steinrück** Düsseldorf Duisburgerstr. 62/64  
 Fernsprecher 1146 u. 8337  
 Bau- u. Möbelbeschläge, Eisenwaren, Werkzeuge

**+** Für Kranke. **+** C. Lauterbach · Düsseldorf  
 Grupellostraße 14 · Fernsprecher 6220  
 Habe seit Jahren große Heilerfolge durch mein eigenes homöopath. Heilverfahren.  
 Sprechstunden (außer Mittwochs und Samstags) nachmittags 3–7 Uhr, Sonntags 10–12 Uhr

**Reinh. Biehl, Kurzestr. 18**

**Eigene Erzeugnisse und Lager** moderner Rohmöbel sowie Kranken-  
 Klosetts und Ruhesessel, Kinderwagen  
 Puppenwagen, Kindermöbel usw. · Korbwaren aller Art — Reparaturen gut und billig.

Spezial-Bürstengeschäft  
**Josef Kessel**  
 Hoflieferant  
 nur Flingerstraße Nr. 19.  
 Stets Lager der neuesten  
 Teppich-Kehrmaschinen, Parkett-  
 und Linoleum-Bohner-Bürsten  
 sowie  
 Reparatur-Werkstätte derselben.  
 Prima Bohnerwachs.

Telefon 4741  
 Wäsche  
 Ausstattungen  
 Johanne Herz  
 Düsseldorf  
 Tel. 4729  
 Tel. 1721  
 Damen-,  
 Kinder-  
 u. Baby-  
 Wäsche  
 in großer Auswahl  
**Johanne Herz**  
 Schadowstraße 46

**AUTO-DROSCHKE**

Schadowplatz, Zoologischer Garten ■ Tag- und ■ Hauptbahnhof  
**1929** Nachtbetrieb **8800**

Reserviert für

**„Im goldenen Hahn“**

! Bolkerstraße 37

**Dramatischer Unterricht für Privat und Bühne**

Immermannstr. Nr. 64, 2. Etage  
 Dollständige Ausbildung · Engagement-  
 Vermittlung für Damen und Herren  
 Immermannstr. Nr. 64, 2. Etage

**Angela Reinhard-Bermann, Hofschauspielerin**

**Neu eröffnet!**

**Drogerie „Rheineck“**

Luegallee 7, Ecke, Düsseldorf-Obercassel Luegallee 7, Ecke  
 Markgrafen- u. Teutonenstr. Markgrafen- u. Teutonenstr.

**C. L. Meyenberg**

**Fernsprecher 12 009**

# Rich. Männich

Schadowstr. 80, gegenüber der Tonhalle

## Spezial-Geschäft

für Konfitüren, Schokolade,  
Biskuits, Kakao, Keks,  
Tee und Kaffee

Tadellose Ware Reelle Preise  
Aufmerksame Bedienung

# Rich. Männich

Schadowstr. 78, gegenüber der Tonhalle

## Zigarren-Import und Versand

Unübertroffen in Preis und Qualität:

Majestät . . . 10 Pfennig

Dixi . . . . . 12 Pfennig

La Caoba . . . 15 Pfennig

### Preise der Plätze und der Billetsteuer (Kleine Preise)

	Mk.	Mk.	Mk.
Proseniumsloge . . . . .	6.35	und	0.65 = 7.—
I. Rang-Balkon die ersten 3 Reihen . . . . .	4.55	„	0.55 = 5.—
I. Rang-Balkon die hinteren Reihen . . . . .	3.60	„	0.40 = 4.—
I. Rang-Mittelloge die ersten 2 Reihen . . . . .	3.60	„	0.40 = 4.—
I. Rang-Mittelloge die hinteren Reihen . . . . .	3.15	„	0.35 = 3.50
I. Rang-Seitenloge die erste Reihe (außer Loge I 2, 3, 4)	3.15	„	0.35 = 3.50
I. Rang-Seitenloge 1, 2, 3, 4, I. Reihe, 5—15 und 6—16 zweite Reihe . . . . .	2.70	„	0.30 = 3.—
I. Rang-Seitenloge 1. u. 2. Platz 3 u. 4 I. Rang-Seitenloge 3. u. 4., Platz 3. u. 4 sowie dritte Reihe . . . . .	2.25	„	0.25 = 2.50
Parkettloge . . . . .	2.70	„	0.30 = 3.—
Parkett . . . . .	3.15	„	0.35 = 3.50
II. Rang-Balkon . . . . .	1.35	„	0.15 = 1.50
II. Rang-Seitenloge . . . . .	0.90	„	0.10 = 1.—
II. Proseniumsloge . . . . .	0.90	„	0.10 = 1.—
Sitzparterre . . . . .	1.10	„	0.15 = 1.25
Stehparterre . . . . .	0.65	„	0.10 = 0.75
Galerie Sitzplatz . . . . .	0.45	„	0.05 = 0.50

Textbücher sind an der Kasse und bei den Billetteuren zu haben.  
Umbesetzungen infolge von Erkrankungen behält sich die Direktion vor.  
Während der Hauptpausen wird der eiserne Vorhang heruntergelassen.

Für telephonische Billetvorbestellungen (Telephon 7755) wird eine Vormerkungsgebühr von 20 Pfg. erhoben. Der Verkauf der Einlaßkarten findet morgens von 10—1 Uhr an der Theaterkasse des Stadttheaters statt, mit Ausnahme von Parterre- und Galeriekarten, die an der Galeriekasse verkauft werden. Die reservierten Billets müssen am Tage der Vorstellung spätestens mittags 12 Uhr abgeholt sein. Vorausbestellungen von Einlaßkarten für die Sonntag-nachmittags-Vorstellungen und für die volkstümlichen Vorstellungen zu ermäßigten Preisen werden nicht entgegengenommen.

## Selbsttätige Türschließer

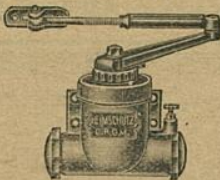

werden unter  
Garantie des  
guten Funk-  
tionierens zu  
mässigen Preisen  
geliefert und  
angeschraubt

Eisenwarenhandlung  
**ADOLF LEHMANN**  
Pionierstr. 18

## Fried. Odenthal

Fabrikation feinsten  
Fleisch- u. Wurstwaren

Duisburgerstr. 84a · Tel. 3140

**Carl von der Wipfel Kohlenhandlung und Spezial-Koks-Geschäft**  
 Kaiser Wilhelmstrasse 35 • Fernsprecher Nr. 1078

Gebrüder **HARTOCH**  
 Fliegerstr. 20.

Besuchen Sie die Weinstube der Weingrosshandlung  
**Mathieu Dick** Inhaber  
 Friedrichplatz Nr. 6-8, gegenüber der Kunsthalle und dem Stadttheater  
 Soupers vor und nach der Vorstellung  
 Gegründet 1881

Alirenommiertes Besstell- und Versand-Geschäft  
 Spez.: Düsseldorf Alterhand - Feinsies Gebäck zu Wein u. Tee - Baum-  
 Kuchen - Döbustorten unbegrenzt haltbar. Versand auch nach auswärts  
 Conditorei u. Cafe Gg. Flieger Pflg.  
 Fernsprecher 460 Inhaber: Curt Räger Blumenstraße 20

**Jacques Sorréze**  
 Zigarren in den Preislagen von 80 bis  
 500 Mark pro Mille. Spezialmarken:  
 Sumatra, Havana, würzig u. mild, schöne  
 Formen, besonders schön i. Brand u. Aroma

**Eugen Albert**  
 Zigarren in den Preislagen von 80  
 bis 500 Mark pro Mille. - Diese  
 Marken haben vollen Erfolg wegen  
 ihrer glänzenden Eigenschaften

Originalkaffee à 50 und 25 Stück durch das  
 al. renommierte Zigarren-Verhandlungshaus

**Ernst Mühlensiepen**  
 Begr. 1880 - Wehrhahn 55 - Tel. 477, 4041

**FIAMA**  
 G. m. b. H.  
 Düsseldorf, Kaiser Wilhelmstr. 10  
 Telefon 2750

Verleih-Institut f. historische  
 und Masken-Kostüme, Dominos usw.  
 in hocheleg. u. feinsten Ausführung f. Damen u. Herren

Aparte Neuheiten Reichste Auswahl  
 Preislisten zu Diensten

**UHREN**  
 von den einfachsten  
 bis zu den feinsten

**PRÄZISIONS-UHREN**  
 in reichhaltiger Auswahl!

**KARL KRUCHEN**  
 Bismarckstr. 87 - Telefon 3564

**Paul Braess, Düsseldorf** Kasernenstraße 27  
 Telefon 543 und 8543

Teppiche, Dekorationen, Polstermöbel, **Orientteppiche** | Persönlicher Ein-  
 Kauf im Orient.

**Musikalien!** Größtes  
 Spezial-  
 Geschäft

Abonnement **8** Abonnement **8**

Mittwoch, den 12. Februar 1913:

Zum 100. Geburtstage Otto Ludwigs:

**Der Erbförster**

Trauerspiel in 5 Aufzügen von Otto Ludwig.

Spielleitung: Béla Duschak.

**Personen:**

- |  |                    |
|--|--------------------|
| Stein, ein reicher Fabrikherr und Güterbesitzer . . . . .                            | Robert Scholz      |
| Robert, sein Sohn . . . . .  | Fritz Hellmuth     |
| Christian Ulrich, Förster des Gutes Düsterwalde, genannt<br>der Erbförster . . . . . | Robert Nonnenbruch |
| Sophie seine Frau . . . . .  | Ida Ravenau        |
| Andres, Forstgehülfe bei Ulrich . . . . .  | Willy Benger       |
| Marie } beider Kinder . . . . .  | Grete Felsing      |
| Wilhelm } . . . . .  | Arthur Schetter    |
| Wilkens ein grosser Bauer, der Försterin Oheim . . . . .                             | Emil Wirth         |
| Der Pastor von Waldenrode . . . . .  | Heinrich Gärtner   |
| Möller, Steins Buchhalter . . . . .  | Max Wogritsch      |
| Jäger Gottfried, genannt der Buchjäger . . . . .                                     | Hellmuth Pfund     |
| Weiler, Ulrichs Holzhüter . . . . .  | Erich Ponto        |
| Der Wirt von der Grenzschenke . . . . .  | Jahn Hofknecht     |
| Frei } Wilddiebe . . . . .   | Ernst Herz         |
| Lindenschmied } . . . . .  | Robert Berg        |
| Kathrine } . . . . .   | Mizzi Heber-Rosen  |

Das Stück spielt abwechselnd im Jägerhaus von Düsterwalde und in  
 Steins Schloss zu Waldenrode, einmal im 3. Aufzug in der Grenzschenke  
 und im heimlichen Grunde.

Nach dem 2. und 3. Aufzuge findet je eine längere Pause statt.

Kassenöffnung u. Einlaß 7 Uhr. Anfang 7 1/2 Uhr. Ende nach 10 1/2 Uhr.

**Herz-Stiefel**  
 Herz-Spezial-Stiefel 16.50  
 Damen-Abend-Schuhe  
 Herren-Lack-Stiefel  
 Stets das Neueste!

Schuhhaus **Silbermann** Ecke  
 Grabenstr.

**Großwäscherei**  
**Rich. Langguth**  
 DÜSSELDORF  
 Münsterstraße 104 Fahrstraße 9  
 Telefon 1950 und 3100 Telefon 7733

Haus-, Leib-, Paß- und  
 Stärke-Wäsche in hervorragender  
 Auslieferung

Plätt-Anstalt ersten Ranges

**IBACH**

Flügel, Pianos, Pianolas  
 Pianola-Pianos kauf- und  
 leihweise

Schadowstr. 52. Bleichstr. 23  
 Telefon Nr. 1237 und 12037

Wo erhalten Damen u. Herren  
 = Mittagisch =  
 wie bei der Mutter?  
**Oststr. 30**

Schriftliche Arbeiten aller  
 Art . . . Vervielfältigungen  
**MÖNCHHOFEN**  
 TELEPHON 3636  
 STEINSTRASSE Nr. 75 II

Vornehme Herren- u. Damenschneiderei  
**Louis Höhn**  
**Alleestr. 53**  
 gegenüber dem Hotel Breidenbacher Hof

**Franz Suppan, Oststrasse 122** Neu eröffnet  
 Ecke Grupellostr. **Pianos!**  
 7 Schaufenstr. 7

**„Hotel Kaiserhof“** Fernsprecher  
 Nr. 1222  
 2 Minuten v. Hauptbahnhof  
 dieser Wilhelmstraße 23  
 1/4 Liter hell oder dunkel 28 Pfennig, 1/2 Liter 50 Pfennig — Vorzügliche preiswerte Küche

Flingerstraße 51 - 55  
Telef. 3174 · Geogr. 1871

G. H. Dübbers, Möbel - Ausstellung

**B. H. Holländer** Telefon 5191 **Düsseldorf** Hüttenstr. 22  
Herren- u. Damenschneider  
Vornehme Anfertigung. — Großes Lager in deutschen u. engl. Stoffen

## E. Schmitz & Co.

Alleestraße 35

Telefon 3895

empfehlen ihr Spezialgeschäft  
in Reiseartikeln und feinen Lederwaren.

**Alwin Schneider & Königs**  
Königsallee Nr. 36  
Fernsprecher Nr. 846  
Teppiche, Dekorationen, Gardinen, Wandspannstoffe, Möbel  
**Orientalische Teppiche und Kelims**

### Spielplan.

Donnerstag, 13. Februar  
abends 7 $\frac{1}{2}$  Uhr, Ab. **1**:  
**Europa lacht!**

Freitag, 14. Februar,  
abends 7 Uhr, Ab. **2**:  
**Tannhäuser**

Samstag, 15. Februar,  
abends 7 $\frac{1}{2}$  Uhr, Ab. **3**:  
**Robert und Bertram**

Sonntag, 16. Februar,  
abends 7 Uhr:  
**(Ausser Abonnement)**  
**Der Rosenkavalier**

Lerne  
**Sprachen**

in der  
**Berlitz-  
Schule**

Bismarckstr. 93  
Telefon 752.

.....  
**15** diplomierte  
Lehrer.  
.....

Übersetzungs-  
Bureau.

Dolmetschen.

Separate →

← Abteilung!

**Hygienische Reform-Artikel etc.**  
**Chirurgische Gummiwaren**

Kaufen Sie →

← nur gut und billig!

**Bismarck-Drog. u. Sanitätsgeschäft**

Bismarckstr. 100  
Ecke Carlstraße

**Musik-Akademie, Düsseldorf** Charlottenstr. 51  
Telefon Nr. 9811

Ausbildung in allen Zweigen der Musik, Konzertgesang, Oper, Schauspiel  
Statuten gratis. — Eintritt jederzeit.

Dir.: A. Waldeck  
Sprechzeit von 4-5 Uhr

**MUSIKSCHULE** Friedrichstr. 75 Leiter: **H. Zilles** Konzertmeister Lehrer für Sologesang: **Gust. Waschow**  
 Staatl. konzess. Konservatorium

**W. Wörmbcke** Schadowstraße 25 *Texte für Oper und Schauspiel*  
 Buch- und Kunst-Handlung *Geschenkliteratur, Klassiker, Jugendschrift*  
 — Große Auswahl gerahmter Bilder *ten*

**Chr. Kumpa, Damenfriseur**  
 Telefon 6355 *Spez: Ondulation, Shampooing, Haarpflege, Manicure, elektr. Kopf- und Gesichtsmassage* Telefon 6355  
 Bismarckstraße Nr. 104 **Atelier für Kunsthaaararbeiten** vis à vis Hotel Germania

**Hüb. Ch. Koenen** Steinstr. 44, Ecke Kreuzstr. · Telefon 8998  
*Feine Herren- und Damenschneiderei*

**Zoologische Handlung** Wehrhahn **Max Gutsche** Oststraße = Ecke =  
 Aquarien — Terrarien — Käfige aller Art. Futter für Körner u. Weichfresser in Ia. Qualität. Zucht- u. Zierfische. Wasserpflanzen in gr. Auswahl. Freie Besichtigung gestattet.

**Düsseldorfer Stroh- und Filzhut-Fabrik Heinr. Müller**  
 Centralhof · DÜSSELDORF · Am Fürstenpl.  
*empfiehlt den Besuch seines reichhaltigen Lagers in Damenhüten, Filz-, Sammet-, Seide und Velours.*  
 Alte Hüte werden promptu. billig umfaçoniert. Dasselbst stets großes Lager in Linonformen.

**Billige Brillanten** *Anfertigung und Umänderungen*  
**Karl Hopp, Juwelier**, Klosterstr. 32

**Anton Winter** *Feine Herren-Mode*  
 Elisabethstraße Nr. 53 *Stets vornehme englische u. deutsche Neuheiten* *Mäßige Preise!*

**Gewissenhaften Gesangsunterricht**  
 und Stimmbildung zu mäßigen Preisen  
 LUDWIG BAUES, KASERNENSTRASSE 10-14 (Konditorei Bittner).

**Hohenzollernbräu** *Feinstes Exportbier aus der Adlerbrauerei*  
 Flaschenbier-Abteilung ■ Fernsprecher Nr. 101 und 8694

**Düsseldorfer Mark-Bazar**

Graf Adolfstraße 86 und Wehrhahn 39

Täglicher Eingang von Neuheiten in Geschenkartikeln wie:

Reise-Andenken, Lederwaren, Galanterie, Bijouterie, Solinger Stahlwaren, Parfümerie, Seifen, Nippes, Spielwaren Vasen, Figuren, Wandbilder, Handtaschen, Schirme und Stöcke.

Jeder Gegenstand ein Beweis höchster Leistungsfähigkeit

Die echten Biere wie Pilsener, Urquell, Münchener Löwenbräu, Fürstentbräu (hell), Dortmunder Aktienbräu (hell) sind außer in Flaschen auch in Glaskannen und Syphons in täglich frischer Füllung zu beziehen durch:

**H. J. Joosten, Flaschenbier-Verlag** *Corneliusstr. 35-41*  
 General-Vertreter des Gerolsteiner Sprudels und Rheiner Mineralbrunnen *Fernsprecher 1036*

131 9110/20 1942

# Rheinische Kinderwagen-Fabrik



## Ad. Bünten

Düsseldorf 19a Duisburger Straße 19  
Fernsprech-Anschluß Nr. 686

Anerkannt billigste Bezugsquelle von

## Kinder-Wagen

Klapp-Fahrstühle und Kinder-Sicherheitsstühle

Hervorragende Neuheiten des In- u. Auslandes · Einziges Spezialhaus am Platze

### Fahrpläne (ab 10 Uhr abends)

#### 1. Städtische Strassenbahn:

Nach Schluß der Vorstellung stehen Straßenbahn-Extrawagen vor dem Haupteingange des Stadttheaters in der Alleestraße nach: 1. Grafenberg, 2. Zoologischer Garten, 3. Hauptbahnhof, 4. Unterbilk (Flora) und 5. Derendorf in dieser Reihenfolge bereit. Es wird besonders darauf hingewiesen, daß der nach Derendorf fahrende Extrawagen durch die Alleestraße, Hofgartenallee, Kaiserstraße, Nordstraße und Münsterstraße fährt.

#### 2. Rheinische Bahngesellschaft (ab Ratingertor):

- a) Lokalverkehr (Oberkassel) alle 10 Minuten bis abends 11<sup>44</sup>, dann 11<sup>45</sup>, 12<sup>10</sup>, 12.20, 12.30, 12.40, 12.50, 1.05, 1.15, 1.30, 2.00
- b) nach Neuss: 10.29, 10.59, 11.29, 11.59, 12.29
- c) nach Crefeld: 10.05, 10.33, 11.05, 11.34, 12.20
- d) nach Uerdingen: 10.33, 11.34

#### 3. Düsseldorf-Kaiserswerth: 10.30, 11.10, 11.50 (ab Nordstraße).

#### 4. Staatsbahn (ab Hauptbahnhof):

- a) nach Benrath-Cöln: 10.19, 11.04, 11.13, 1.07 (alle direkt nach Cöln), 11.20 (außer dem Sonntags 12.24)
- b) nach Duisburg: 10.13, 10.19, 11.06, 11.18, 11.35, 12.08, 12.19, 1.40 (alle direkt Duisburg) 12.41 (außerdem Sonntags 10.50, 11.22, 12.37)
- c) nach Neuss: 10.27, (direkt Crefeld) 10.34, 11.28, 11.46, 12.30, (außerdem 11.10, Sonntags).
- d) nach Vohwinkel-Elberfeld: 10.05 (hält nur in Erkrath), 10.32, 11.30, 12.11 (hält nur in Erkrath und Vohwinkel) 1.47
- e) nach Kettwig-Essen: 10.32, 11.41 (außerdem Sonntags 10.50)
- f) nach Opladen: 10.10.
- g) nach Ohligs, Solingen, Remscheid, Lennep: 11.29 (außerdem Sonntags 12.13)
- h) nach Ratingen, Speldorf, Mülheim-Ruhr: 12.46
- i) nach Gerresheim, Mettmann, Elberfeld-M.: 11.24

131 9110/20 1942

37 911040 144



Rh

1. Städtis

eing  
Gart  
bare  
Extr  
Mün

2. Rheinis

a) L  
b) n  
c) n  
d) n

3. Düsseld

4. Staatsbr

a) na  
b) na  
c) na  
d) na  
e) na  
f) na  
g) na  
h) na  
i) na

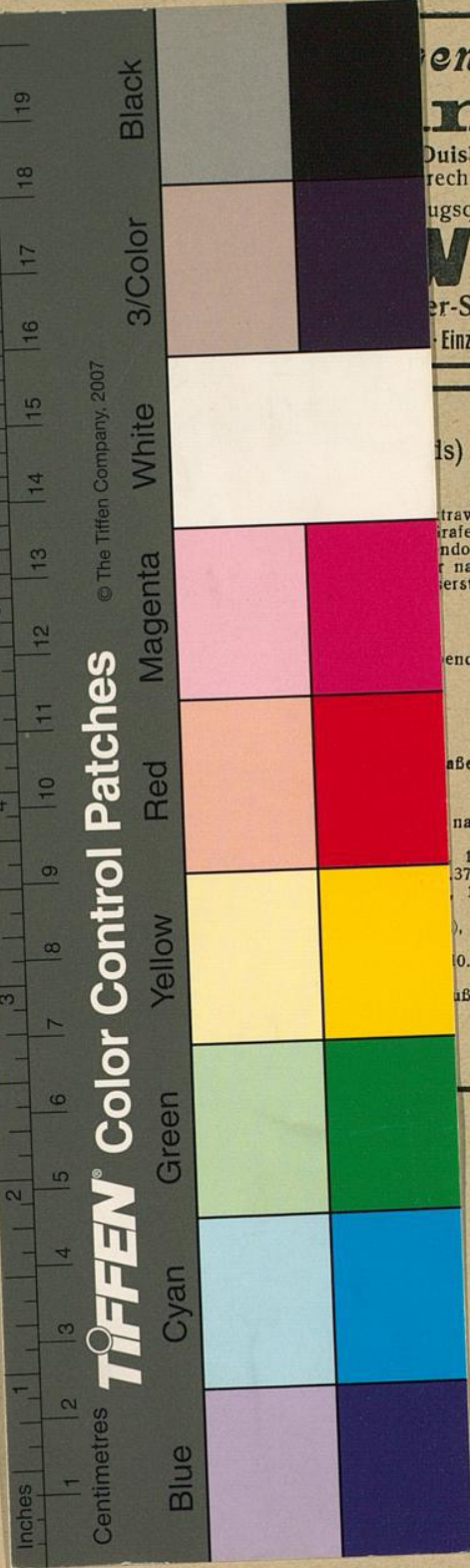

© The Tiffen Company, 2007

TIFFEN Color Control Patches

en - Fabrik  
nten

Duisburger Straße 19  
rech - Anschluß Nr. 686

ugsquelle von  
**Wagen**  
er-Sicherheitsstühle  
Einziges Spezialhaus am Platze

(s)

strawagen vor dem Haupt-  
rafenberg, 2. Zoologischer  
ndorf in dieser Reihenfolge  
r nach Derendorf fahrende  
erstraße, Nordstraße und

ends 11<sup>44</sup>, dann 11<sup>05</sup>, 12<sup>10</sup>,

aße).

nach Cöln), 11.20 (a-ber-  
12.19, 1.40 (alle tek  
37)  
12.30, (außerdem 11.10,  
, 10.32, 11.30, 12.11 (hält  
0.50)  
außerdem Sonntags 12.13)