

11/2



Schadowstr. 21

Chasalla

Fertig nach Maß, hygienisch richtig, elegant.

Dieterichs Flaschenbiere in täglich frischer Brauereiabfüllung

und zwar: *Dieterich's* erste Qualität hell . . . à 15 Pfg. } per Flasche
Dieterich's erste Qualität dunkel . . . à 15 Pfg. } frei Haus exkl.
Dieterich's Tafelbier à 14 Pfg. } Flaschenpfand

liefert bei Bestellung durch
Postkarte oder Tel. 48 u. 1949

Brauerei Gebr. Dieterich A.-G. Düsseldorf

Meder's **TEPPICH-**Reinigungs-Werk Münsterstrasse 71
Fernsprecher 2732
mech. — Mottenvertilgung unter Garantie —

Gebr. Steinrück **Düsseldorf** Duisburgerstr. 62/64
Fernsprecher 1146 u. 8337
Bau- u. Möbelbeschläge, Eisenwaren, Werkzeuge

+ Für Kranke. **+** **C. Lauterbach · Düsseldorf**
Grupellostraße 14 · Fernsprecher 6220

Habe seit Jahren große Heilerfolge durch mein eigenes homöopath. Heilverfahren.
Sprechstunden (außer Mittwochs und Samstags) nachmittags 3-7 Uhr, Sonntags 10-12 Uhr

Reinh. Biehl, Kurzestr. 18

Eigene Erzeugnisse und Lager moderner Rohmöbel sowie Kranken-
Klosetts und Ruhessel, Kinderwagen
Puppenwagen, Kindermöbel usw. · Korbwaren aller Art — *Reparaturen gut und billig.*

Spezial-Bürstengeschäft
Josef Kessel
Hoflieferant
nur Flingerstraße Nr. 19.
Stets Lager der neuesten
Teppich-Kehrmaschinen, Parkett-
und Linoleum-Bohner-Bürsten
sowie
Reparatur-Werkstätte derselben.
○○○○○ Prima Bohnerwachs. ○○○○○

Telefon 4741
Wäsche *Ausstellungen* *in großer Auswahl*
Johanne Herz Schadowstr. 46
Damen-, Kinder- u. Baby-Wäsche
Tel. 4723
Tel. 4721

AUTO-DROSCHKE

Schadowplatz, Zoologischer Garten ■ Tag- und ■ Hauptbahnhof —
1929 Nachtbetrieb **8800**

Reserviert für

„Im goldenen Hahn“

! Bolkerstraße 37

Dramatischer Unterricht für Privat und Bühne

Immermannstr. Dollständige Ausbildung · Engagement= Immermannstr.
Nr. 64, 2. Etage Vermittlung für Damen und Herren Nr. 64, 2. Etage

Angela Reinhard-Bermann, Hofchauspielerin

Neu eröffnet!

Drogerie „Rheineck“

Luegallee 7, Ecke, **Düsseldorf-Obercassel** Luegallee 7, Ecke
Markgrafen- u. Teutonenstr. Markgrafen- u. Teutonenstr.

C. L. Meyenberg

Fernsprecher 12 009

Rich. Männich

Schadowstr. 80, gegenüber der Tonhalle

Spezial-Geschäft

für Konfitüren, Schokolade,
Biskuits, Kakao, Keks,
Tee und Kaffee

Tadellose Ware Reelle Preise
Aufmerksame Bedienung

Rich. Männich

Schadowstr. 78, gegenüber der Tonhalle

Zigarren-Import und Versand

Unübertroffen in Preis und Qualität:

Majestät . . . 10 Pfennig

Dixi 12 Pfennig

La Caoba . . . 15 Pfennig

Preise der Plätze und der Billetsteuer (Mittelpreise)

	Mk.	Mk.	Mk.
Proseniumsloge	7.25	und	0.75 = 8.—
I. Rang-Balkon die ersten 3 Reihen	5.45	„	0.55 = 6.—
I. Rang-Balkon die hinteren Reihen	4.55	„	0.45 = 5.—
I. Rang-Mittelloge die ersten 2 Reihen	4.50	„	0.50 = 5.—
I. Rang-Mittelloge die hinteren Reihen	3.60	„	0.40 = 4.—
I. Rang-Seitenloge die erste Reihe (außer Loge 1, 2, 3, 4)	4.05	„	0.45 = 4.50
I. Rang-Seitenloge 1, 2, 3, 4, I. Reihe, 5-15 und 6-16 ² zweite Reihe	3.60	„	0.40 = 4.—
I. Rang-Seitenloge 1. u. 2. Platz 3 u. 4 I. Rang-Seitenloge 3. u. 4., Platz 3. u. 4 sowie dritte Reihe	3.15	„	0.35 = 3.50
Parkettloge	3.15	„	0.35 = 3.50
Parkett	3.60	„	0.40 = 4.—
II. Rang-Balkon	1.80	„	0.20 = 2.—
II. Rang-Seitenloge	1.35	„	0.15 = 1.50
II. Proseniumsloge	1.35	„	0.15 = 1.50
Sitzparterre	1.35	„	0.15 = 1.50
Stehparterre	0.90	„	0.10 = 1.—
Galerie Sitzplatz	0.45	„	0.05 = 0.50

Textbücher sind an der Kasse und bei den Billetteuren zu haben.
Umbesetzungen infolge von Erkrankungen behält sich die Direktion vor.
Während der Hauptpausen wird der eiserne Vorhang heruntergelassen.

Für telephonische Billetvorbestellungen (Telephon 7755) wird eine Vormerkungsgebühr von 20 Pfg. erhoben. Der Verkauf der Einlaßkarten findet morgens von 10-1 Uhr an der Theaterkasse des Stadttheaters statt, mit Ausnahme von Parterre- und Galeriekarten, die an der Galeriekasse verkauft werden. Die reservierten Billets müssen am Tage der Vorstellung spätestens mittags 12 Uhr abgeholt sein. Vorausbestellungen von Einlaßkarten für die Sonntag-nachmittags-Vorstellungen und für die volkstümlichen Vorstellungen zu ermäßigten Preisen werden nicht entgegengenommen.

Selbsttätige Türschließer

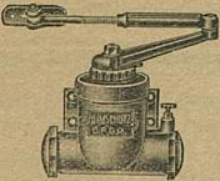

werden unter
Garantie des
guten Funk-
tionierens zu
mäßigen Preisen
geliefert und
angeschraubt

Eisenwarenhandlung
ADOLF LEHMANN
Pionierstr. 18

Fried. Odenthal

Fabrikation feinsten
Fleisch- u. Wurstwaren

Duisburgerstr. 84a · Tel. 3140

Carl von der Wipfel Kohlenhandlung und Spezial-Koks-Geschäft
Kaiser Wilhelmstrasse 35 • Fernsprecher Nr. 1078

Gebrüder **HARTOCH**
Flingerstr. 20.

Besuchen Sie die Weinstube der Weingrosshandlung
Mathieu Dick inhaber Rich. Dick
Friedrichplatz Nr. 6—8, gegenüber der Kunsthalle und dem Stadttheater
Fernruf 395 Soupers vor und nach der Vorstellung Gegründet 1881

Blirenommirtes Bestell- und Versand-Geschäft
Spez.: Düsseldorflicher Mitorhand - Feinstes Gebäck zu Wein u. Tee - Baumkuchen - Dobustorten unbegrenzt haltbar. Versand auch nach auswärts.
Conditorei u. Cafe Gg. Flieger Pflg.
Fernsprecher 460 Inhaber: Curt Räger & Blumenztrafz 20

Jacques Sorrèze

Zigaretten in den Preislagen von 80 bis 500 Mark pro Millie. Spezialmarken: Sumatra, Hasanna, wirrig u. mild, schöne Sorten, besonders schön L. Brand u. Aroma

Eugen Albert

Zigaretten in den Preislagen von 80 bis 500 Mark pro Millie. - Diese Marken haben vollen Erfolg wegen ihrer glänzenden Eigenschaften

Originalkisten à 50 und 25 Stück durch das renommierte Zigaretten-Versandhaus

Ernst Mühlensiepen
Gegr. 1880 - Wehrhahn 55 - Tel. 477, 4041

Abonnement **7** Abonnement **7**

Dienstag, den 11. Februar 1913:

Die schöne Helena

Burleske-Oper in 3 Akten von Meilhac und Halevy.

Musik von Jacques Offenbach.

Spielleitung: Béla Duschak, Ernst Herz. Musikalische Leitung: Julian Schmiedel.

Personen:

Paris, König Priams Sohn	Eugen Albert
Menelaus, König von Sparta	Ernst Herz
Helena, dessen Gemahlin	Hermine Hoffmann
Agamemnon, König der Könige	Gustav Waschow
Clytemnestra, dessen Gemahlin	Marie Sieg
Orestes, beider Sohn	Aemmench Heyter
Pylades, dessen Freund	Frída Hock
Calchas, Großaugur des Jupiter	Ernst Bedau
Achilles, König von Philides	Rudolf Walter
Ajax I., König von Salamis	Heinrich Niggemeyer
Ajax II., König von Locrien	Josef Dobski
Philocomus, Diener im Tempel des Apollo	Willy Placke
Euclides, Schlosser	Eduard Stenberg
Bachis, Helenas Vertraute	Leonore Strunk
Leanea	Marta Seltz
Parthenis	Franziska Wogrítsh

Wachen, Sklaven, Volk, Dienerinnen.

Der erste und zweite Akt spielt in Sparta, der dritte in Nauplia an den Ufern des Meeres.

Die vorkommenden Balletts, im I. Akt: **Palais de danse in Sparta**, im III. Akt: **Strandbad-Idyll in Ober-Nauplia**, sind von der Ballettmeisterin Maqa Esche arrangiert.

Nach dem 1. und 2. Aufzuge findet je eine längere Pause statt.

Kassenöffnung u. Einlaß 7 Uhr. Anfang 7 1/2 Uhr. Ende ungefähr 10 1/4 Uhr.

FIATA
G. m. b. H.
Düsseldorf, Kaiser Wilhelmstr. 10
Telephon 2750
Verleih-Institut f. historische und Masken-Kostüme, Dominos usw. in hocheleg. u. feinsten Ausführung f. Damen u. Herren
Aparte Neuheiten Reichste Auswahl
Preislisten zu Diensten

UHREN
von den einfachsten bis zu den feinsten
PRÄZISIONS-UHREN
in reichhaltiger Auswahl!
KARL KRUCHEN
Bismarckstr. 87 - Telephon 3564

Paul Braess, Düsseldorf Kasernenstraße 27
Telephon 543 und 8543
Teppiche, Dekorationen, Polstermöbel, Orientteppiche | Persönlicher Einkauf im Orient.

Wo erhalten Damen u. Herren
= Mittagstisch =
wie bei der Mutter?
Oststr. 30

Schriftliche Arbeiten aller Art... Vervielfältigungen
MÜNCHHOFEN
TELEPHON 3636
STEINSTRASSE Nr. 75 II

Vornehme Herren- u. Damenschneiderei
Louis Höhn
Alleestr. 53
gegenüber dem Hotel Breidenbacher Hof

Musikalien! Größtes Spezial-Geschäft **Franz Suppan, Oststrasse 122** Neu eröffnet
Ecke Gruppellostr. **Pianos!**
7 Schaufenstr. 7

Herz-Süßel Herz-Stiefel
Herz-Spezial-Stiefel 16.50
Damen-Abend-Schuhe
Herren-Lack-Stiefel
Stets das Neueste!
Schuhhaus Silbermann Ecke Grabenstr.

Großwäscherei Rich. Langguth DÜSSELDORF
Münsterstraße 104 Bahnstraße 9
Telephon 1960 und 3160 Telephon 7733
Haus-, Leib-, Naß- und Stärke-Wäsche in hervorragender Ausführung
Plätt-Anstalt ersten Ranges

IBACH
Flügel, Pianos, Pianolas
Pianola-Pianos kauf- und leihweise
Schadowstr. 52 - Bleichstr. 23
Telephon Nr. 1287 und 12037

„Hotel Kaiserhof“ Fernsprecher Nr. 1292
1/2 Liter hell oder dunkel 28 Pfennig, 1/1 Liter 50 Pfennig - Vorzügliche preiswerte Küche
dieser Wilhelmstraße 23
2 Minuten v. Hauptbahnhof

Flingerstraße 51 - 55
Telef 3174 · Gegr. 1871

G. H. Dübbers, Möbel - Ausstellung

B. H. Holländer Telefon 5191 Düsseldorf Hüttenstr. 22
Herren- u. Damenschneider
Vornehme Anfertigung. — Großes Lager in deutschen u. engl. Stoffen

E. Schmitz & Co.

Alleestraße 35

Telefon 3895

empfehlen ihr Spezialgeschäft
in Reiseartikeln und feinen Lederwaren.

Alwin Schneider & Königs
Königsallee Nr. 36
Fernsprecher Nr. 846
Teppiche, Dekorationen, Gardinen, Wandspannstoffe, Möbel
Orientalische Teppiche und Kelims

Spielplan.

Mittwoch, 12. Februar,
abends 7 $\frac{1}{2}$ Uhr, Ab. **8**:
Zum 100. Geburtstage Otto Ludwigs
Der Erbfürster

Donnerstag, 13. Februar
abends 7 $\frac{1}{2}$ Uhr, Ab. **1**:
Europa lacht

Freitag, 14. Februar,
abends 7 Uhr, Ab. **2**:
Tannhäuser

Samstag, 15. Februar,
abends 7 $\frac{1}{2}$ Uhr, Ab. **3**:
Robert und Bertram

Sonntag, 16. Februar,
abends 7 Uhr:
(Ausser Abonnement)
Der Rosenkavalier

Lerne
Sprachen

in der
**Berlitz-
Schule**

Bismarckstr. 93
Telefon 752.

.....
15 diplomierte
Lehrer.
.....

Übersetzungs-
Bureau.

Dolmetschen.

Separate →

← Abteilung!

Hygienische Reform-Artikel etc.
Chirurgische Gummiwaren

Kaufen Sie →

← nur gut und billig!

Bismarck-Drog. u. Sanitätsgeschäft Bismarckstr. 100
Ecke Carlstraße

Musik-Akademie, Düsseldorf Charlottenstr. 51
Telefon Nr. 9811

Ausbildung in allen Zweigen der Musik, Konzertgesang, Oper, Schauspiel
Statuten gratis. — Eintritt jederzeit.

Dir.: A. Waldeck
Sprechzeit von 4-5 Uhr

MUSIKSCHULE Friedrichstr. 75
 Staatl. konzess. Konservatorium **H. Zilles** Leiter:
 Konzertmeister **Gust. Waschow** Lehrer für Sologesang:

W. Wörmbecke Schadowstraße 25
 Buch- und Kunst-Handlung *Texte für Oper und Schauspiel*
 Geschenkliteratur, Klassiker, Jugendschrift
 — Große Auswahl gerahmter Bilder ^{ten}

Ehr. Kumpa, Damenfriseur
 Telefon 6355 Spez: Ondulation, Shampooing, Haarpflege, Telefon 6355
 Manicure, elektr. Kopf- und Gesichtsmassage
 Bismarckstraße Nr. 104 **Atelier für Kunsthaararbeiten** vis à vis Hotel Germania

Hub. Ch. Koenen Steinstr. 44, Ecke Kreuzstr. · Telefon 8998
 Feine Herren- und Damenschneiderei

Zoologische Handlung Wehrhahn Max Gutsche Oststraße = Ecke =
 Aquarien — Terrarien — Käfige aller Art. Futter für Körner u. Weichfresser in la. Qualität. Zucht- u. Zierfische. Wasserpflanzen in gr. Auswahl. Freie Besichtigung gestattet.

Düsseldorfer Stroh- und Filzhut-Fabrik Heinr. Müller
 Centralhof · DÜSSELDORF · Am Fürstenpl.
 empfiehlt den Besuch seines reichhaltigen Lagers in
 Damenhüten, Filz-, Sammet-, Seide und Velours.
 Alte Hüte werden prompt u. billig umfaçoniert. Dasselbst stets großes Lager in Linonformen.

Billige Brillanten Anfertigung und Umänderungen
Karl Hopp, Juwelier, Klosterstr. 32

Anton Winter Feine Herren-Mode
 Elisabethstraße Nr. 53 Stets vornehme englische u. deutsche Neuheiten Mäßige Preise!

Gewissenhaften Gesangsunterricht
 und Stimmbildung zu mäßigen Preisen
 LUDWIG BAUES, KASERNENSTRASSE 10-14 (Konditorei Bittner).

Hohenzollernbräu Feinstes Exportbier aus der Adlerbrauerei
 Flaschenbier-Abteilung ■ Fernsprecher Nr. 101 und 8694

Düsseldorfer Mark-Bazar
 Graf Adolfsstraße 86 und Wehrhahn 39
 Täglicher Eingang von Neuheiten in Geschenkartikeln wie:
 Reise=Andenken, Lederwaren, Galanterie, Bijouterie, Solinger Stahlwaren, Parfümerie, Seifen, Nippes, Spielwaren, Vasen, Figuren, Wandbilder, Handtaschen, Schirme und Stöcke.
 Jeder Gegenstand ein Beweis höchster Leistungsfähigkeit

Die echten Biere wie Pilsener, Urquell, Münchner Löwenbräu, Fürstenerbräu (hell), Dortmunder Aktienbräu (hell) sind außer in Flaschen auch in Glaskannen und Syphons in täglich frischer Füllung zu beziehen durch:

H. J. Joosten, Flaschenbier-Verlag
 General-Vertreter des Gerolsteiner Sprudels und Rhenischer Mineralbrunnen
 Corneliussstr. 35-41
 Fernsprecher 1036

Rheinische Kinderwagen-Fabrik
Ad. Bünten
 Düsseldorf 19a Duisburger Straße 19
 Fernsprech-Anschluß Nr. 686
 Anerkannt billigste Bezugsquelle von
Kinder-Wagen
 Klapp-Fahrstühle und Kinder-Sicherheitsstühle
 Hervorragende Neuheiten des In- u. Auslandes · Einziges Spezialhaus am Platze



Fahrpläne (ab 10 Uhr abends)

1. Städtische Strassenbahn:

Nach Schluß der Vorstellung stehen Straßenbahn-Extrawagen vor dem Haupteingange des Stadttheaters in der Alleestraße nach: 1. Grafenberg, 2. Zoologischer Garten, 3. Hauptbahnhof, 4. Unterbilk (Flora) und 5. Derendorf in dieser Reihenfolge bereit. Es wird besonders darauf hingewiesen, daß der nach Derendorf fahrende Extrawagen durch die Alleestraße, Hofgartenallee, Kaiserstraße, Nordstraße und Münsterstraße fährt.

2. Rheinische Bahngesellschaft (ab Ratingertor):

- a) Lokalverkehr (Oberkassel) alle 15 Minuten bis abends 11⁴⁴, dann 11⁵⁶, 12¹⁰, 12²⁰, 12³⁰, 12⁴⁰, 12⁵⁰, 1.05, 1.15, 1.30, 2.00
- b) nach Neuss: 10.29, 10.59, 11.29, 11.59, 12.29
- c) nach Crefeld: 10.05, 10.33, 11.05, 11.34, 12.20
- d) nach Uerdingen: 10.33, 11.34

3. Düsseldorf-Kaiserswerth: 10.30, 11.10, 11.50 (ab Nordstraße).

4. Staatsbahn (ab Hauptbahnhof):

- a) nach Benrath-Cöln: 10.19, 11.04, 11.13, 1.07 (alle direkt nach Cöln), 11.20 (außerdem Sonntags 12.24)
- b) nach Duisburg: 10.13, 10.19, 11.06, 11.18, 11.35, 12.08, 12.19, 1.40 (alle direkt nach Duisburg) 12.41 (außerdem Sonntags 10.50, 11.22, 12.37)
- c) nach Neuss: 10.27, (direkt Crefeld) 10.34, 11.28, 11.46, 12.30, (außerdem 11.10, Sonntags).
- d) nach Vohwinkel-Elberfeld: 10.05 (hält nur in Erkrath), 10.32, 11.30, 12.11 (hält nur in Erkrath und Vohwinkel) 1.47
- e) nach Kettwig-Essen: 10.32, 11.41 (außerdem Sonntags 10.50)
- f) nach Opladen: 10.10.
- g) nach Ohligs, Solingen, Remscheid, Lennep: 11.29 (außerdem Sonntags 12.13)
- h) nach Ratingen, Speldorf, Mülheim-Ruhr: 12.46
- i) nach Gerresheim, Mettmann, Elberfeld-M.: 11.24



Rhe

1. Städtis

eing
Gari
bare
Extr
Mün

2. Rhein

a) L
b) n
c) n
d) n

3. Düssel

4. Staatsb

a) n
b) n
c) n
d) n
e) n
f) n
g) n
h) n
i) n

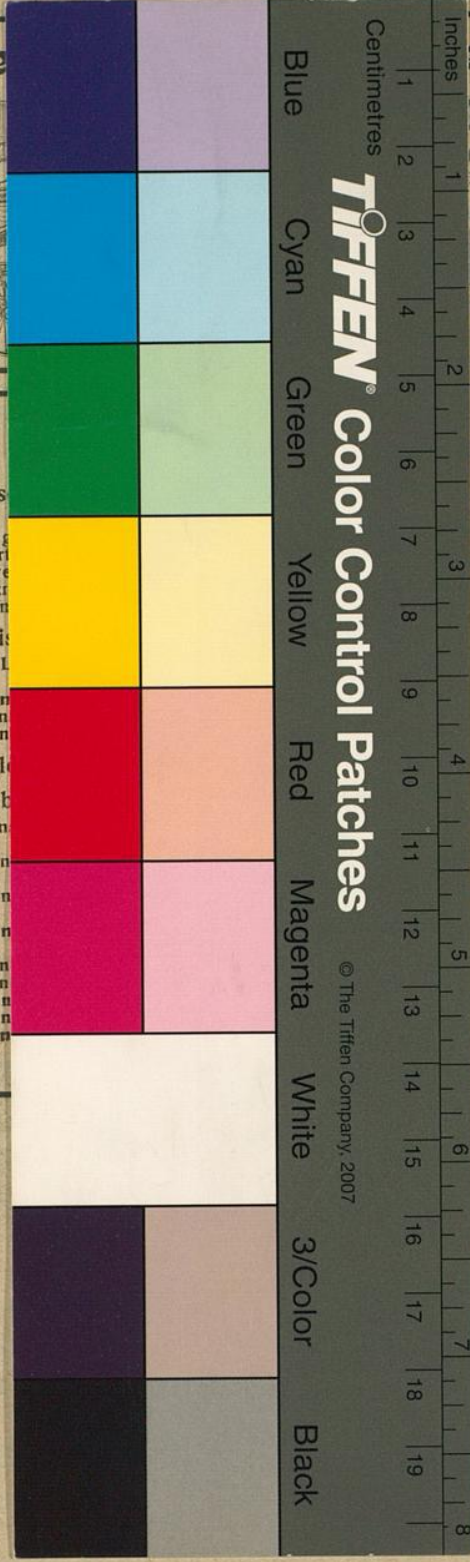

TIFFEN® Color Control Patches

© The Tiffen Company, 2007

en - Fabrik
nten
uisburger Straße 19
sch - Anschluß Nr. 686
gsquelle von
Wagen
r-Sicherheitsstühle
Einziges Spezialhaus am Platze

(s)
trawagen vor dem Haupt-
irafenberg, 2. Zoologischer
ndorf in dieser Reihenfolge
er nach Derendorf fahrende
serstraße, Nordstraße und

bends 11⁴⁴, dann 11⁸⁵, 12¹⁰,

raße).

t nach Cöln), 11.20 (a-ßer-
8, 12.19, 1.40 (alle rek
2.37)
16, 12.30, (außerdem 1.10,
th), 10.32, 11.30, 12.11 (hält
10.50)
(außerdem Sonntags 12.13)