

201/1



Schadowstr. 21

Chasalla

Fertig nach Maß, hygienisch richtig, elegant.

Dieterichs Flaschenbiere in täglich frischer Brauereiabfüllung

und zwar: *Dieterich's* erste Qualität hell . . . à 15 Pfg. } per Flasche
Dieterich's erste Qualität dunkel . . . à 15 Pfg. } frei Haus exkl.
Dieterich's Tafelbier à 14 Pfg. } Flaschenpfand!

liefert bei Bestellung durch
Postkarte oder Tel. 48 u. 1949

Brauerei Gebr. Dieterich A.-G. Düsseldorf

Meder's **TEPPICH-Reinigungs-Werk** Münsterstrasse 71
mech. — Mottenvertilgung unter Garantie — Fernsprecher 2732

Gebr. Steinrück Düsseldorf Duisburgerstr. 62/64
Bau- u. Möbelbeschläge, Eisenwaren, Werkzeuge Fernsprecher 1146 u. 8337

+ Für Kranke. **+** C. Lauterbach · Düsseldorf
Grupellostraße 14 · Fernsprecher 6220
Habe seit Jahren große Heilerfolge durch mein eigenes homöopath. Heilverfahren.
Sprechstunden (außer Mittwochs und Samstags) nachmittags 3-7 Uhr, Sonntags 10-12 Uhr

Reinh. Biehl, Kurzestr. 18

Eigene Erzeugnisse und Lager moderner Rohmöbel sowie Kranken-
Klosetts und Ruhesessel, Kinderwagen
Puppenwagen, Kiadmöbel usw. · Korbwaren aller Art — Reparaturen gut und billig.

Spezial-Bürstengeschäft
Josef Kessel

Höflieferant
nur Flingerstraße Nr. 19.

Stets Lager der neuesten
Teppich-Kehrmaschinen, Parkett-
und Linoleum-Bohner-Bürsten
sowie

Reparatur-Werkstätte derselben.
Prima Bohnerwachs.

Telefon
4741

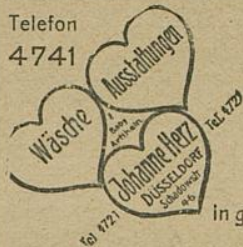

Damen-,
Kinder-
u. Baby-
Wäsche

in großer Auswahl

Johanne Herz

Schadowstraße 46

AUTO-DROSCHKE

Schadowplatz, Zoologischer Garten ■ Tag- und ■ Hauptbahnhof
1929 Nachtbetrieb **8800**

Reserviert für

„Im goldenen Hahn“

Bolkerstraße 37

Dramatischer Unterricht für Privat und Bühne

Immermannstr. Dollständige Ausbildung · Engagement= Immermannstr.
Nr. 64, 2. Etage Vermittlung für Damen und Herren Nr. 64, 2. Etage

Angela Reinhard-Bermann, Hofchauspielerin

Neu eröffnet!

Drogerie „Rheineck“

Luegallee 7, Ecke Düsseldorf-Obercassel Luegallee 7, Ecke
Markgrafen- u. Teutonenstr. Markgrafen- u. Teutonenstr.

C. L. Meyenberg

Fernsprecher 12 009

Rich. Männich

Schadowstr. 80, gegenüber der Tonhalle

Spezial-Geschäft

für Konfitüren, Schokolade,
Biskuits, Kakao, Keks,
Tee und Kaffee

Tadellose Ware Reelle Preise
Aufmerksame Bedienung

Rich. Männich

Schadowstr. 78, gegenüber der Tonhalle

Zigarren-Import und Versand

Unübertroffen in Preis und Qualität:

Majestät . . . 10 Pfennig
Dixi 12 Pfennig
La Caoba . . . 15 Pfennig

Preise der Plätze und der Billetsteuer (Mittelpreise)

	Mk.	Mk.	Mk.
Proseniumsloge	7.25	und	0.75 = 8.—
I. Rang-Balkon die ersten 3 Reihen	5.45	„	0.55 = 6.—
I. Rang-Balkon die hinteren Reihen	4.55	„	0.45 = 5.—
I. Rang-Mittelloge die ersten 2 Reihen	4.50	„	0.50 = 5.—
I. Rang-Mittelloge die hinteren Reihen	3.60	„	0.40 = 4.—
I. Rang-Seitenloge die erste Reihe (außer Loge 1 2, 4)	4.05	„	0.45 = 4.50
I. Rang-Seitenloge 1, 2, 3, 4, I. Reihe, 5-15 und 6-16 zweite Reihe	3.60	„	0.40 = 4.—
I. Rang-Seitenloge 1. u. 2. Platz 3 u. 4			
I. Rang-Seitenloge 3. u. 4., Platz 3. u. 4 sowie dritte Reihe	3.15	„	0.35 = 3.50
Parkettloge	3.15	„	0.35 = 3.50
Parkett	3.60	„	0.40 = 4.—
II. Rang-Balkon	1.80	„	0.20 = 2.—
II. Rang-Seitenloge	1.35	„	0.15 = 1.50
II. Proseniumsloge	1.35	„	0.15 = 1.50
Sitzparterre	1.35	„	0.15 = 1.50
Stehparterre	0.90	„	0.10 = 1.—
Galerie Sitzplatz	0.45	„	0.05 = 0.50

Textbücher sind an der Kasse und bei den Billetteuren zu haben.
Umbesetzungen infolge von Erkrankungen behält sich die Direktion vor.
Während der Hauptpausen wird der eiserne Vorhang heruntergelassen.

Für telefonische Billetvorbestellungen (Telephon 7755) wird eine Vormerkungsgebühr von 2 Pf. erhoben. Der Verkauf der Einlaßkarten findet morgens von 9-1 Uhr an der Theaterkasse des Stadttheaters statt, mit Ausnahme von Parterre- und Galeriekarten, die an der Galeriekasse verkauft werden. Die reservierten Billets müssen am Tage der Vorstellung spätestens mittags 2 Uhr abgeholt sein. Vorausbestellungen von Einlaßkarten für die Sonntag-nachmittags-Vorstellungen und für die volkstümlichen Vorstellungen zu ermäßigten Preisen werden nicht entgegengenommen.

Selbsttätige Türschließer

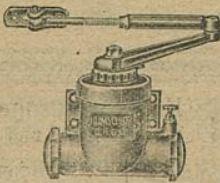

werden unter
Garantie des
guten Funk-
tionierens zu
mässigen Preisen
geliefert und
angeschraubt

Eisenwarenhandlung
ADOLF LEHMANN
Pionierstr. 18

Fried. Odenthal

Fabrikation feinsten
Fleisch- u. Wurstwaren

Duisburgerstr. 84a · Tel. 3140

Carl von der Wipfel Kohlenhandlung und Spezial-Koks-Geschäft

Kaiser Wilhelmstrasse 33 • Fernsprecher Nr. 1078

Gebrüder
MARTOCH
Fliegerstr. 20.

Besuchen Sie die Weinstube der Weingrosshandlung
Mathieu Dick Inhaber
Friedrichplatz Nr. 6-8, gegenüber der Kunsthalde und dem Stadttheater
Ferial 395 Soupers vor und nach der Vorstellung Gegründet 1881

Blirennomiertes, Bestell- und Versand-Geschäft
Spez.: Daselbortiger Allertand - Feinstes Gebäk zu Wein u. Tee - Baum-
kuchen - Dabustorten unbegrenzt haltbar. Versand auch nach auswärts

Conditorei u. Cafe Gg. Flieger Pflg.
Fernsprchr 450 → 11111111: Curt Ritzler Blumenstrafz 20

Jacques Sorrêze

Zigarren in den Preislagen von 80 bis 500 Mark pro Mille. Spezialmarken: Sumatra, Havana, würzig u. mild, schöne Formen, besonders schön: Brand u. Roma

Eugen Albert

Zigarren in den Preislagen von 80 bis 500 Mark pro Mille. - Diese Marken haben vollen Erfolg wegen ihrer glänzenden Eigenschaften

Originalitäten à 50 und 25 Stück durch das al renommierte Zigarren-Verstandhaus
Ernst Mühlensiepen
Gegr. 1880 - Wehrbahn 55 - Tel. 477.4041

FAMA
G. m. b. H.
Düsseldorf, Kaiser Wilhelmstr. 10
Telephon 2750

Verleih-Institut f. historische und Masken-Kostüme, Dominos usw.
in hocheleg. u. feinsten Ausfühung f. Damen u. Herren
Aparie Neuheiten Reichste Auswahl
Preislisten zu Diensten

UHREN

von den einfachsten bis zu den feinsten

PRÄZISIONS-UHREN
in reichhaltiger Auswahl!

KARL KRUCHEN
Bismarckstr. 87 - Telephon 3564

Paul Braess, Düsseldorf Kasernenstraße 27
Telephon 543 und 8543
Teppiche, Dekorationen, Polstermöbe, Gardinen, Möbel- u. Dekorationsstoffe
Orientteppiche Persönlicher Einkauf im Orient.

Wo erhalten Damen u. Herren
= Mittagstisch =
wie bei der Mutter?
Oststr. 30
Schriftliche Arbeiten aller Art . . . Vervielfältigungen
MÜNCHHOFEN
TELEPHON 3636
STEINSTRASSE Nr. 75 II

Vornehme Herren- u. Damenschneiderei
Louis Höhn
Alleestr. 53
gegenüber dem Hotel Breidenbacher Hof

Musikalien! Größtes Spezial-Geschäft **Franz Suppan, Oststrasse 122** Neu eröffnet Ecke Gruppellostr. 7 **Pianos!** 7 **Schaufenstr. 7**

Abonnement **4**

Abonnement **4**

Mittwoch, den 29. Januar 1913:

MARTHA

oder: Der Markt zu Richmond

Romantisch-komische Oper in 4 Akten von Friedrich von Flotow.

Spielleitung: Benno Noeldechen. Musikalische Leitung: Walter Schwarz.

Personen:

Lady Harriet Durham, Ehrenfräulein der Königin	Elfriede Martick
Nancy, ihre Vertraute	Magda Spiegel
Lord Tristan Miklefort, ihr Vetter	Ernst Winter
Lyonel	Heinr. Niggemeyer
Plumkett, ein reicher Pächter	Herrn. Wucherpfennig
Der Richter zu Richmond	Hubert Mertens
Erste	Josefine Telona
Zweite	Margarete Lazak
Dritte	Clara Wenzlawsky
Erster	Carl Neumann
Zweiter	Karl Gericke
Dritter	Leopold Jachtmann
Erster	Paul Hinzpeter
Zweiter	Wilhelm Buch

Ein Gerichtsschreiber, Pächter, Mägde, Knechte, Jägerinnen im Gefolge der Königin, Pagen, Diener. Szene: Teils im Schlosse der Lady, teils zu Richmond und dessen Umgebung.

Zeit: Zur Regierung der Königin Anna.

Nach dem 2. Akte findet eine längere Pause statt.

Textbücher sind an der Kasse und bei den Billetteuren zu haben.

Umbesetzungen infolge von Erkrankungen behält sich die Direktion vor.

Kassenöffnung u. Einlaß 7 Uhr. Anfang 7 1/2 Uhr. Ende nach 10 Uhr.



Herz-Stiefel

Herz-Spezial-Stiefel 16.50
Damen-Abend-Schuhe
Herren-Lack-Stiefel
Stets das Neueste!
Schuhhaus Silbermann Ecke Grabenstr.

Großwäscherei
Rich. Langguth
DÜSSELDORF

Münsterstraße 104 Telephon 1980 und 3180
Zahnstraße 9 Telephon 7733
Haus-, Leib-, Naß- und Stärke-Wäsche in herorragender Ausfühung
Plätt-Anstalt ersten Ranges



Flügel, Pianos, Pianolas
Pianola-Pianos kauf- und leihweise
Schadowstr. 52. Bleichstr. 23
Telephon Nr. 1237 und 12037

„Hotel Kaiserhof“ Fernsprecher Nr. 1222
1/2 Liter hell oder dunkel 28 Pfennig, 1/4 Liter 50 Pfennig — Vorzügliche preiswerte Küche!



G. H. Dübbers, Möbel-Ausstellung

Flingerstraße 51 - 55
Telef 3174 · Geogr. 1871

B. H. Holländer Telefon 5191 **Düsseldorf** Hüttenstr. 22
Herren- u. Damenschneider
Vornehme Anfertigung. — Großes Lager in deutschen u. engl. Stoffen

E. Schmitz & Co.
Alleestraße 35 Telefon 3895
empfehlen ihr Spezialgeschäft
in Reiseartikeln und feinen Lederwaren.

Alwin Schneider & Königs
Königsallee Nr. 36
Fernspr. d. Nr. 846
Teppiche, Dekorationen, Gardinen, Wandpannstoffe, Möbel
Orientalische Teppiche und Kelims

Spielplan.

Donnerstag, 30. Januar
abends 7 $\frac{1}{2}$ Uhr, Ab. **5:**
Freie Bahn

Freitag, 31. Januar,
abends 7 $\frac{1}{2}$ Uhr, Ab. **6:**
Tosca

Samstag, 1. Februar,
abends 7 $\frac{1}{2}$ Uhr, Ab. **7:**
Robert und Bertram

Sonntag, 2. Februar,
abends 7 Uhr:
(Ausser Abonnement)
Die schöne Helena

Lerne
Sprachen
in der
**Berlitz-
Schule**
Bismarckstr. 93
Telefon 752.

.....
15 diplomierte
Lehrer.
.....

Übersetzungs-
Bureau.
Dolmetschen.

Separate → ← Abteilung!
Hygienische Reform-Artikel etc.
Chirurgische Gummiwaren

Kaufen Sie → ← nur gut und billig!
Bismarck-Drog. u. Sanitätsgeschäft Bismarckstr. 100
Ecke Carlstraße

Musik-Akademie, Düsseldorf Charlottenstr. 51
Telefon Nr. 9811

Ausbildung in allen Zweigen der Musik, Konzertgesang, Oper, Schauspiel
Statuten gratis. — Eintritt jederzeit. Dir.: A Waldeck
Sprechzeit von 4-5 Uhr

MUSIKSCHULE Friedrichstr. 75
 Staatl. konzess. Konservatorium **H. Zilles** Leiter:
Gust. Waschow Lehrer für Sologesang

W. Wörmbecke Schadow-
 straße 25 **Texte für Oper und Schauspiel**
 Buch- und Kunst-Handlung Geschenkliteratur, Klassiker, Jugendschrift
 — Große Auswahl gerahmter Bilder

Chr. Kumpa, Damenfriseur
 Telefon 6355 Spez: Ondulation, Shampooing, Haarpflege, Telefon 6355
 Manicure, elektr. Kopf- und Gesichtsmassage
Atelier für Kunsthaarbeiten vis à vis Hotel Germania
 Bismarckstraße Nr. 104

Hub. Ch. Koenen Steinstr. 44, Ecke Kreuzstr. · Telefon 8998
Feine Herren- und Damenschneiderei

Zoologische Handlung Wehrhahn **Max Gutsche** Oststraße
 = 27 = = Ecke =
 Aquarien — Terrarien — Käfige aller Art. Futter für Körner u. Weichfresser in la.
 Qualität. Zucht- u. Zierfische. Wasserpflanzen in gr. Auswahl. Freie Besichtigung gestattet.

Düsseldorfer Stroh- und Filzhut-Fabrik **Heinr. Müller**
 Centralhof · DÜSSELDORF · Am Fürstenpl.
 empfiehlt den Besuch seines reichhaltigen Lagers in
 Damenhüten, Filz-, Sammet-, Seide und Velours.
 Alte Hüte werden prompt u. billig umgefärbt. Daselbst stets großes Lager in Linenformen.

Billige Brillanten Anfertigung und Umandierungen
Karl Hopp Juwelier Klosterstr. 32

Anton Winter Feine Herren-Mode
 Elisabethstraße Nr. 53 Stets vornehme englische u. deutsche Neuheiten
 Mäßige Preise!

Gewissenhaften Gesangsunterricht
 und Stimmbildung zu mäßigen Preisen
 LUDWIG BAUES, KASERNENSTRASSE 10-14 (Konditorei Bittner).

Hohenzollernbräu Feinstes Exportbier aus der Adlerbrauerei
 Flaschenbier-Abteilung ■ Fernsprecher Nr. 101 und 8694

Düsseldorfer Mark-Bazar
 Graf Adolfsstraße 86 und Wehrhahn 39
 Täglicher Eingang von Neuheiten in Geschenkartikeln wie:
 Reise-Andenken, Lederwaren, Galanterie, Bijouterie, Solinger Stahlwaren, Parfümerie, Seifen, Nippes, Spielwaren Vasen, Figuren, Wandbilder, Handtaschen, Schirme und Stöcke.
 Jeder Gegenstand ein Beweis höchster Leistungsfähigkeit

Die echten Biere wie Pilsener Urquell, Münchner Löwenbräu, Fürstenbergbräu (hell), Dortmunder Aktienbier (hell) sind außer in Flaschen auch in Glaskannen und Syphons in täglich frischer Füllung zu beziehen durch:

H. J. Joosten, Flaschenbier-Verlag Corneliusstr. 35-41
 General-Vertreter des Gerolsteiner Sprudels und Rhein-er Mineralbrunnen Fernsprecher 1036

Rheinische Kinderwagen-Fabrik
Ad. Bünnten
 Düsseldorf 19a Duisburger Straße 19
 Fernsprech-Anschluß Nr. 686
 Anerkannt billigste Bezugsquelle von
Kinder-Wagen
 Klapp-Fahrstühle und Kinder-Sicherheitsstühle
 Hervorragende Neuheiten des In- u. Auslandes · Einziges Spezialhaus am Platze



Fahrpläne (ab 10 Uhr abends)

1. Städtische Strassenbahn:

Nach Schluß der Vorstellung stehen Straßenbahn-Extrawagen vor dem Haupteingange des Stadttheaters in der Alleestraße nach: 1. Grafenberg, 2. Zoologischer Garten, 3. Hauptbahnhof, 4. Unterbilk (Flora) und 5. Derendorf in dieser Reihenfolge bereit. Es wird besonders darauf hingewiesen, daß der nach Derendorf fahrende Extrawagen durch die Alleestraße, Hofgartenallee, Kaiserstraße, Nordstraße und Münsterstraße fährt.

2. Rheinische Bahngesellschaft (ab Ratingertor):

- a) Lokalverkehr (Oberkassel) alle 10 Minuten bis abends 11⁴⁴, dann 11⁴⁸, 12¹⁰, 12.20, 12.30, 12.40, 12.50, 1.05, 1.15, 1.30, 2.00
- b) nach Neuss: 10.29, 10.59, 11.29, 11.59, 12.29
- c) nach Crefeld: 10.05, 10.33, 11.05, 11.34, 12.20
- d) nach Uerdingen: 10.33, 11.34

3. Düsseldorf-Kaiserswerth: 10.30, 11.10, 11.50 (ab Nordstraße).

4. Staatsbahn (ab Hauptbahnhof):

- a) nach Benrath-Cöln: 10.19, 11.04, 11.13, 1.07 (alle direkt nach Cöln), 11.20 (außerdem Sonntags 12.24)
- b) nach Duisburg: 10.13, 10.19, 11.06, 11.18, 11.35, 12.08, 12.19, 1.40 (alle direkt Duisburg) 12.41 (außerdem Sonntags 10.50, 11.22, 12.37)
- c) nach Neuss: 10.27, (direkt Crefeld) 10.34, 11.28, 11.46, 12.30, (außerdem 11.10, Sonntags).
- d) nach Vohwinkel-Elberfeld: 10.05 (hält nur in Erkrath), 10.32, 11.30, 12.11 (hält nur in Erkrath und Vohwinkel) 1.47
- e) nach Kettwig-Essen: 10.32, 11.41 (außerdem Sonntags 10.50)
- f) nach Opladen: 10.10.
- g) nach Ohligs, Solingen, Remscheid, Lennep: 11.29 (außerdem Sonntags 12.13)
- h) nach Ratingen, Speldorf, Mülheim-Ruhr: 12.46
- i) nach Gerresheim, Mettmann, Elberfeld-M.: 11.24



Rhe...

- 1. Städt...
- 2. Rhe...
- 3. Düss...
- 4. Staa...

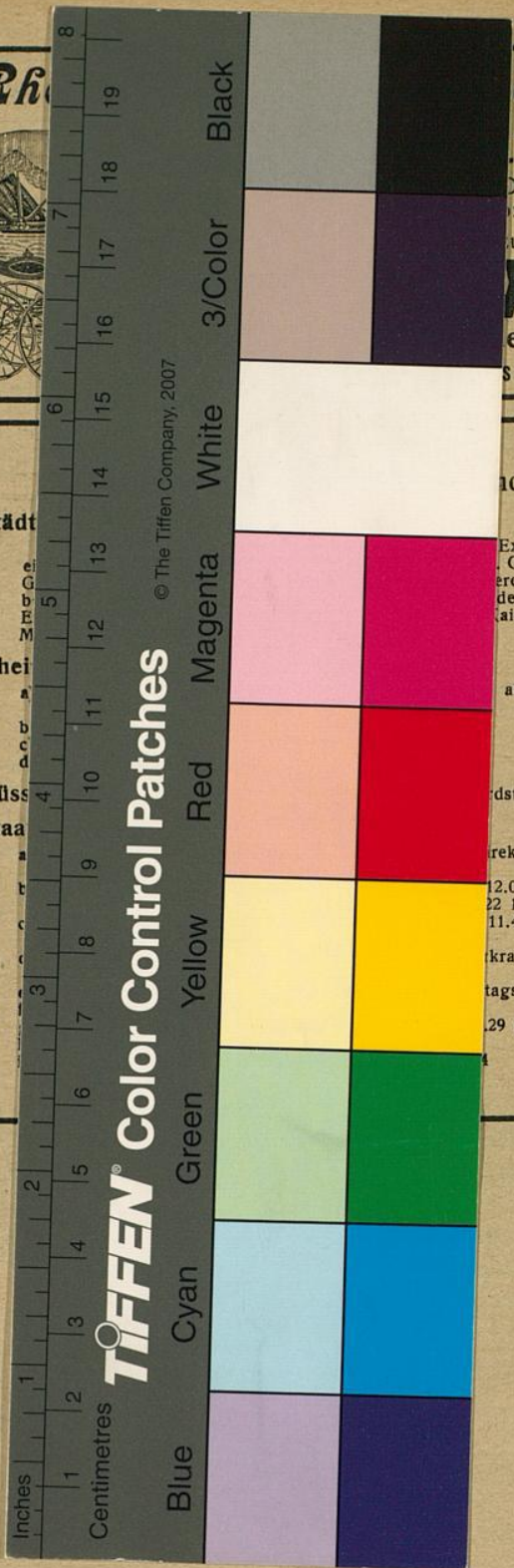

en-Fabrik
nten
 Duisburger Straße 19
 Breich-Anschluß Nr. 686
 Ausgangsquelle von
Wagen
 er-Sicherheitsstühle
 s-Einziges Spezialhaus am Platze

ds)

Extrawagen vor dem Haupt-
 Grafenberg, 2. Zoologischer
 erendorf in dieser Reihenfolge
 der nach Derendorf fahrende
 Kaiserstraße, Nordstraße und

abends 11⁴⁴, dann 11⁴⁵, 12¹⁰,

rdstraße).

rekt nach Cöln), 11.20 (a-ber-
 12.08, 12.19, 1.40 (alle 7 tek
 22 12.37)
 11.46, 12.30, (außerdem 11.10,
 krath), 10.32, 11.20, 12.11 (hält
 tags 10.50)
 29 (außerdem Sonntags 12.13)