

27/1

Schadowstr. 21



Chasalla

Fertig nach Maß, hygienisch richtig, elegant.

Dieterichs Flaschenbiere { in täglich frischer Brauereiabfüllung

und zwar: *Dieterich's* erste Qualität hell . . . à 15 Pfg. } per Flasche
Dieterich's erste Qualität dunkel . . . à 15 Pfg. } bei Haus exkl.
Dieterich's Tafelbier à 14 Pfg. } Flaschen'and

Leiert bei Bestellung durch Postkarte oder Tel. 48 u. 1949 **Brauerei Gebr. Dieterich A.-G. Düsseldorf**

Mech. **TEPPICH-**Reinigungs-Werk Münsterstrasse 71
Fernsprecher 2732
— Mottenvertilgung unter Garantie —

Gebr. Steinrück Düsseldorf Duisburgerstr. 62/64
Fernsprecher 1146 u. 8337
Bau- u. Möbelbeschläge, Eisenwaren, Werkzeuge

+ Für Kranke. **+** C. Lauterbach · Düsseldorf
Grupellostraße 14 · Fernsprecher 6220
Habe seit Jahren große Heilerfolge durch mein eigenes homöopath. Heilverfahren.
Sprechstunden (außer Mittwochs und Samstags) nachmittags 3-7 Uhr, Sonntags 10-12 Uhr

Reinh. Biehl, Kurzestr. 18
Eigene Erzeugnisse und Lager moderner Rohmöbel sowie Kranken-
Klosetts und Ruhesessel, Kinderwagen
Puppenwagen, Kindermöbel usw. · Korbwaren aller Art — Reparaturen gut und billig

Spezial-Bürstengeschäft

Josef Kessel

Höflieferant

nur Flingerstraße Nr. 19.

Stets Lager der neuesten
Teppich-Kehrmaschinen, Parkett-
und Linoleum-Bohner-Bürsten
sowie
Reparatur-Werkstätte derselben.

Prima Bohnerwachs.

Telefon
4741



Damen-,
Kinder-
u. Baby-
Wäsche

in großer Auswahl

Johanne Herz

Schadowstraße 46

AUTO-DROSCHKE

Schadowplatz, Zoologischer Garten

■ Tag- und ■

— Hauptbahnhof —

1929 Nachtbetrieb **8800**

Reserviert für

„Im goldenen Hahn“

Bolkerstraße 37

Neu eröffnet!

Drogerie „Rheineck“

Luegallee 7, Ecke

Markgrafen- u. Teutonenstr.

Düsseldorf-Obercassel

Luegallee 7, Ecke

Markgrafen- u. Teutonenstr.

C. L. Meyenberg

Fernsprecher 12 009

Rich. Männich

Schadowstr. 80, gegenüber der Tonhalle

Spezial-Geschäft

für Konfitüren, Schokolade,
Biskuits, Kakao, Keks,
Tee und Kaffee

Tadellose Ware Reelle Preise
Aufmerksame Bedienung

Rich. Männich

Schadowstr. 78, gegenüber der Tonhalle

Zigarren-Import und Versand

Unübertroffen in Preis und Qualität:

Majestät . . . 10 Pfennig
Dixi 12 Pfennig
La Caoba . . . 15 Pfennig

Preise der Plätze und der Billetsteuer (Kleine Preise)

	Mk.	Mk.	Mk.
Proszeniumsloge	6.35	und	0.65 = 7.—
I. Rang-Balkon die ersten 3 Reihen	4.55	„	0.55 = 5.—
I. Rang-Balkon die hinteren Reihen	3.60	„	0.40 = 4.—
I. Rang-Mittelloge die ersten 2 Reihen	3.60	„	0.40 = 4.—
I. Rang-Mittelloge die hinteren Reihen	3.15	„	0.35 = 3.50
I. Rang-Seitenloge die erste Reihe (außer Loge 1 2, 4 I. Rang-Seitenloge 1, 2 3, 4, I. Reihe, 5 - 15 und 6 - 16 zweite Reihe	3.15	„	0.35 = 3.50
I. Rang-Seitenloge 1. u. 2. Platz 3 u. 4 I. Rang-Seitenloge 3. u. 4., Platz 3. u. 4 sowie dritte Reihe	2.70	„	0.30 = 3.—
Parkettloge	2.25	„	0.25 = 2.50
Parkett	2.70	„	0.30 = 3.—
II. Rang-Balkon	3.15	„	0.35 = 3.50
II. Rang-Seitenloge	1.35	„	0.15 = 1.50
II. Proszeniumsloge	0.90	„	0.10 = 1.—
Sitzparterre	0.90	„	0.10 = 1.—
Stehparterre	1.10	„	0.15 = 1.25
Galerie Sitzplatz	0.65	„	0.10 = 0.75
	0.45	„	0.05 = 0.50

Textbücher sind an der Kasse und bei den Billetteuren zu haben.
Umbesetzungen infolge von Erkrankungen behält sich die Direktion vor.
Während der Hauptpausen wird der eiserne Vorhang heruntergelassen.

Für telefonische Billetvorbestellungen (Telephon 7755) wird eine Vormerkbgebür von 2 Pf. erhoben. Der Verkauf der Einlaßkarten findet morgens von 10-1 Uhr an der Theaterkasse des Stadttheaters statt, mit Ausnahme von Parterre- und Galerikarten, die an der Galeriekasse verkauft werden. Die reservierten Billets müssen am Tage der Vorstellung spätestens mittags 12 Uhr abgeholt sein. Vorausbestellungen von Einlaßkarten für die Sonntag-nachmittags-Vorstellungen und für die volkstümlichen Vorstellungen zu ermäßigten Preisen werden nicht entgegengenommen.

Selbsttätige Türschließer

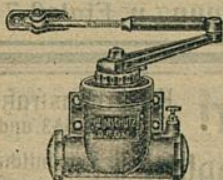

werden unter
Garantie des
guten Funk-
tionierens zu
mässigen Preisen
geliefert und
angeschraubt



Eisenwarenhandlung
ADOLF LEHMANN
Pionierstr. 18

Fried. Odenthal

Fabrikation feinsten
Fleisch- u. Wurstwaren

Duisburgerstr. 84a · Tel. 3140

Konditorei u. Cafe Gg. Flieger Pflg. Fernsprecher 450 Inhaber: Carl Rißer Bismarckstr. 20
 Blarenommeries Bestell- und Versand-Geschäft Satz: Düsselberger Mithy and - Feinstes Gebäck zu Mainz u. Cee - Baum - kuchen - Obstsorten unbegrenzt haltbar. Desserts auch nach auswärts

 **Carl von der Wipfel Kohlenhandlung und Spezial-Koks-Geschäft** 
 Kaiser Wilhelmstrasse 35 • Fernsprecher Nr. 1078

Gebrüder **HARTOCH**
 Fliegerstr. 20.

Besuchen Sie die Weinstube der Weingrosshandlung **Mathieu Dick** Inhaber
 Friedr. Rich. Dick
 Friedrichplatz Nr. 6-8 gegenüber der Kunsthalle und dem Stadttheater
 Soupers vor und nach der Vorstellung
 Gezündet 1881

Jacques Sorréze

Zigaretten in den Preislagen von 80 bis
 500 Mark pro Milie. Spezialmarken:
 Sumatra, Havanna, würzig u. mild, libane
 Formen, besonders schön i. Brand u. Aroma

Eugen Albert

Zigaretten in den Preislagen von 50
 bis 500 Mark pro Milie. - Diese
 Marken haben vollen Erfolg wegen
 ihrer glänzenden Eigenschaften

Originalfabrikanten a 50 und 25 Stück durch das
 al renommierte Zigaretten-Verhandlungs
Ernst Mühlensiepen
 Geogr. 1833 - Weh-bahn 55 - Tel. 477, 4641

 G. m. b. H.
 Düsseldorf, Kaiser Wilhelmstr. 10
 Telefon 2750
 Verleih-Institut f. historische
 und Masken-Kostüme, Dominos usw.
 in hocheleg. Ausführung f. Damen u. Herren
 Aparte Neubelien Reichste Auswahl
 Preislisten zu Diensten

UHREN
 von den einfachsten
 bis zu den feinsten
PRÄZISIONS-UHREN
 in reichhaltiger Auswahl!
KARL KRUCHEN
 Bismarckstr. 87 - Telefon 3564

Paul Braess, Düsseldorf Kasernenstraße 27
 Telefon 543 und 8543
 Teppiche, Dekorationen, Polstermöbel, **Orientteppiche** Persönlicher Ein-
 Gardinen, Möbel u. Dekorationsstoffe kauf im Orient.

Wo erhalten Damen u. Herren
 = Mittagstisch =
 wie bei der Mutter?
Oststr. 30
 Schriftliche Arbeiten aller
 Art : Vervielfältigungen
MÜNCHHOFEN
 TELEPHON 3636
 STEINSTRASSE Nr. 75 II

Vornehme Herren- u. Damenschneiderei
Louis Höhn
Alleestr. 53
 gegenüber dem Hotel Breidenbacher Hof

Musikalien! Größtes Spezial-Geschäft **Franz Suppan, Oststrasse 122** Neu eröffnet Ecke Grupellostr. 7 **Pianos!** 7 Schaufenstr. 7

Abonnement **8** Samstag, den 25. Januar 1913: Abonnement **8**

Im weißen Rößl

Lustspiel in 3 Aufzügen von O. Blumenthal und G. Kadelburg.
 Spielleitung: Béla Duschak.

Personen:

- | | |
|---|---------------------|
| Josepha Vogelhuber, Wirtin im „Weißen Rößl“ | Franziska Wendt |
| Leopold Brandmayer, Zahlkellner | Erich Ponto |
| Wilhelm Giesecke, Fabrikant | Emil Wirth |
| Otilie, seine Tochter | Grete Felsing |
| Charlotte, seine Schweister | Else Kittner |
| Walter Hinzemann, Privatgelehrter | Robert Nonnenbruch |
| Clärchen, seine Tochter | Nora Reinhard |
| Dr. Otto Siedler, Rechtsanwalt | Fritz Hellmuth |
| Arthur Sülzheimer | Willy Beuger |
| Loidl, Bettler | Robert Scholz |
| Resi, seine Nichte | Frida Hock |
| Assessor Bernbach | Robert Hermans |
| Emmy, seine Frau | Gabriele Wiener |
| Rätin Schmidt | Ida Ravenau |
| Melanie Schmidt | Marta Seitz |
| Forstrat Kracher | Max Wogritsch |
| Ein Hochtourist | Adolf Molnar |
| Ein Reisender | Leopold Jachtmann |
| Kathi, Briefbotin | Albertine Exner |
| Franz, Kellner | Gebhard Pirovino |
| Mirzl, Stubenmädchen | Franziska Wogritsch |
| Ein Piccolo | Emma Prothmann |
| Mali, Köchin | Josefine Telona |
| Sepp, Gebirgsführer | Robert Berg |

„Im weißen Rößl“

Bergleute, Gäste, Reisende, Dorfkinder, GebirgsKinder.

Ort der Handlung: Das Salzkammergut.

Nach dem 1. Aufzuge findet eine längere Pause statt.

Umbesetzungen infolge von Erkrankungen behält sich die Direktion vor.

Kassenöffnung u. Einlaß 7 Uhr. Anfang 7 1/2 Uhr. Ende ungef. 10 Uhr.

„Hotel Kaiserhof“ Fernsprecher Kaiser Wilhelmstraße 29
 Nr. 1222
 2 Minuten v. Hauptbahnhof
 1/2 Liter hell oder dunkel 28 Pfennig, 1/4 Liter 50 Pfennig — Vorzügliche preiswerte Küche!

 **Herz-Stiefel**
 Herz-Spezial-Stiefel 16.50
 Damen-Abend-Schuhe
 Herren-Lack-Stiefel
 Stets das Neueste!
 Schuhhaus Silbermann Ecke Grabenstr.

Großwäscherei
Rich. Langguth
 DÜSSELDORF
 Münsterstraße 104 Telefon 1980 und 3180
 Zahnstraße 9 Telefon 7733
 Haus-, Leib-, Maß- und
 Stärke-Wäsche in hervorragender
 Ausführung
 Plätt-Anstalt ersten Ranges

Flügel, Pianos, Pianolas
Pianola-Pianos kauf- und
 leihweise
 Schadowstr. 52 - Bleichstr. 23
 Telefon Nr. 1237 und 12037

Flingerstraße 51 - 55
Telef. 3174 · Geogr. 1871

G. H. Dübbers, Möbel-Ausstellung

B. H. Holländer Telefon 5191 Düsseldorf Hüttenstr. 22
Herren- u. Damenschneider
Vornehme Anfertigung. — Großes Lager in deutschen u. engl. Stoffen

E. Schmitz & Co.

Alleestraße 35 Telefon 3895
empfehlen ihr Spezialgeschäft
in Reiseartikeln und feinen Lederwaren.

Aldwin Schneider & Königs
Königsallee Nr. 36
Fernsprecher Nr. 846
Teppiche, Dekorationen, Gardinen, Wandspannstoffe, Möbel
Orientalische Teppiche und Kelims

Spielplan.

Sonntag, 26. Januar,
abends 7 Uhr, Ab. **1**:
Die Meistersinger
Montag, 27. Januar,
abends 7 $\frac{1}{2}$ Uhr, Ab. **2**:
Die Quitzows
Dienstag, 28. Januar,
abends 7 $\frac{1}{2}$ Uhr, Ab. **3**:
Oberst Chabert
Mittwoch, 29. Januar,
abends 7 $\frac{1}{2}$ Uhr, Ab. **4**:
Martha
Donnerstag, 30. Januar,
abends 7 $\frac{1}{2}$ Uhr, Ab. **5**:
Freie Bahn
Freitag, 31. Januar,
abends 7 $\frac{1}{2}$ Uhr, Ab. **6**:
Tosca
Samstag, 1. Februar,
abends 7 $\frac{1}{2}$ Uhr, Ab. **7**:
Die Quitzows
Sonntag, 2. Februar,
abends 7 Uhr:
(Ausser Abonnement)
Die schöne Helena

**Lerne
Sprachen**

in der
**Berlitz-
Schule**
Bismarckstr. 93
Telefon 752.

.....
15 diplomierte
Lehrer.
.....
Übersetzungs-
Bureau.
Dolmetschen.

Separate → ← Abteilung!
Hygienische Reform-Artikel etc.
Chirurgische Gummiwaren
Kaufen Sie → ← nur gut und billigt!
Bismarck-Drog. u. Sanitätsgeschäft Bismarckstr. 100
Ecke Carlstraße

Musik-Akademie, Düsseldorf Charlottenstr. 51
Telefon Nr. 9811
Ausbildung in allen Zweigen der Musik, Konzertgesang, Oper, Schauspiel
Statuten gratis. — Eintritt jederzeit.
Dir.: **A. Waldeck**
Sprechzeit von 4-5 Uhr

MUSIKSCHULE Friedrichstr. 75 Leiter: **H. Zilles** Gust. Waschow
 Staatl. konzess. Konzertmeister Lehrer für Sologesang
 Konservatorium

W. Wörmbecke Schadow-
 straße 25 **Texte für Oper und Schauspiel**
 Buch- und Kunst-Handlung Geschenkliteratur, Klassiker, Jugendschrift
 — Große Auswahl gerahmter Bilder ten

Chr. Kumpa, Damenfriseur
 Telefon 6355 Spez.: Ondulation, Shampooing, Haarpflege, Telefon 6355
 Manicure, elektr. Kopf- und Gesichtsmassage
 Bismarckstraße Nr. 104 **Atelier für Kunsthaaararbeiten** vis à vis Hotel Germania

Hüb. Ch. Koenen Steinstr. 44, Ecke Kreuzstr. · Telefon 8998
 Feine Herren- und Damenschneiderei

Zoologische Handlung Wehrhahn **Max Gutsche** Oststraße
 = 27 = = Ecke =
 Aquarien — Terrarien — Käfige aller Art. Futter für Körner u. Weichfresser in la.
 Qualität. Zucht- u. Zierfische. Wasserpflanzen in gr. Auswahl. Freie Besichtigung gestattet.

Düsseldorfer Stroh- und Filzhut-Fabrik Heinr. Müller

Centralhof · DÜSSELDORF · Am Fürstenpl.

empfiehlt den Besuch seines reichhaltigen Lagers in
 Damenhüten, Filz-, Sammet-, Seide und Velours.

Alte Hüte werden prompt u. billig umgefaçont. Dasselbst stets großes Lager in Linonformen.

Billige Brillanten Anfertigung und Umänderungen
Karl Hopp, Juweller, Klosterstr. 32

Anton Winter Feine Herren-Mode
 Elisabethstraße Nr. 53 Stets vornehme englische u. deutsche Neuheiten Mäßige Preise!

Gewissenhaften Gesangsunterricht
 und Stimmbildung zu mäßigen Preisen
 LUDWIG BAUES, KASERNENSTRASSE 10-14 (Konditorei Bittner).

Hohenzollernbräu Feinstes Exportbier aus der Adlerbrauerei

Flaschenbier-Abteilung ■ Fernsprecher Nr. 101 und 8694

Düsseldorfer Mark-Bazar

Graf Adolfstraße 86 und Wehrhahn 39

Täglicher Eingang von Neuheiten in Geschenkartikeln wie:

Reise-Andenken, Lederwaren, Galanterie, Bijouterie, Solinger Stahlwaren, Parfümerie, Seifen, Nippes, Spielwaren Vasen, Figuren, Wandbilder, Handtaschen, Schirme und Stöcke.

Jeder Gegenstand ein Beweis höchster Leistungsfähigkeit

Die echten Biere wie Pilsener Urquell, Münchner Löwenbräu, Fritzenberg-
 brau (hell), Dortmunder Aktienbier (hell) sind außer in Flaschen auch in
Glaskannen und Syphons in täglich frischer Füllung
 zu beziehen durch:

H. J. Joosten, Flaschenbier-Verlag Corneliusstr. 35-41
 General-Vertreter des Gerolsteiner Sprudels und Rheiner Mineralbrunnens
 Fernsprecher 1036

Rheinische Kinderwagen-Fabrik
Ad. Bünnten
 Düsseldorf 19a Duisburger Straße 19
 Telefon 71111 Nr. 686



Anerkannt billigste Bezugsquelle von
Kinder-Wagen
 Klapp-Fahrstühle und Kinder-Sicherheitsstühle
 Hervorragende Neuheiten des In- u. Auslandes · Einziges Spezialhaus am Platze

Fahrpläne (ab 10 Uhr abends)

1. Städtische Strassenbahn:

Nach Schluß der Vorstellung stehen Straßenbahn-Extrawagen vor dem Haupteingange des Stadttheaters in der Alleestraße nach: 1. Grafenberg, 2. Zoologischer Garten, 3. Hauptbahnhof, 4. Unterbilck (Flora) und 5. Lerdorf in dieser Reihenfolge bereit. Es wird besonders darauf hingewiesen, daß der nach Lerdorf fahrende Extrawagen durch die Alleestraße, Holgartenallee, Kaiserstraße, Nordstraße und Münsterstraße fährt.

2. Rheinische Bahngesellschaft (ab Raingertor):

- a) Lokalverkehr (Oberkassel) alle 1 Minuten bis abends 11⁴⁴, dann 11⁴⁶, 12¹⁰, 12,20, 12,30, 12,40, 12,50, 1,05, 1,15, 1,30, 2,00
- b) nach Nruss: 10,29, 10,59, 11,29, 11,59, 12,29
- c) nach Crefeld: 10,05, 10,33, 11,05, 11,34, 12,20
- d) nach Uerdingen: 10,33, 11,34

3. Düsseldorf-Kaiserswerth: 10,30, 11,10, 11,50 (ab Nordstraße).

4. Staatsbahn (ab Hauptbahnhof):

- a) nach Benrath-Cöln: 10,19, 11,04, 11,13, 1,07 (alle direkt nach Cöln), 11,20 (außer dem Sonntags 12,24)
- b) nach Duisburg: 10,13, 10,19, 11,06, 11,18, 11,35, 12,08, 12,19, 1,40 (alle direkt nach Duisburg) 12,41 (außer dem Sonntags 10,50, 11,22, 12,37)
- c) nach Neuss: 10,27, (direkt Crefeld) 10,34, 11,28, 11,46, 12,30, (außer dem Sonntags), 1,10
- d) nach Vohwinkel-Eberfeld: 10,05 (hält nur in Erkrath und Vohwinkel) 1,47
- e) nach Kettwig-Essen: 10,32, 11,41 (außer dem Sonntags 10,50)
- f) nach Opladen: 10,10.
- g) nach Ohligs, Solingen, Remscheid, Lennep: 11,29 (außer dem Sonntags 12,13)
- h) nach Ratingen, Speldorf, Mülheim-Ruhr: 12,46
- i) nach Gerresheim, Mettmann, Eberfeld-M.: 11,24

Rheinische **Wagen-Fabrik**
Wünten
 Duisburger Straße 19
 Original-Fabrik Nr. 616
 Bezugsquelle von
Wagen
 der-Sicherheitsstühle
 des - Einziges Spezialhaus am Platze

1. Städ
 2. Rhein
 3. Düssel
 4. Staats

a) na
 b) na
 c) na
 d) na
 e) na
 f) na
 g) na
 h) na
 l) na

ends)
 Extrawagen vor dem Haupt-
 Grafel berg. 2. Zoologischer
 erendorf in dieser Reihenfolge
 der nach Derendorf fahrende
 aiserstraße, Nordstraße und
 abends 11⁴⁴, dann 11⁴⁸, 12¹⁸,
 raße).
 nach Cöln), 11.20 (a -Ger-
 12.19, 1.40 (alle -ek
 37)
 12.30, (außerdem 10,
 10.32, 11.00, 12.1. hält
 0.50)
 Berdem Sonntags 12.13)

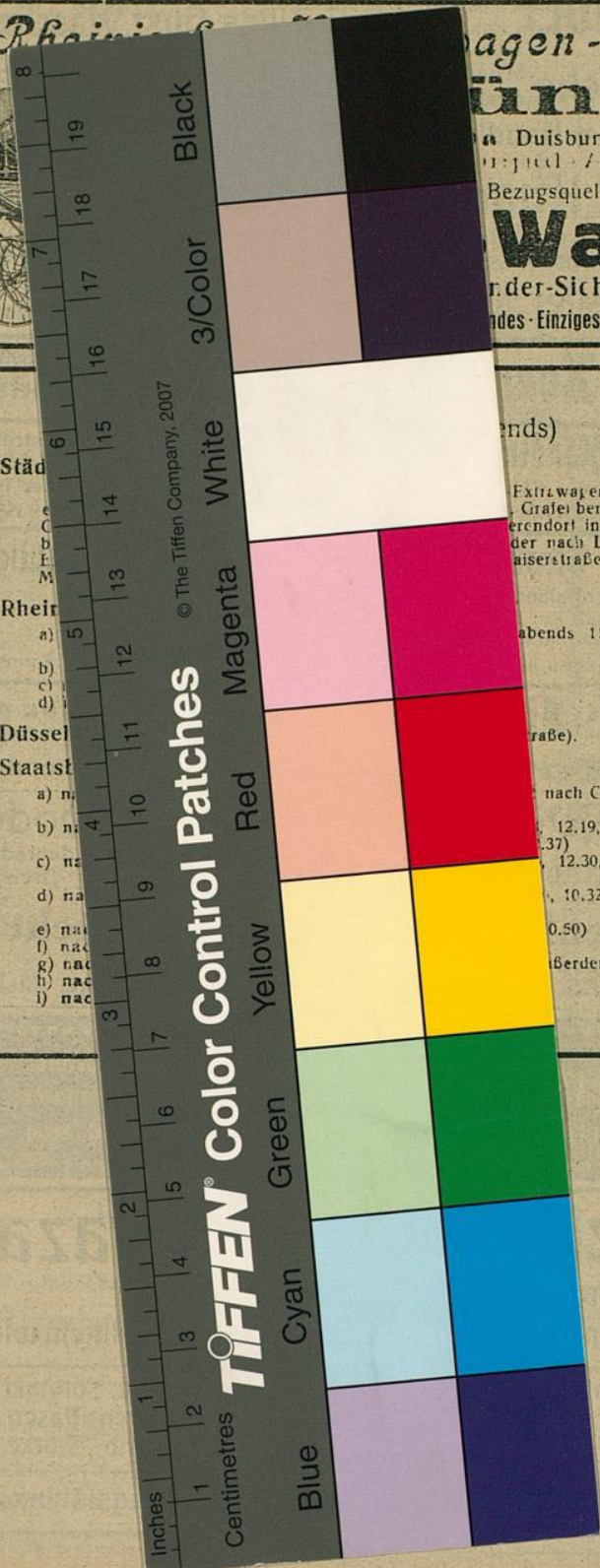

TIFFEN® Color Control Patches
 © The Tiffen Company, 2007